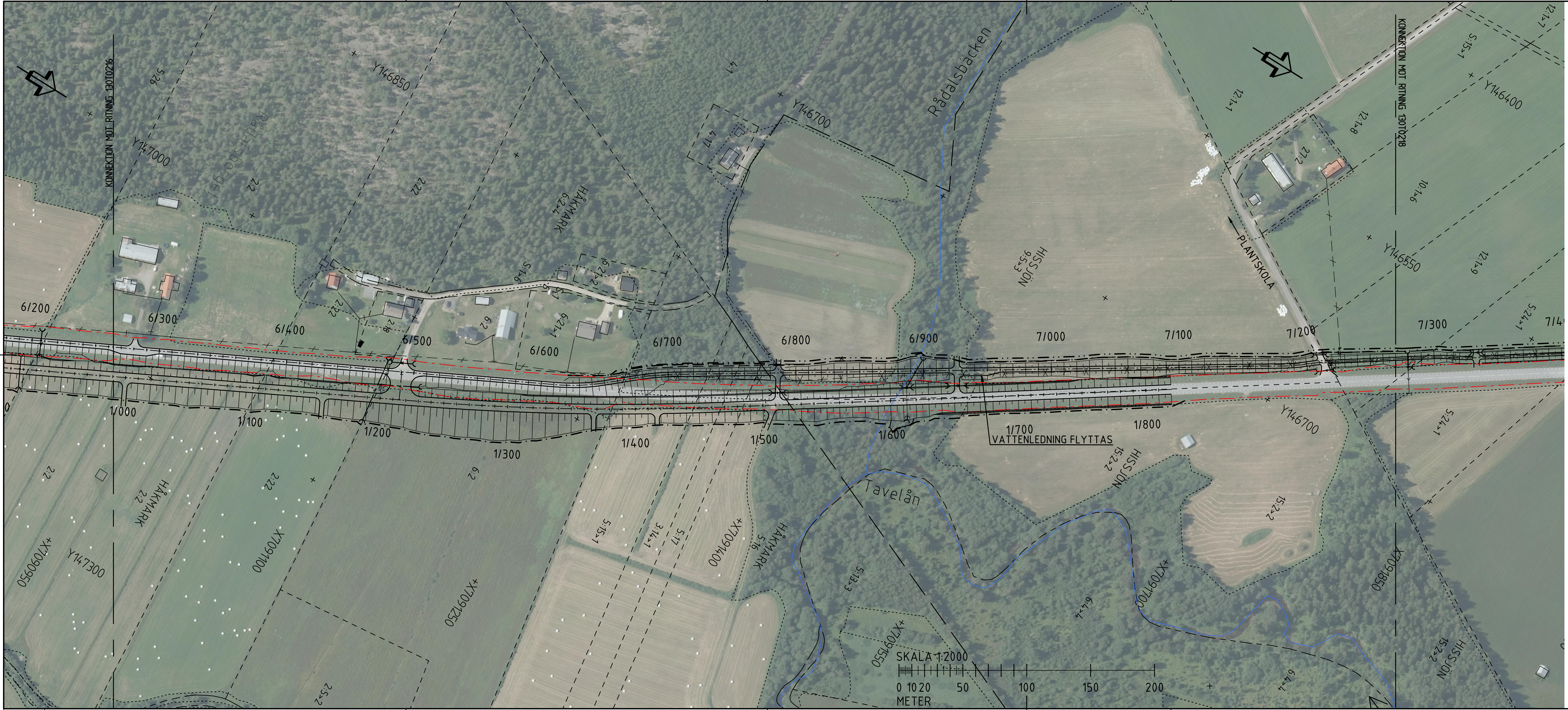

BETECKNINGAR

NYA ANLÄGGNINGAR

0/500

- GC-VÄG MED LÄNGDMÄTNING
- VÄGSLÄNT
- ENSKILD VÄG
- VÄGRÄCKE
- VÄGOMRÅDESGRÄNS NY ALLMÄN VÄG
- GRÄNS FÖR TILLFÄLLIGT NYTTJANDE
- DRÄNERING
- DAGVATTENLEDNING
- VATTENLEDNING
- TRUMMA

- RENSBRUNN
- NEDSTIGNINGSBRUNN
- DRÄNERINGSBRUNN
- KUPOLBRUNN
- RÄNNSTENSBRUNN
- ÄNDRING/RIVNING

BEFINTLIGT

- VÄGOMRÅDESGRÄNS
- FASTIGHETSGRÄNS
- TRAKTSGRÄNS
- TRAKTNAMN 23:1>1 FASTIGHETSBETECKNING
- DAGVATTENLEDNING
- VATTENLEDNING
- TRUMMA
- SPILLVATTENLEDNING
- VATTENDRAG, FLÖDESPIL
- BYGGNAD

KOORDINATSYSTEM

PLANSYSTEM: SWEREF 99 20 15
HÖJDSYSTEM: RH 2000

RITNINGSÖVERSIKT

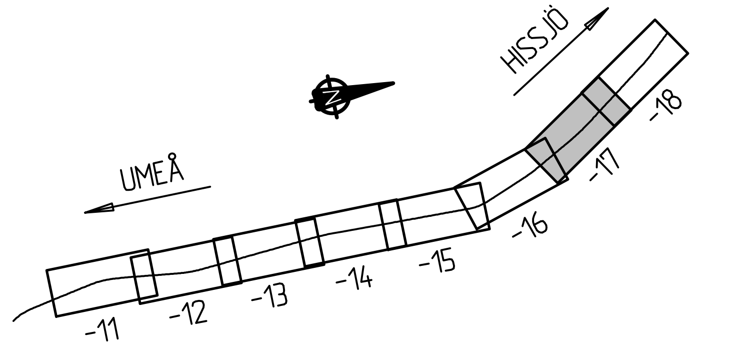

TYP AV PLAN: VÄGPLAN	
GRANSKNINGSSTATUS / SYFTE: FÖR FASTSTÄLLELSE	
HANDLINGSTYP: FASTSTÄLLELSEHANDLING	
DATUM: 2019-08-15	LEVERANS / ÄNDRINGS-PM: 2023-01-27
OBJEKT: GC-VÄG VÄG 363	
DELOMRÅDE / BANDEL: FORSLUNDA - HISSJÖ	
ANLÄGGNINGSDEL: ANSLUTNINGSVÄGAR, GC-VÄG VÄG363	
OBJEKTNUMMER / KM: 880850	KONSTRUKTIONSNUMMER:
BESTÄLLARE: TRAFIKVERKET	LEVERANTÖR: RAMBØLL
SKAPAD AV: A. SÖDERSTRÖM	UPPDRAGSNUMMER: 1320022004
GODKÄND AV: L. HEDSTRÖM	AVDELNING: 1321968
RITNINGSTYP: PLANRITNING	
TEKNIKOMRÅDE / INNEHÅLL: VÄGUTFORMNING OCH TRAFIK	
BESKRIVNING: ILLUSTRATIONSKARTA GC-VÄG KM 6/300 - 7/300	
SKALA: 1:2000	FORMAT: A3FF
FÖRVALTNINGSNUMMER:	
RITNINGSNUMMER: 1 30 T 02 17	BLAD: / NÄSTA BLAD: / BET:

View: _A11, Drawing: O:\Ume1\Sby\2016\1320022004\3_Teknik\1_Forslunda-Hissjö\T\Ritdef GC\130T0217, Drawn by: LWMBNU, 2023-01-24 14:38