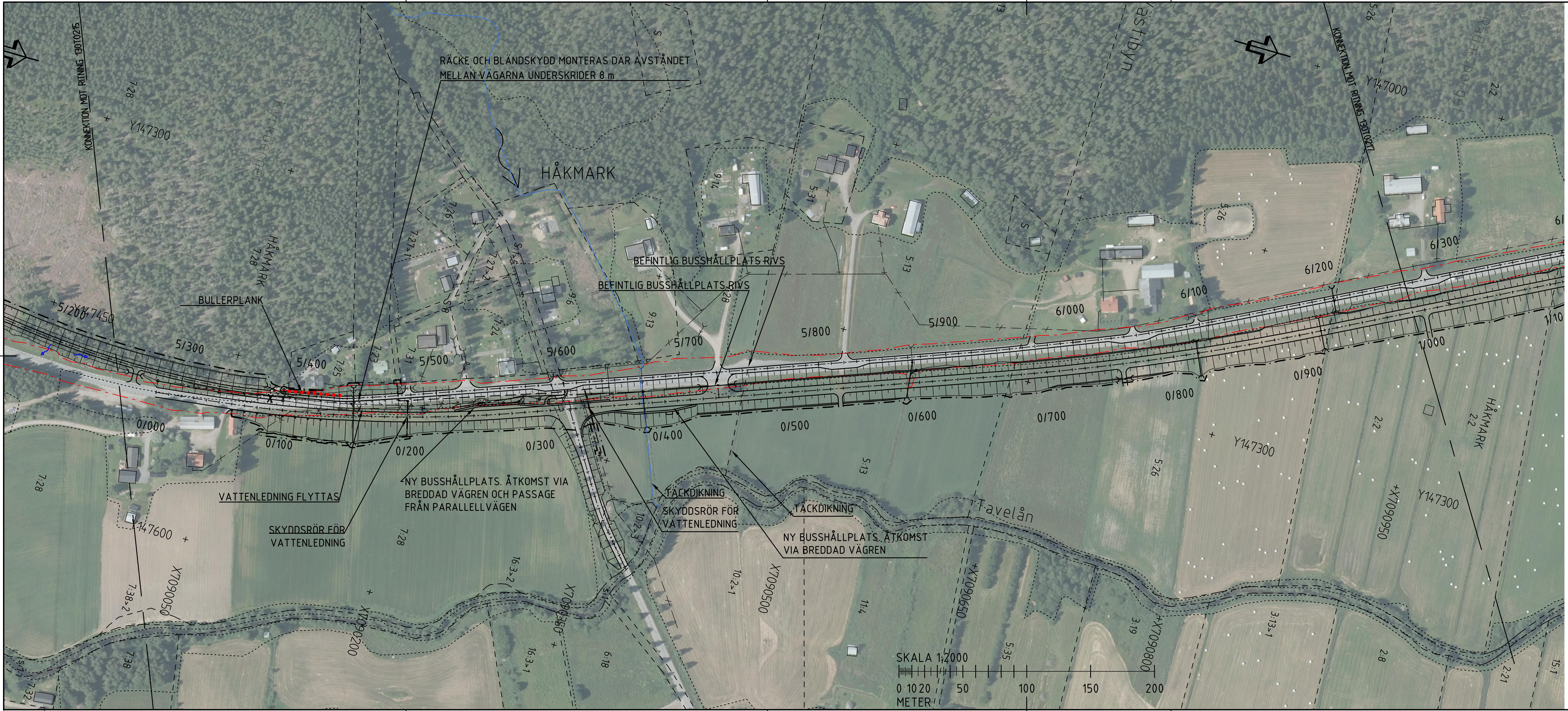

BETECKNINGAR

NYA ANLÄGGNINGAR

- 0/500 GC-VÄG MED LÄNGDMÄTNING
- VÄGSLÄNT
- ENSKILD VÄG
- VÄGRÄCKE
- VÄGOMRÅDESGRÄNS NY ALLMÄN VÄG
- GRÄNS FÖR TILLFÄLLIGT NYTTJANDE
- DRÄNERING
- DAGVATTENLEDNING
- VATTENLEDNING
- TRUMMA
- RENSBRUNN
- NEDSTIGNINGSBRUNN
- DRÄNERINGSBRUNN
- KUPOLBRUNN
- RÄNNSTENSBRUNN
- ÄNDRING/RIVNING

BEFINTLIGT

- VÄGOMRÅDESGRÄNS
- FASTIGHETSGRÄNS
- TRAKTSGRÄNS
- TRAKTNAMN 23:1>1 FASTIGHETSBETECKNING
- DAGVATTENLEDNING
- VATTENLEDNING
- TRUMMA
- SPILLVATTENLEDNING
- VATTENDRAG, FLÖDESPIL
- BYGGNAD

KOORDINATSYSTEM

PLANSYSTEM: SWEREF 99 20 15
HÖJDSYSTEM: RH 2000

RITNINGSÖVERSIKT

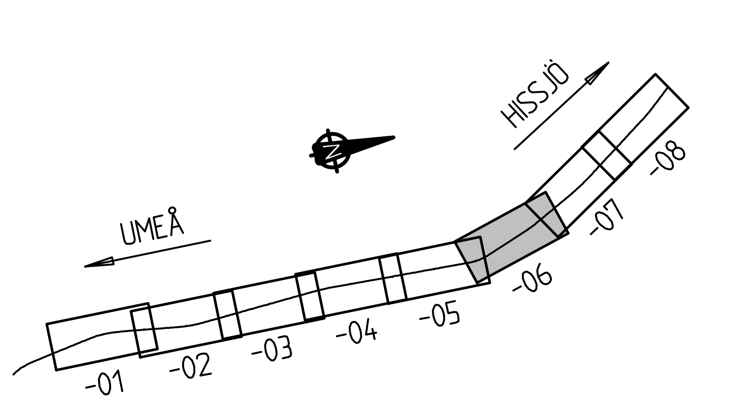

TYP AV PLAN	VÄGPLAN
GRANSKNINGSSTATUS / SYFTE	FÖR FASTSTÄLLELSE
HANDLINGSTYP	FASTSTÄLLELSEHANDLING
DATUM: 2019-08-15	LEVERANS / ÄNDRINGS-PM: 2023-01-27
OBJEKT	GC-VÄG VÄG 363
DELOMRÅDE / BANDEL	FORSLUNDA - HISSJÖ
ANLÄGGNINGSDEL	ANSLUTNINGSVÄGAR, GC-VÄG VÄG363
OBJEKTNUMMER / KM: 880850	KONSTRUKTIONSNUMMER
BESTÄLLARE: TRAFIKVERKET	LEVERANTÖR: RAMBØLL
SKAPAD AV: A. SÖDERSTRÖM	UPPDRAGSNUMMER: 1320022004
GODKÄND AV: L. HEDSTRÖM	AVDELNING: 1321968
RITNINGSTYP	PLANRITNING
TEKNIKOMRÅDE / INNEHÅLL	VÄGUTFORMNING OCH TRAFIK
BESKRIVNING	ILLUSTRATIONSKARTA GC-VÄG KM 5/300 - 6/300
SKALA: 1:2000	FORMAT: A3FF
FÖRVALTNINGSNUMMER	
RITNINGSNUMMER: 1 30 T 02 16	BLAD / NÄSTA BLAD / BET

View: _A1, Drawing: O:\Ume\Sby\2016\1320022004\3_Teknik\1_Forslunda-Hissjö\T\Ritdef GC\130T0216, Drawn by: LWMBNL 2023-01-24 14:34