XREF: MODELL\Z100970F 2018-12-11 10:54
MODELL\X0009503 2019-05-28 13:12
MODELL\X0009501 2022-11-29 15:22
MODELL GC\T1300201 2023-01-18 08:50
MODELL\Z100K113 2020-05-08 15:35
MODELL\Z100K112 2022-01-12 13:31
MODELL\X1000201 2022-11-30 11:52
MODELL\W101F102 2022-11-23 14:54
MODELL\X0009513 2022-02-15 13:31
MODELL\W101F101 2022-11-28 10:02
MODELL\Z1009710 2023-01-24 14:08
MODELL\Z1009711 2023-01-17 11:10
MODELL GC\T1309301 2023-01-10 17:22
MODELL\Z1009714 2022-03-29 11:16

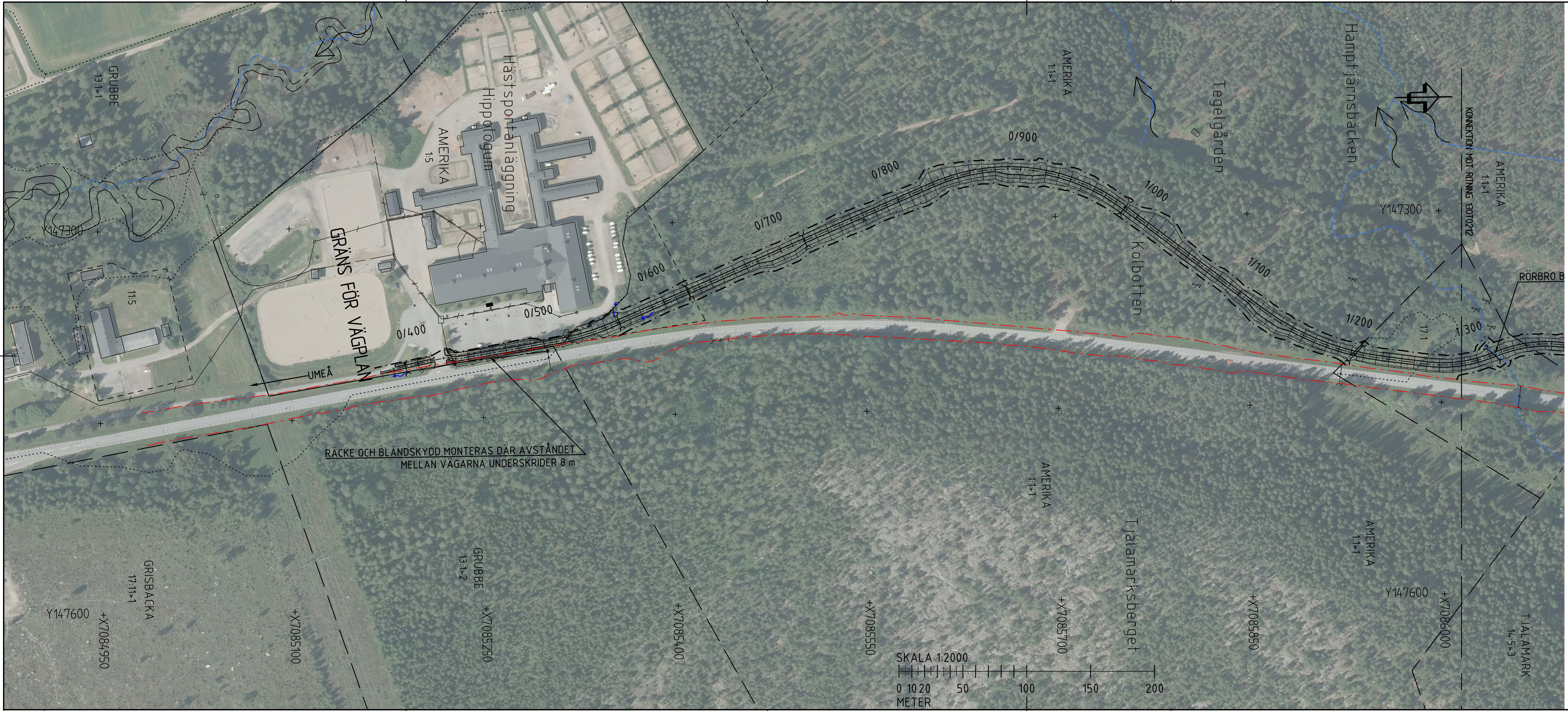

BETECKNINGAR

NYA ANLÄGGNINGAR

0/500 GC-VÄG MED LÄNGDMÄTNING
VÄGSLÄNT
ENSKILD VÄG
VÄGRÄCKE
VÄGOMRÅDESGRÄNS NY ALLMÄN VÄG
GRÄNS FÖR TILLFÄLLIGT NYTTJANDE
DRÄNERING
DAGVATTENLEDNING
VATTENLEDNING
TRUMMA

RENSBRUNN
NEDSTIGNINGSBRUNN
DRÄNERINGSBRUNN
KUPOLBRUNN
RÄNNSTENSBRUNN
ÄNDRING/RIVNING

BEFINTLIGT

VÄGOMRÅDESGRÄNS
FASTIGHETSGRÄNS
TRAKTSGRÄNS
TRAKTNAMN 23:1>1 FASTIGHETSBETECKNING
DAGVATTENLEDNING
VATTENLEDNING
TRUMMA
SPILLVATTENLEDNING
VATTENDRAG, FLÖDESPIL
BYGGNAD

KOORDINATSYSTEM

PLANSYSTEM: SWEREF 99 20 15
HÖJDSYSTEM: RH 2000

RITNINGSÖVERSIKT

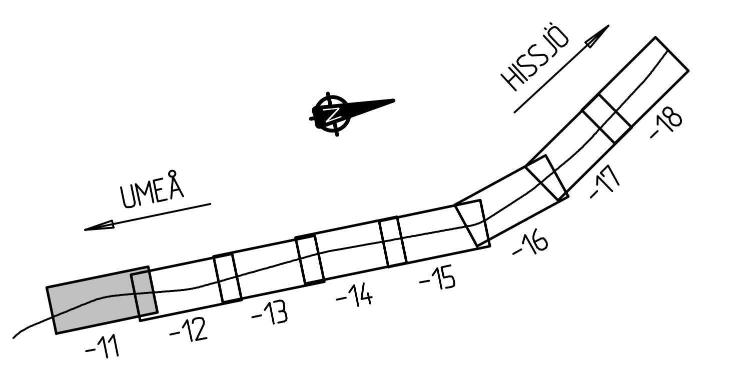

TYP AV PLAN	VÄGPLAN
GRANSKNINGSSTATUS / SYFTE	FÖR FASTSTÄLLELSE
HANDLINGSTYP	FASTSTÄLLELSEHANDLING
DATUM 2019-08-15	LEVERANS / ÄNDRINGS-PM 2023-01-27
OBJEKT	GC-VÄG VÄG 363
DELOMRÅDE / BANDEL	FORSLUNDA - HISSJÖ
ANLÄGGNINGSDEL	ANSLUTNINGSVÄGAR, GC-VÄG VÄG363
OBJEKTNUMMER / KM 880850	KONSTRUKTIONSNUMMER
BESTÄLLARE TRAFIKVERKET	LEVERANTÖR RAMBOLL
SKAPAD AV S. SUNDQUIST	UPPDRAGSNUMMER 1320022004
GODKÄND AV L. HEDSTRÖM	AVDELNING 1321968
RITNINGSTYP	PLANRITNING
TEKNIKOMRÅDE / INNEHÅLL	VÄGUTFORMNING OCH TRAFIK
BESKRIVNING	ILLUSTRATIONSKARTA GC-VÄG KM 0/370 - 1/300
SKALA 1:2000	FORMAT A3FF
FÖRVALTNINGSNUMMER	
RITNINGSNUMMER 1 30 T 02 11	BLAD / NÄSTA BLAD / BET

View: _A11, Drawing: O:\Ume1\Sby\2016\1320022004\3_Teknik\1_Forslunda-Hissjö\T\Ritdef GC\130T0211, Drawn by: LWMBNU, 2023-01-24 14:16