TECKENFÖRKLARING

KOORDINATSYSTEM

SYSTEM I PLAN: SWEREF 99 15 00
SYSTEM I HÖJD: RH 2000

NY ANLÄGGNING

0+000 NY JÄRNVÄG, SPÅRMITT, MED LÄNGDMÄTNINGSSTRECK OCH HÖJDSÄTTNING (RÖK=RÄLSÖVERKANT)

NY VÄXEL

+0.0 / 0/000 NY VÄG/JUSTERAD VÄG, VÄGBANEKANTER MED LÄNGDMÄTNINGSSTRECK OCH HÖJDSÄTTNING

NYTT STÄNGSEL

NY JÄRNVÄGSBRO/VÄGBRO

TRUMMA

SLÄNT

ÖVRIGA BETECKNINGAR

TRAKTGRÄNS

FASTIGHETSGRÄNS

2:1-3 FASTIGHETSBETECKNING

1861-87/8.1 LEDNINGSRÄTT

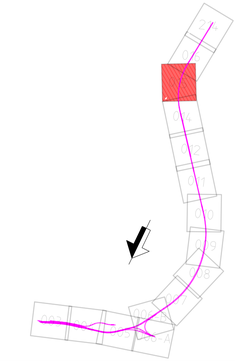

TYP AV PLAN	JÄRNVÄGSPLAN
GRANSKNINGSSTATUS / SYFTE	
HANDLINGSTYP	GRANSKNINGSHANDLING
DATUM	2020-06-30
LEVERANS / ÄNDRINGS-PM	
OBJEKT	HALLSBERG - STENKUMLA NYTT DUBBELSPÅR
DELOMRÅDE / BANDEL	Bandel 417, 419 och 522
ANLÄGGNINGSDEL	
OBJEKTNUMMER / KM	14+900 - 16+100
KONSTRUKTIONSNUMMER	
BESTÄLLARE	TRAFIKVERKET
LEVERANTÖR	WSP
SKAPAD AV	M.Ollmann
UPPDRAGSNUMMER	10259870
GODKÄND AV	S.Sandegård
AVDELNING	5371
RITNINGSTYP	PLAN
TEKNIKOMRÅDE / INNEHÅLL	Plansamordning
BESKRIVNING	Illustrationskartor 14+900 - 16+100
SKALA	1:2000
FORMAT	A1
FÖRVALTNINGSNUMMER	
RITNINGSNUMMER	7044-007-110-015
BLAD	015
NÄSTA BLAD	016
BET	

SKALA 1:2000
0 10 20 50 100
METER

Denna ritning är Trafikverkets egendom. Allt obehörigt begagnande av ritningen beivras enligt lag.
TRAFIKVERKET

ida_itemname plottime ida_username

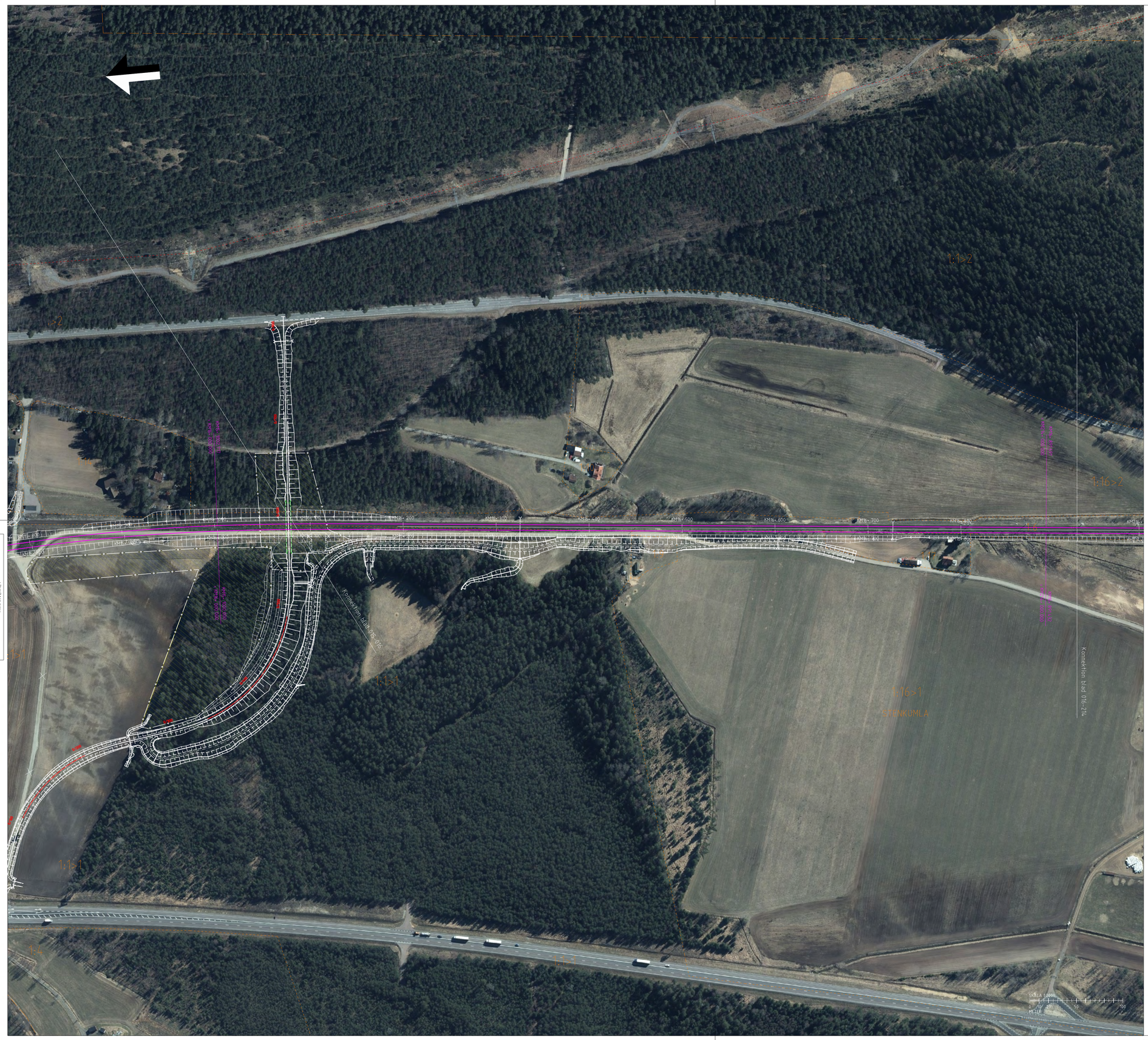

Denna ritning är Trafikverkets egendom. Allt obehörigt begagnande av ritningen bevakas enligt lag.
TRAFIKVERKET

TECKENFÖRKLARING

KOORDINATSYSTEM

SYSTEM I PLAN: SWEREF 99 15 00
SYSTEM I HÖJD: RH 2000

NY ANLÄGGNING

- 0+000 — NY JÄRNVÄG, SPÅRMITT, MED LÄNGDMÄTNINGSSTRECK OCH HÖJDSÄTTNING (RÖK=RÄLSÖVERKANT)
- NY VÄXEL
- +0,0 / 0/000 — NY VÄG/JUSTERAD VÄG, VÄGBANEKANTER MED LÄNGDMÄTNINGSSTRECK OCH HÖJDSÄTTNING
- NYTT STÄNGSEL
- NY JÄRNVÄGSBRO/VÄGBRO
- TRUMMA
- SLÄNT

ÖVRIGA BETECKNINGAR

- TRAKTGRÄNS
- FASTIGHETSGRÄNS
- 2:1-3 — FASTIGHETSBETECKNING
- 1861-87/8.1 — LEDNINGSRÄTT

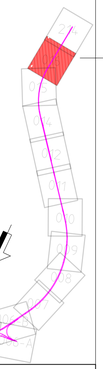

TYP AV PLAN	JÄRNVÄGSPLAN
GRANSKNINGSSTATUS / SYFTE	
HANDLINGSTYP	GRANSKNINGSHANDLING
DATUM: 2020-06-30	LEVERANS / ÄNDRINGS-PM
OBJEKT: HALLSBERG - STENKUMLA NYTT DUBBELSPÅR	
DELOMRÅDE / BANDEL: Bandel 417, 419 och 522	
ANLÄGGNINGSDEL	
OBJEKTNUMMER / KM: 15+800 - 214+000	KONSTRUKTIONSNUMMER
BESTÄLLARE: TRAFIKVERKET	LEVERANTÖR: WSP
SKAPAD AV: M.Ollmann	UPPDRAGSNUMMER: 10259870
GODKÄND AV: S.Sandegård	AVDELNING: 5371
RITNINGSTYP: PLAN	
TEKNIKOMRÅDE / INNEHÅLL: Plansamordning	
BESKRIVNING: Illustrationskartor 15+800 - 214+000	
SKALA: 1:2000	FORMAT: A1
FÖRVALTNINGSNUMMER	
RITNINGSNUMMER: 7044-007-110-016	BLAD: 016
NÄSTA BLAD: 214	BET

ida_itemname plottime ida_username

A3 A3

Denna ritning är Trafikverkets egendom. Allt obehörigt begagnande av ritningen beivras enligt lag.
TRAFIKVERKET

TECKENFÖRKLARING

KOORDINATSYSTEM

SYSTEM I PLAN: SWEREF 99 15 00
SYSTEM I HÖJD: RH 2000

NY ANLÄGGNING

- 0+000 — NY JÄRNVÄG, SPÅRMITT, MED LÄNGDMÄTNINGSSTRECK OCH HÖJDSÄTTNING (RÖK=RÄLSÖVERKANT)
- NY VÄXEL
- +0,0 0/000 — NY VÄG/JUSTERAD VÄG, VÄGBANEKANTER MED LÄNGDMÄTNINGSSTRECK OCH HÖJDSÄTTNING
- NYTT STÄNGSEL
- NY JÄRNVÄGSBRO/VÄGBRO
- TRUMMA
- SLÄNT

ÖVRIGA BETECKNINGAR

- TRAKTGRÄNS
- FASTIGHETSGRÄNS
- 2:1-3 — FASTIGHETSBETECKNING
- 1861-87/8.1 — LEDNINGSRÄTT

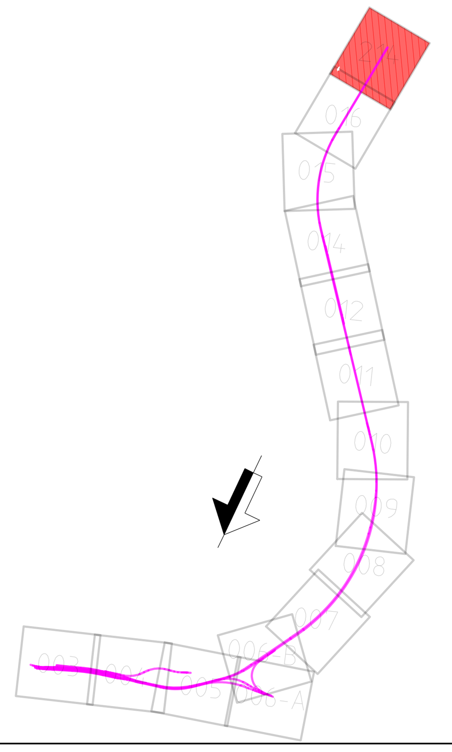

TYP AV PLAN	JÄRNVÄGSPLAN
GRANSKNINGSSTATUS / SYFTE	
HANDLINGSTYP	GRANSKNINGSHANDLING
DATUM	2020-06-30
LEVERANS / ÄNDRINGS-PM	
OBJEKT	HALLSBERG - STENKUMLA NYTT DUBBELSPÅR
DELOMRÅDE / BANDEL	Bandel 417, 419 och 522
ANLÄGGNINGSDEL	
OBJEKTNUMMER / KM	214+000 - 214+700
KONSTRUKTIONSNUMMER	
BESTÄLLARE	TRAFIKVERKET
LEVERANTÖR	wsp
SKAPAD AV	M.Ollmann
UPPDRAGSNUMMER	10259870
GODKÄND AV	S.Sandegård
AVDELNING	5371
RITNINGSTYP	PLAN
TEKNIKOMRÅDE / INNEHÅLL	Plansamordning
BESKRIVNING	Illustrationskartor 214+000 - 214+700
SKALA	1:2000
FORMAT	A1
FÖRVALTNINGSNUMMER	
RITNINGSNUMMER	7044-007-110-214
BLAD	214
NÄSTA BLAD	-
BET	

ida_itemname plottime ida_username

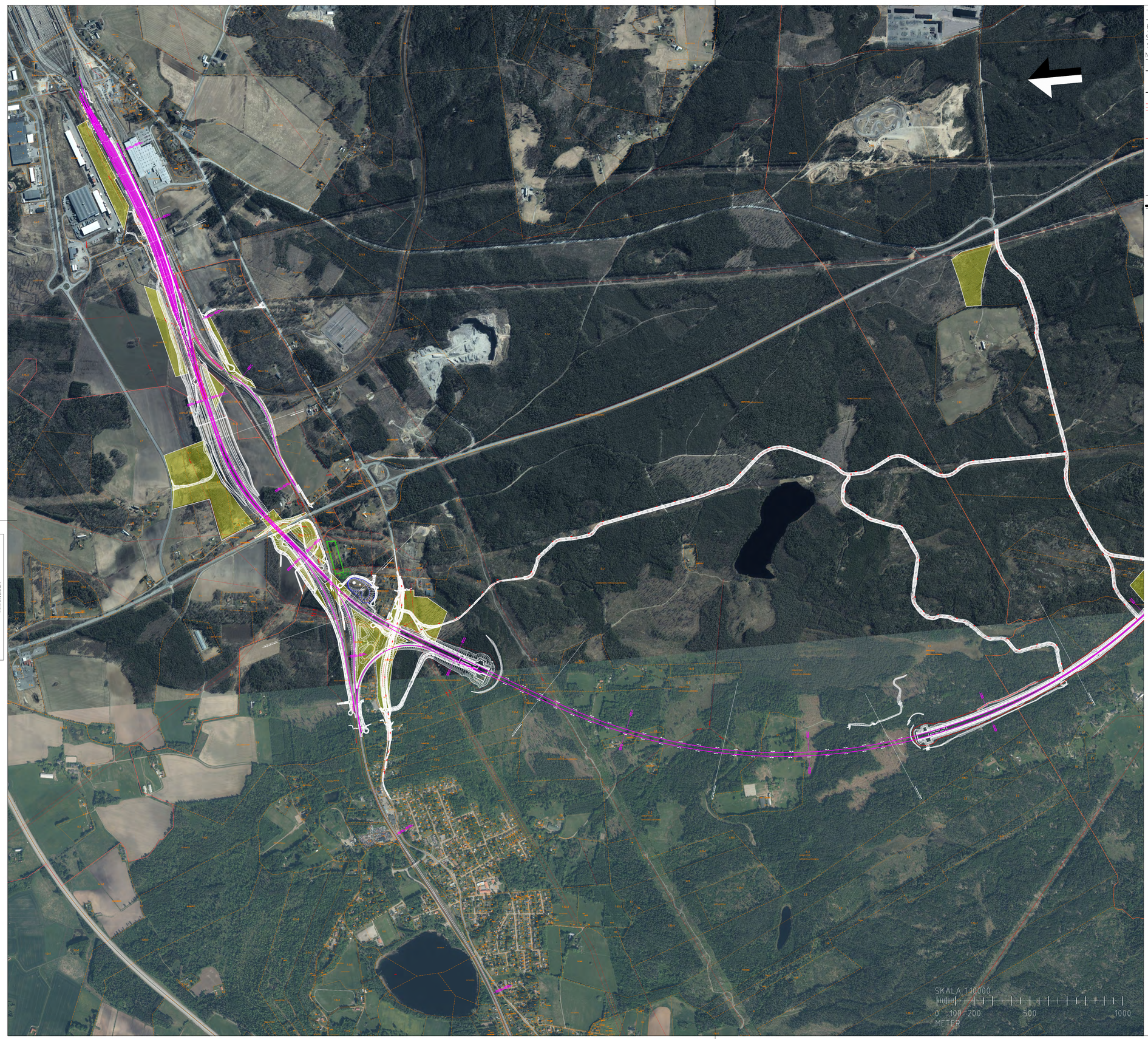

TECKENFÖRKLARING

KOORDINATSYSTEM

SYSTEM I PLAN: SWEREF 99 15 00
SYSTEM I HÖJD: RH 2000

NY ANLÄGGNING

- 0+000 — NY JÄRNVÄG, SPÅRMITT, MED LÄNGDMÄTNINGSSTRECK OCH HÖJDSÄTTNING (RÖK=RÄLSÖVERKANT)
- NY VÄXEL
- +0,0 / 0/000 — NY VÄG/JUSTERAD VÄG, VÄGBANEKANTER MED LÄNGDMÄTNINGSSTRECK OCH HÖJDSÄTTNING
- NYTT STÄNGSEL
- NY JÄRNVÄGSBRO/VÄGBRO
- TRUMMA
- SLÄNT

ÖVRIGA BETECKNINGAR

- TRAKTGRÄNS
- FASTIGHETSGRÄNS
- 2:1-3 — FASTIGHETSBETECKNING
- 1861-87/8.1 — LEDNINGSRÄTT

Denna ritning är Trafikverkets egendom. Allt obehörigt begagnande av ritningen beivras enligt lag.
TRAFIKVERKET

TYP AV PLAN	JÄRNVÄGSPLAN
GRANSKNINGSSTATUS / SYFTE	
HANDLINGSTYP	GRANSKNINGSHANDLING
DATUM: 2020-06-30	LEVERANS / ÄNDRINGS-PM:
OBJEKT	HALLSBERG - STENKUMLA NYTT DUBBELSPÅR
DELOMRÅDE / BANDEL	Bandel 417, 419 och 522
ANLÄGGNINGSDEL	
OBJEKTNUMMER / KM: 3+300 - 10+900	KONSTRUKTIONSNUMMER:
BESTÄLLARE: TRAFIKVERKET	LEVERANTÖR: WSP
SKAPAD AV: M.Ollmann	UPPDRAGSNUMMER: 10259870
GODKÄND AV: S.Sandegård	AVDELNING: 5371
RITNINGSTYP	PLAN
TEKNIKOMRÅDE / INNEHÅLL	Plansamordning
BESKRIVNING	Illustrationskartor Översikt 3+300 - 10+900
SKALA: 1:10 000	FORMAT: A1
FÖRVALTNINGSNUMMER	
RITNINGSNUMMER: 7044-007-100-001	BLAD: 001
NÄSTA BLAD: 002	BET

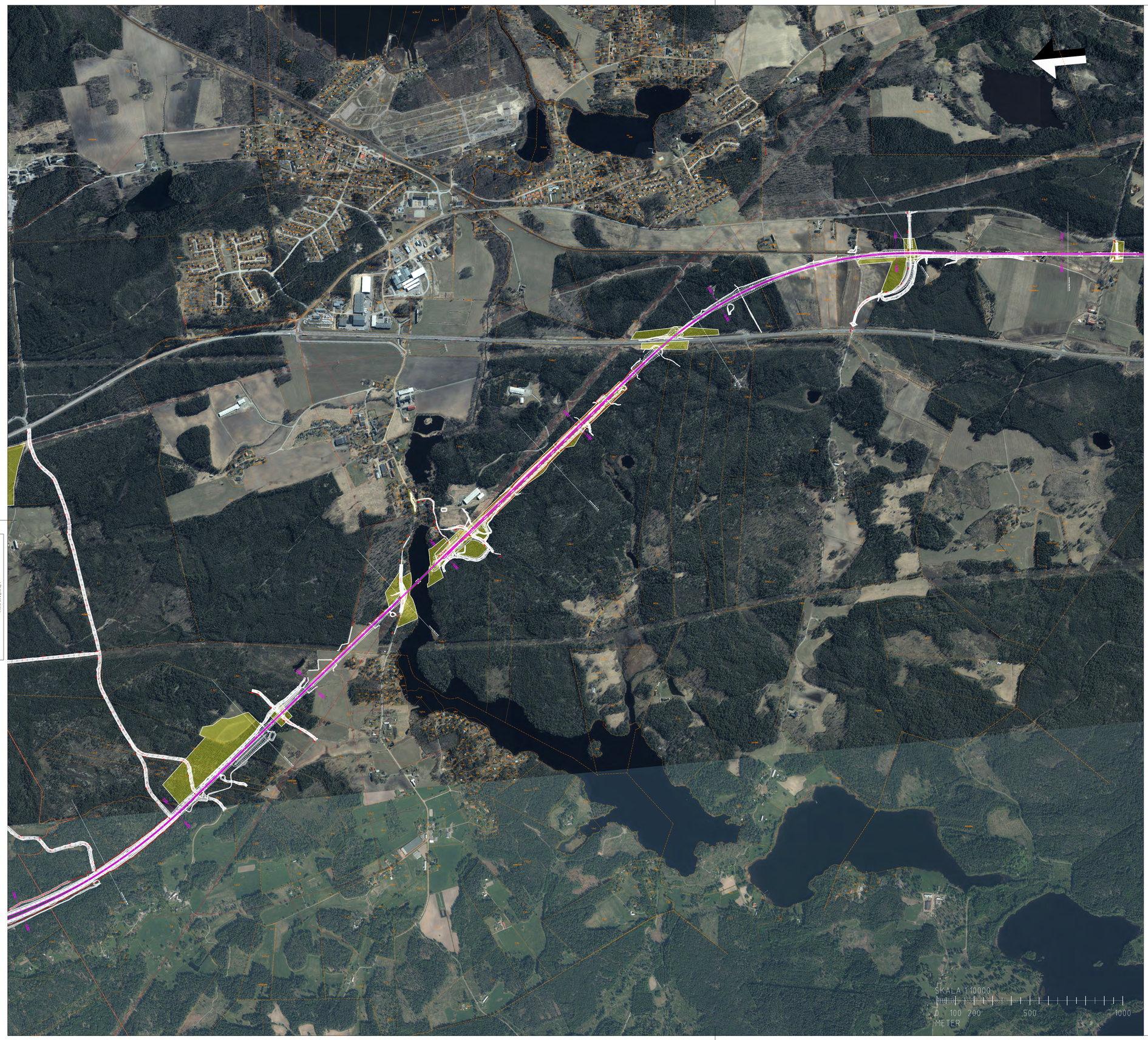

TECKENFÖRKLARING

KOORDINATSYSTEM

SYSTEM I PLAN: SWEREF 99 15 00
SYSTEM I HÖJD: RH 2000

NY ANLÄGGNING

- 0+000 — NY JÄRNVÄG, SPÅRMITT, MED LÄNGDMÄTNINGSSTRECK OCH HÖJDSÄTTNING (RÖK=RÄLSÖVERKANT)
- NY VÄXEL
- +0,0 / 0/000 — NY VÄG/JUSTERAD VÄG, VÄGBANEKANTER MED LÄNGDMÄTNINGSSTRECK OCH HÖJDSÄTTNING
- NYTT STÄNGSEL
- NY JÄRNVÄGSBRO/VÄGBRO
- TRUMMA
- SLÄNT

ÖVRIGA BETECKNINGAR

- TRAKTGRÄNS
- FASTIGHETSGRÄNS
- 2:1-3 — FASTIGHETSBETECKNING
- 1861-87/8.1 — LEDNINGSRÄTT

Denna ritning är Trafikverkets egendom. Allt obehörigt begagnande av ritningen bevras enligt lag.
TRAFIKVERKET

TYP AV PLAN	JÄRNVÄGSPLAN
GRANSKNINGSSTATUS / SYFTE	
HANDLINGSTYP	GRANSKNINGSHANDLING
DATUM	2020-06-30
LEVERANS / ÄNDRINGS-PM	
OBJEKT	HALLSBERG - STENKUMLA NYTT DUBBELSPÅR
DELOMRÅDE / BANDEL	Bandel 417, 419 och 522
ANLÄGGNINGSDEL	
OBJEKTNUMMER / KM	10+000 - 214+400
KONSTRUKTIONSNUMMER	
BESTÄLLARE	TRAFIKVERKET
LEVERANTÖR	wsp
SKAPAD AV	M.Ollmann
UPPDRAGSNUMMER	10259870
GODKÄND AV	S.Sandegård
AVDELNING	5371
RITNINGSTYP	PLAN
TEKNIKOMRÅDE / INNEHÅLL	Plansamordning
BESKRIVNING	Illustrationskartor Översikt 10+000 - 214+400
SKALA	1:10 000
FORMAT	A1
FÖRVALTNINGSNUMMER	
RITNINGSNUMMER	7044-007-100-002
BLAD	002
NÄSTA BLAD	-
BET	

ida_itemname plottime ida_username