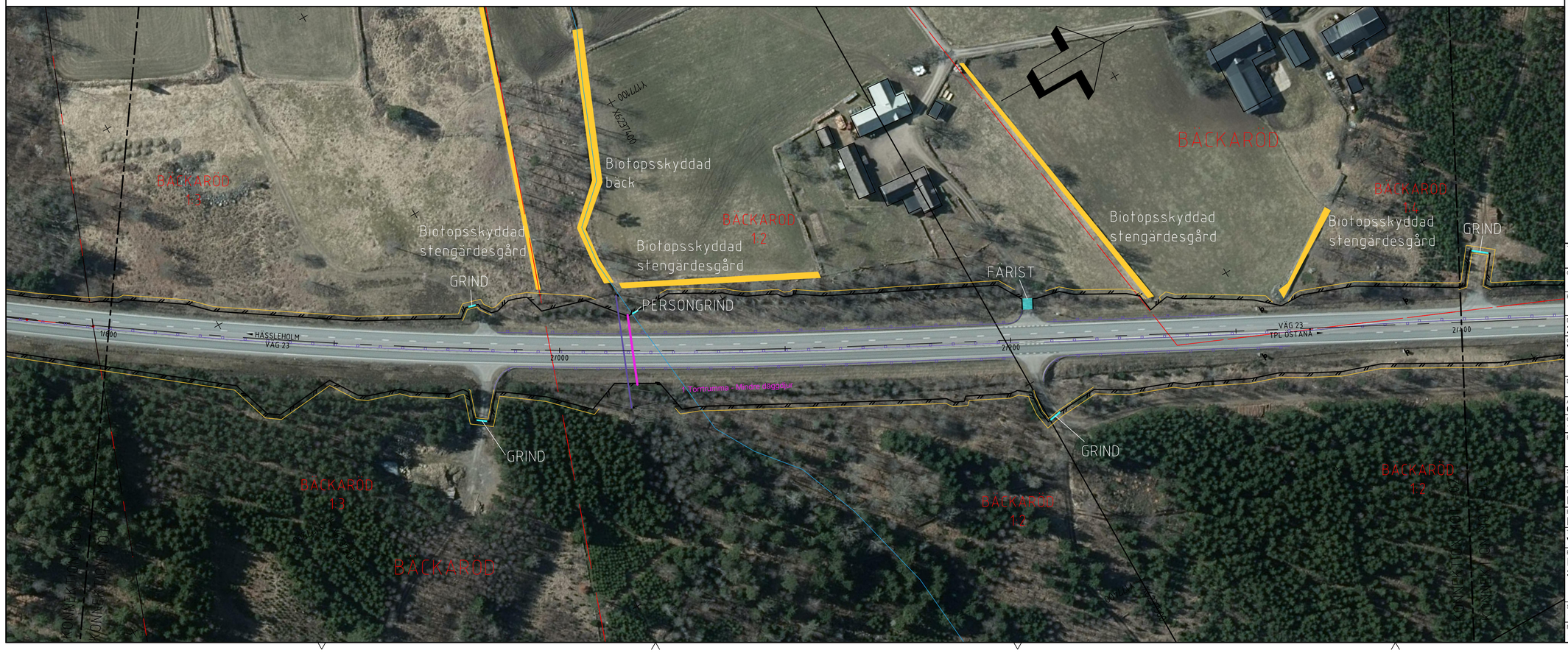

TECKENFÖRKLARING

- KOMMUNGRÄNS
- FASTIGHETSGRÄNS
- DETALJPLANEGRÄNS
- TRAKTGRÄNS
- GRÄNS FÖR VÄGOMRÅDE
- LÄNGDMÄTNING (0/300)
- NYTT FAUNASTÄNGSEL
- NYTT VÄGRÄCKE
- NYTT VÄGOMRÅDE/ INSKRÄNKT VÄGRATT
- PRELIMINÄR PLACERING AV FAUNAÅTGÄRD GRIND/PERSONGRIND
- FÅRIST
- VILTUTHOPP
- FAUNASKÄRM
- GENERELLA BIOTOPSKYDD
- BEFINTLIGT VILTSTÄNGSEL
- BEFINTLIGT VÄGRÄCKE
- BEFINTLIG BÄCK/DIKE
- EL LUFTLEDNING
- BEFINTLIG TRUMMA
- BEFINTLIG SKYLT
- STÄNGNING AV ANSLUTNING

PRELIMINÄR PLANKARTA

ANMÄRKNINGAR:
KOORDINATSYSTEM: SWEREF 99 13 30
HÖJDSYSTEM: RH 2000
OBS! Vid A3 format gäller halvskala

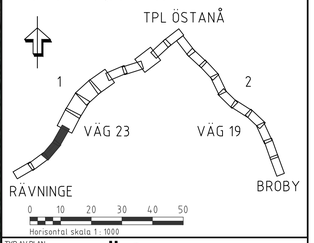

TYP AV PLAN	VÄGPLAN
GRANSKNINGSSTATUS / SYFTE	FÖR GRANSKNING
HANDLINGSTYP	SAMRÅDSHANDLING
DATUM: 2020-11-27	LEVERANS / ÄNDRINGS-PM
OBJEKT	V19 & V23, FAUNAÅTGÄRDER RÄVNINGE-ÖSTANÅ-BROBY
DELOMRÅDE / BANDEL	1 VÄG 23, RÄVNINGE - TPL ÖSTANÅ
ANLÄGGNINGSDEL	00 GEMENSAMT
OBJEKTNUMMER / KM: 164437	KONSTRUKTIONSNUMMER
BESTÄLLARE: TRAFIKVERKET	LEVERANTÖR: Structor
SKAPAD AV: I.ASSARSSON	UPPDRAGSNUMMER: 7003_1023
GODKÄND AV: R.JENSEN	AVDELNING: MALMÖ
RITNINGSTYP	PLANRITNING
TEKNIKOMRÅDE / INNEHÅLL	VÄGUTFORMNING OCH TRAFIK
BESKRIVNING	ILLUSTRATIONSPLAN SEKTION KM 1/200 - 2/400
SKALA: 1:1000	FORMAT: A1
FÖRVALTNINGSNUMMER	
RITNINGSNUMMER: 1 00 T 05 02	BLAD / NÄSTA BLAD / BET