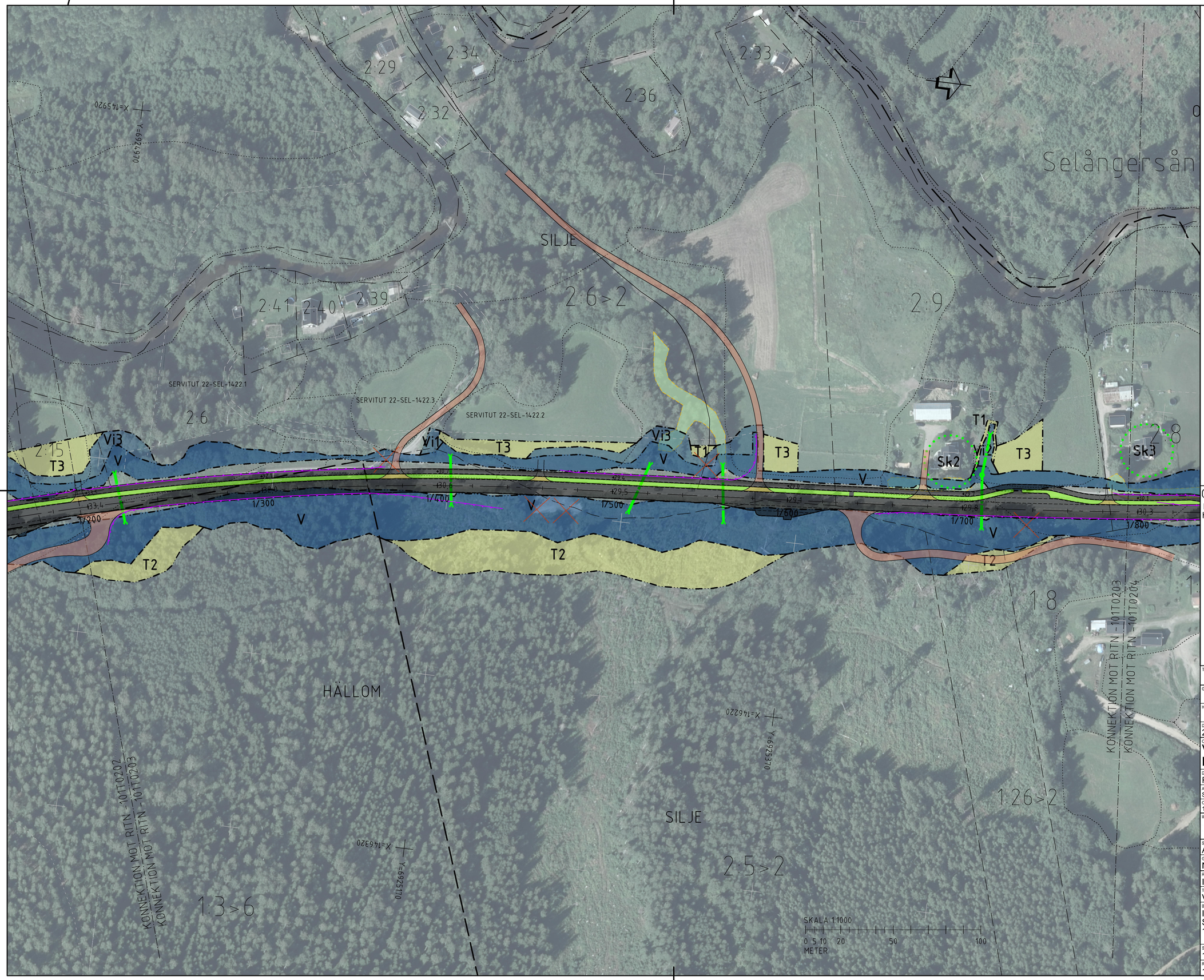

TECKENFÖRKLARING

KONNEKTIONSLINJE

MARKANSPRÅK

- GRÄNS FÖR VÄGOMRÅDE
- AVGRÄNSNING MELLAN OLIKA TYPER AV MARKANSPRÅK
- FASTIGHETSGRÄNS
- TRAKTORGRÄNS
- ENSKILD VÄG
- OVAN MARK EL

V — NYTT VÄGOMRÅDE MED VÄGRÄTT

Vi1–4 — NYTT VÄGOMRÅDE MED INSKRÄNKT VÄGRÄTT

Vi1 – RENSNING AV BÄCKAR OCH DIKEN
Vi2 – FÖR ANLÄGGANDE AV OCH UNDERHÅLL AV DAGVATTENLEDNING
Vi3 – FÖR ÅTKOMST, ANLÄGGANDE OCH UNDERHÅLL AV VÄGANLÄGGNINGENS TILLHÖRANDE VÄGANORDNINGAR.
Vi4 – FÖR TRYCKBANK

T1–5 — TILLFÄLLIG NYTTJANDERÄTT

T1 – TILLFÄLLIG NYTTJANDERÄTT FÖR ARBETSOMRÅDE. GÄLLER UNDER BYGGTIDEN. DOCK LÄNGST TILL OCH MED GODKÄND SLUTBESIKTNING.
T2 – TILLFÄLLIG NYTTJANDERÄTT FÖR FÖRBILEDNING AV BYGGTRAFIK OCH ALLMÄN TRAFIK. GÄLLER UNDER BYGGTIDEN. DOCK LÄNGST TILL OCH MED GODKÄND SLUTBESIKTNING.
T3 – TILLFÄLLIG NYTTJANDERÄTT FÖR UPPLAG AV MASSOR, GÄLLER UNDER BYGGTIDEN. DOCK LÄNGST TILL OCH MED GODKÄND SLUTBESIKTNING.
T4 – TILLFÄLLIG NYTTJANDERÄTT FÖR ETABLERINGSOMRÅDE OCH TILLFÄLLIGT UPPLAG, GÄLLER UNDER BYGGTIDEN. DOCK LÄNGTS TILL OCH MED GODKÄND SLUTBESIKTNING.
T5 – TILLFÄLLIG NYTTJANDERÄTT FÖR BYGGTRAFIK. GÄLLER UNDER BYGGTIDEN. DOCK LÄNGST TILL OCH MED GODKÄND SLUTBESIKTNING.

- BELAGD VÄG, ASFALT
- FÖRSLAG NY ENSKILD VÄG
- GENERELLT BIOTOPSKYDDSOMRÅDE
- SIDOREMSA

SKYDDSÅTGÄRDER OCH FÖRSIKTIGHETSMÅTT

- SK–MARKERING ELLER AVGRÄNSNING AV SKYDDSÅTGÄRD/FÖRSIKTIGHETSMÅTT

SK1 – VÄGNÄRA BULLERSKYDDSÅTGÄRD, BULLERSKYDDSSKÄRM
SK2 – ERBJUDANDE OM BULLERSKYDDSÅTGÄRDER UTANFÖR VÄGOMRÅDE I FORM AV FASADÅTGÄRD OCH / ELLER LOKALT SKYDD VID UTEPLATS
SK3 – ERBJUDANDE OM FASTIGHETSNÄRA BULLERSKYDDSÅTGÄRDER UTANFÖR VÄGOMRÅDE OM BEHOV FINNS EFTER VIDARE UTREDNING
SK4 – TRUMMA SOM KONSTRUERAS SÅ DEN INTE UTGÖR VANDRINGSHINDER

ÖVRIGA BETECKNINGAR PÅ ILLUSTRATIONSPLANEN

- NY VÄG, VÄGBANEKANTER MED LÄNGDMÄTNINGSSTRECK OCH HÖJDSÄTTNING
- GÅNG- OCH CYKELVÄG MED HÖJDSÄTTNING
- FASTIGHETSGRÄNS
- TRAKTSGRÄNS
- RÄCKE
- BULLERSKÄRM
- NY TRUMMA
- ENSKILD VÄGANSLUTNING TILL ALLMÄN VÄG SOM FÖRESLÅS ATT STÄNGAS ELLER ÄNDRAS.

SÄRSKILDA BESLUT SOM TAS I SAMBAND MED FASTSTÄLLELSE AV VÄGPLAN

- INDRAGNING AV VÄGOMRÅDE FRÅN ALLMÄNT UNDERHÅLL

KOORDINATSYSTEM
SYSTEM I PLAN: SWEREF 99 17 15
SYSTEM I HÖJD: RH2000

FASTIGHETSKARTANS AKTUALITET: 2020-10-19

ORIENTERINGSFIGUR
PLANSYSTEM SWEREF 99 17 15
HÖJDSYSTEM RH 2000

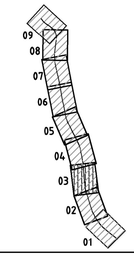

TYP AV PLAN
VÄGPLAN

GRANSKNINGSSTATUS / SYFTE
FÖR FASTSTÄLLELSE

HANDLINGSTYP

DATUM: 2021-04-09
LEVERANS / ÄNDRINGS-PM

OBJEKT
VÄG 86
DELEN SILJE-KOVLAND

DELOMRÅDE / BANDEL: RIKSVÄG 86
ANLÄGGNINGSDEL: SILJE-KOVLAND
OBJEKTNUMMER / KM: 165419
KONSTRUKTIONSNUMMER

BESTÄLLARE: TRAFIKVERKET
LEVERANTÖR: WSP

SKAPAD AV: AYUSH VERMA
UPPDRAGSNUMMER: 10283110
GODKÄND AV: NIKLAS DAHLSTRÖM
AVDELNING: CIVILS

RITNINGSTYP: ILLUSTRATIONSKARTA
TEKNIKOMRÅDE / INNEHÅLL: VÄGUTFORMNING OCH TRAFIK
BESKRIVNING: ILLUSTRATIONSKARTA SEKTION 1/200-1/800

SKALA	FORMAT	FÖRVALTNINGSNUMMER		
1:1000	A1			
RITNINGSNUMMER		BLAD	NÄSTA BLAD	BET
101T0103		03	04	

Fil: RIVS25\V2283\FDOL_CAD\LT\Ritar\VUT\0103.dwg PLOTTAD: 2021-3-26 16:41:39 AV: AYUSH VERMA SEPV25574