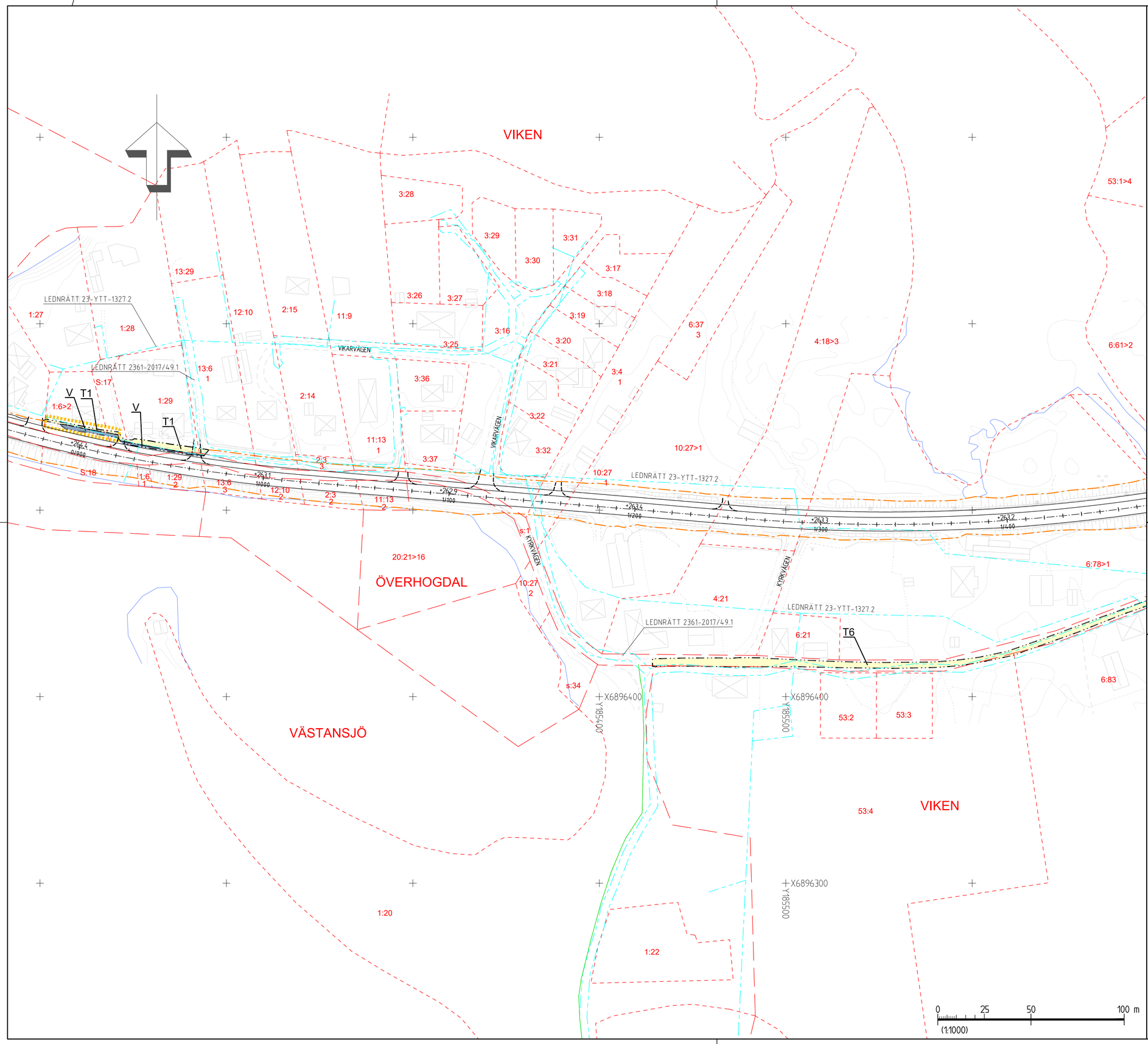

TECKENFÖRKLARING

KOORDINATSYSTEM
SYSTEM I PLAN: SWEREF 99 14 15
SYSTEM I HÖJD: RH 2000
FASTIGHETSKARTAN ERHÅLLEN FRÅN LANTMÄTERIET 2026-04-08

+469.5 / 0/000 — NY VÄG/JUSTERAD-VÄG, VÄGBANEKANTER MED LÄNGDMÄTNING OCH HÖJDSÄTTNING.
BEFINTLIG TRUMMA
BEFINTLIGT TRÄD
VATTENSKYDDSOMRÅDE
STRANDLINJE

NY BELYSNING FÖR GC-VÄGEN FÖRESLÅS LÄNGS HELA STRÄCKAN, 0/000-3/770

MARKANSPRÅK

GRÄNS FÖR VÄGOMRÅDE
AVGRÄNSNING MELLAN OLIKA TYPER AV MARKANSPRÅK
BEFINTLIGT VÄGOMRÅDE
V — NYTT VÄGOMRÅDE MED VÄGRÄTT
Vi1 — NYTT VÄGOMRÅDE MED INSKRÄNKT VÄGRÄTT FÖR DIKESRENSNING SAMT FRAMTIDA UNDERHÅLL AV DIKE

TILLFÄLLIG NYTTJANDERÄTT

SAMTLIGA YTOR GÄLLER UNDER BYGGTIDEN, DOCK LÄNGST TILL OCH MED 3 MÅNADER EFTER GODKÄND SLUTBESKTNING

T1	FÖR TILLFÄLLIGT MASSUPPLAG
T2	FÖR TILLFÄLLIG FÖRBILEDNING AV ALLMÄN TRAFIK.
T3	FÖR TILLFÄLLIGT MATERIALUPPLAG OCH FÖRBILEDNING AV ALLMÄN TRAFIK
T4	FÖR ETABLERINGSOMRÅDE OCH TILLFÄLLIGT MATERIALUPPLAG
T5	FÖR ETABLERINGSOMRÅDE OCH TILLFÄLLIGT UPPLAG AV MATERIAL OCH MASSOR
T6	FÖR TILLFÄLLIG FÖRBILEDNING AV OSKYDDADE TRAFIKANTER
T7	FÖR RENSNING AV DIKE

ÖVRIGA BETECKNINGAR PÅ PLANKARTOR

TRAKTGRÄNS
FASTIGHETSGRÄNS
VÄSTANSJÖ 7:9 — TRAKTNAMN/FASTIGHETSBETECKNING
XXXX-XX/XX.X — SERVITUT
TRAKTNAMN GA:X — GEMENSAMHETSANLÄGGNING
LEDNRÄTT XX-XXX-X — LEDNINGSRÄTT

VERKSAMHETER/ÅTGÄRDER SOM UNDANTAS FRÅN FÖRBUD ENLIGT MILJÖBALKEN

ALLÉTRÄD
STRANDSKYDD

FÖRBUDEN SOM AVSER VERKSAMHET ELLER ÅTGÄRD INOM GENERELLT BIOTOPSKYDDSOMRÅDE (7:11 2 st. MB) GÄLLER INTE BYGGANDE AV ALLMÄN VÄG
FÖRBUDEN ENLIG §7:15 I MILJÖBALKEN GÄLLER INTE VID BYGGANDE AV ALLMÄN VÄG OCH JÄRNVÄG.
SKYLDIGHETEN ATT GÖRA ANMÄLAN FÖR SAMRÅD ENLIGT 12:6 I MILJÖBALKEN GÄLLER INTE FÖR DE VERKSAMHETER OCH ÅTGÄRDER SOM BEHÖVS FÖR ATT BYGGA VÄGEN OCH SOM FASTSTÄLLS OCH INGÅR I VÄGOMRÅDE FÖR ALLMÄN VÄG ELLER OMRÅDE FÖR TILLFÄLLIG NYTTJANDERÄTT
UNDANTAGEN GÄLLER HELA PLANEN.

ORINTERINGSFIGUR

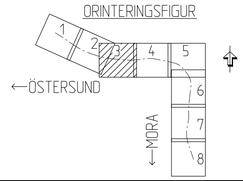

TYP AV PLAN: VÄGPLAN			
GRANSKNINGSSTATUS / SYFTE: GODKÄND			
HANDLINGSTYP: GRANSKNINGSHANDLING			
DATUM: 2026-05-19	LEVERANS / ÄNDRINGS-PM		
OBJEKT: E45 GC YTTERHOGDAL			
DELOMRÅDE / BANDEL: E45			
ANLÄGGNINGSDEL: E45 YTTERHOGDAL			
OBJEKTNUMMER / KM: 190539	KONSTRUKTIONSNUMMER		
BESTÄLLARE: TRAFIKVERKET	LEVERANTÖR: SWECO		
SKAPAD AV: A.RANDKLEF	UPPDRAGSNUMMER: 30090498		
GODKÄND AV: P.HJORTSBERG	AVDELNING: TRANSPORT		
RITNINGSTYP: PLANRITNING			
TEKNIKOMRÅDE / INNEHÅLL: VÄGUTFORMNING OCH TRAFIK			
BESKRIVNING: KM 0/900-1/450 PLANKARTA			
SKALA: 1:1000	FORMAT	FÖRVALTNINGSNUMMER	
RITNINGSNUMMER: 1 01 C 02 03	BLAD: 3	NÄSTA BLAD: 4	BET

FIL: P:\22\271\30090498_YTTERHOGDAL\000\1.MP-36_EAD\1\C\RITDF\191C0203.DWG RUTTAD: 2026-05-12 07:38 AV ANVÄNDARE: SERALB