E22 förbi Söderköping inkl. väg 210 Skärgårdslänken

Samrådshandling
29 september 2014

TRAFIKVERKET

Projektet

Målet är att bygga två nya vägsträckningar för att lösa dagens trafikproblem i och runt Söderköping.

1. Ny sträckning av E22 - en förbifart väster om Söderköping.
   Ny öppningsbar bro över Göta kanal.

2. Ny sträckning av väg 210 söder om Söderköping, den sk Skärgårdslänken.

E22 Förbi Söderköping

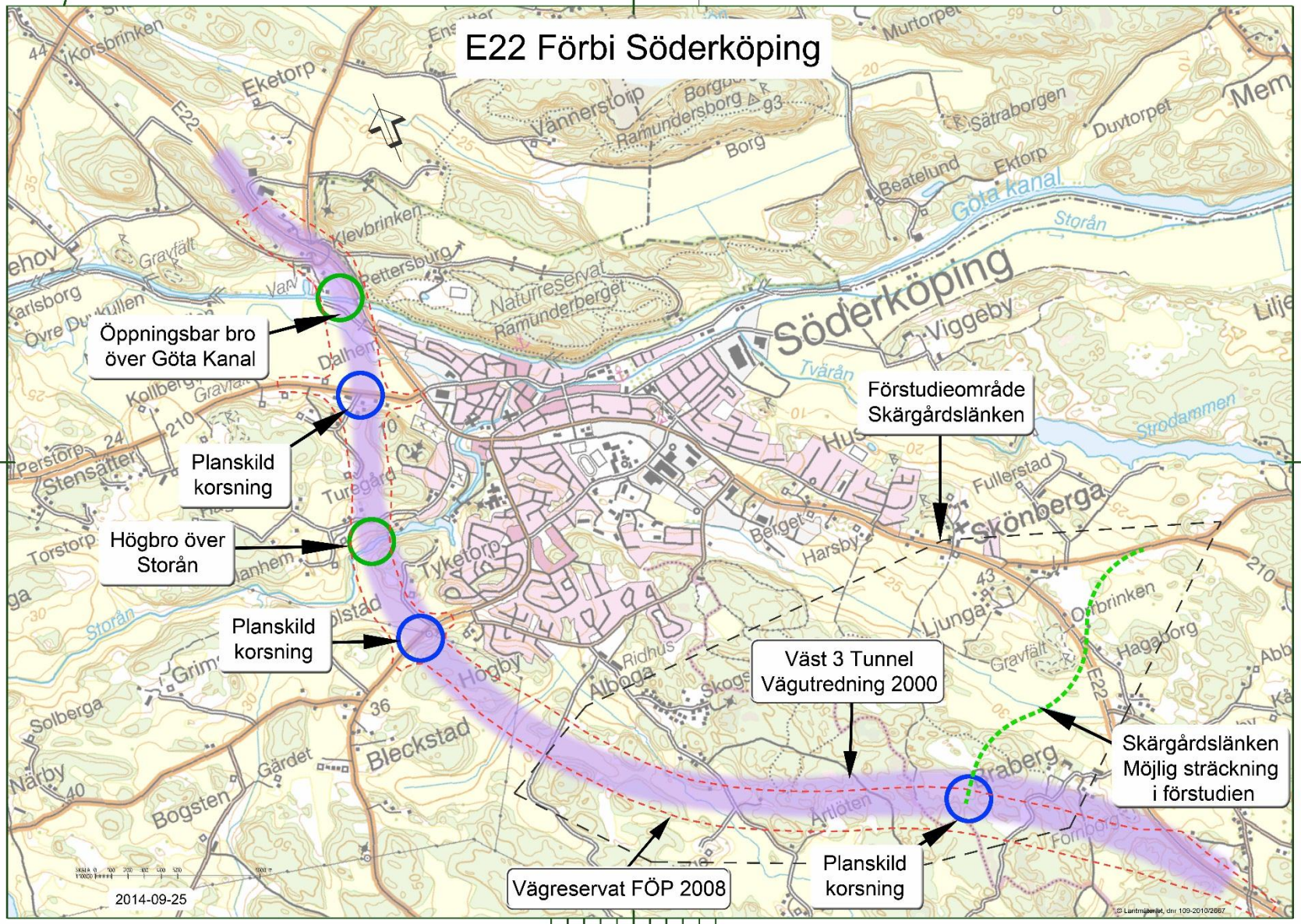

TRAFIKVERKET

Planläggningsprocessen

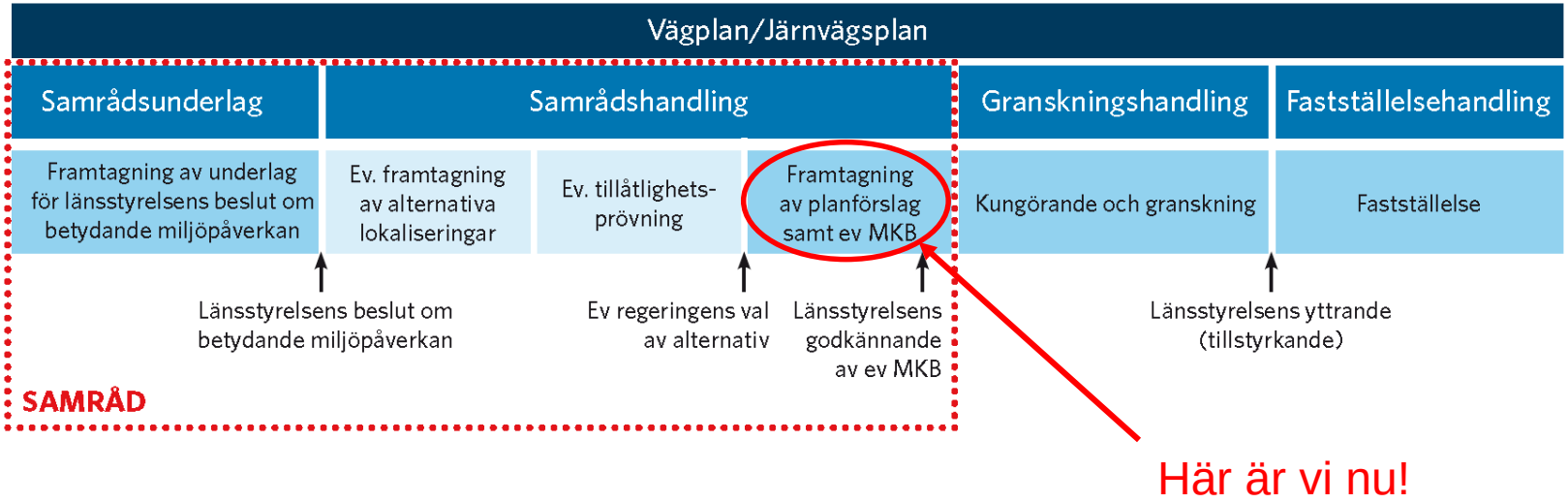

Här är vi nu!

TRAFIKVERKET

Översiktlig tidplan

Ta fram vägplan	2014-2015
Fastställelse av vägplan	2016
Möjlig byggstart, tidigast	2017/2018

Den fastställda vägplanen kan överklagas till regeringen. Om vägplanen överklagas kan byggstarten försenas kraftigt.

Uppskattad byggtid: Ca 3 år.

Vad händer nu?

Trafikverket tar fram en gemensam vägplan för förbifart Söderköping och Skärgårdslänken.

Arbetet med vägplanen baseras på:

- Vägutredning E22 Förbi Söderköping
- Förstudie väg 210 Skärgårdslänken beslutshandling
- Beslut om fortsatt inriktning för framtagande av vägplan (2013-04-23)

Dokumenten finns på
www.trafikverket.se/forbifartSoderkoping/

Arbetet med vägplanen innebär

- Planläggningsprocessen
- Trafikanalys
- Vägutformning
- Geoteknik/berg
- Konstbyggnader
- Miljö/gestaltning
- Arkeologiska undersökningar

Aktuellt hösten 2014

- Projektering av vägplan.
- Samråd
- Arkeologi
- Geotekniska undersökningar
- Kultur- och miljöinventeringar

Här kan du följa projektet:

www.trafikverket.se/forbifartSoderkoping

Miljökonsekvensbeskrivning (MKB)

- Lagar och föreskrifter, Väglagen, Miljöbalken, Kulturmiljölagen mm
- Kulturvärden
- Naturvärden
- Boende och hälsa
- Barriäreffekter för människor och djur
- Rekreation och friluftsliv
- Kompensationsåtgärder

TRAFIKVERKET

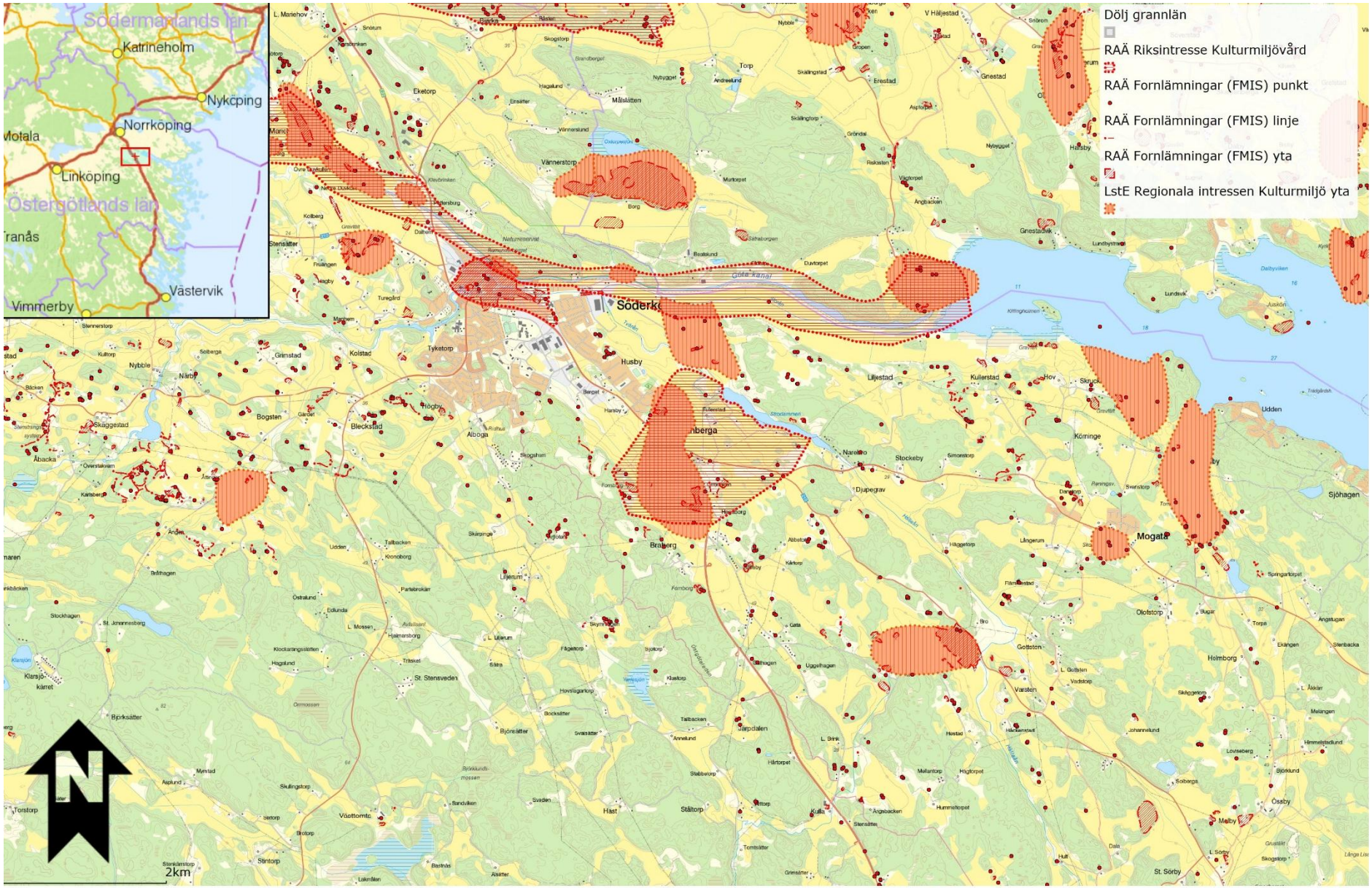

© Länsstyrelsen, Lantmäteriet, NVDB, ESRI Inc, RAÄ, SGU, Sjöfartsverket, SMHI, SVO, SCB, SJV, FM, Bergsstaten, SLU

Skala 1:41773

TRAFIKVERKET

Kulturvärden

Nationella, regionala och lokala intressen för kulturmiljövård.

Nationella och regionala intressen:

- Område 1 Riksintresset för Göta kanal vid Klevbrinken
- Område 2 Riksintresse Skönberga
- Område 2 Öster om Högby strax söder om Östra Rydsvägen

TRAFIKVERKET

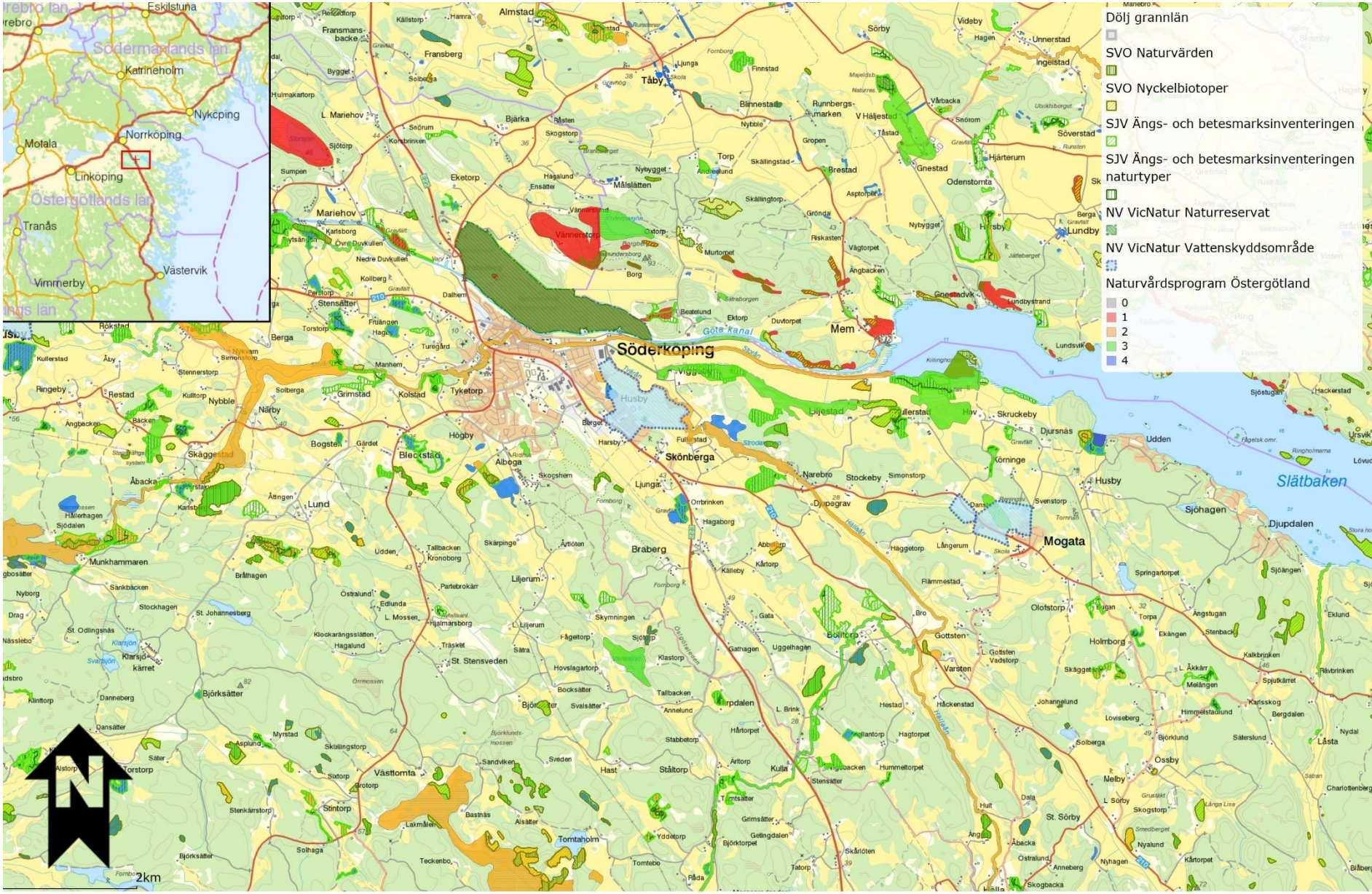

© Länsstyrelsen, Lantmäteriet, NVDB, ESRI Inc, RAÄ, SGU, Sjöfartsverket, SMHI, SVO, SCB, SJV, FM, Bergsstaten, SLU

Skala 1:51108

TRAFIKVERKET

Naturvärden

- Varierande natur med början i barrskog.
- Öppen odlingsbygd.
- Värdefullt eklandskap vid Alboga-Bleckstad.
- Småskaligt odlingslandskap vid Storån.

TRAFIKVERKET

Synpunkter

- Under mötet.
- Trafikverket, ärendemottagningen, Box 810, 781 28 Borlänge.
- trafikverket@trafikverket.se.

Ange diarienummer TRV 2014/38783.