

Filnamn: OLP3-50GT-007-31-0_0-0004

Projektnamn

Skapat av (Leverantör)

Godkänt datum

Rev Datum

Ostlänken

Isabell Andersson

2023-02-24

Ärendenummer

Granskat av (Leverantör)

Sidor

Version

TRV 2021/12130

Daniel Elala

1 (14)

–



TRAFIKVERKET

OSTLÄNKEN

OLP3 NYKÖPING

SILLEKROG – SJÖSA

Bandel 506

Teknisk beskrivning vattenverksamhet

Bilaga 3 – Kartor utsläppspunkter

MP31

MILJÖPRÖVNING

| Rev | Avser | Rev Datum | Godkänt av (Leverantör) |
|-----|-------|-----------|-------------------------|
| | | | |
| | | | |
| | | | |

BILAGA 3, KARTOR UTSLÄPPSPUNKTER

Miljöprövning
Tillhör Teknisk beskrivning vattenverksamhet
Dokumentnummer: OLP3-50GT-007-31-0_0-0004
Ärendenummer: TRV 2021/12130
Datum: 2023-02-24
Version: _

Skala (A3): 1:5 000

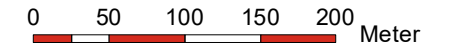

© Lantmäteriet, Geodatasamverkan

Teckenförklaring

| | |
|--------------------------------------|---|
| --- Gräns järnvägsplanen | ■ Bro |
| — Skärning | □ Spont |
| — Bro | □ Eventuell spont |
| — Bank | ▨ Pålbrygga |
| — Befintligt vattendrag/dike | ▨ Utfyllnad av järnvägsbank inom vattenområde |
| — Ledning/Trumma | ▨ Urgrävning för dike inom vattenområde |
| — Rinnväg befintligt dike/vattendrag | ▨ Teknikgård |
| — Rinnväg dike vid banan | □ Damm |
| — Rinnväg i vägdike | □ Produktionsområde |
| — Byggvägar | □ Produktionsytor |
| — Nya vägar | □ Fastighetsgräns |
| — Planerad väg | □ ID Grundvattenverksamhet |
| — Jordskärning | □ ID Ytvattenverksamhet |
| — Bergskärning | □ ID Utsläppspunkt |
| — Dike | |
| — Bank | |
| — Vattenytor | |
| — Bottenplatta brostöd i sjö | |

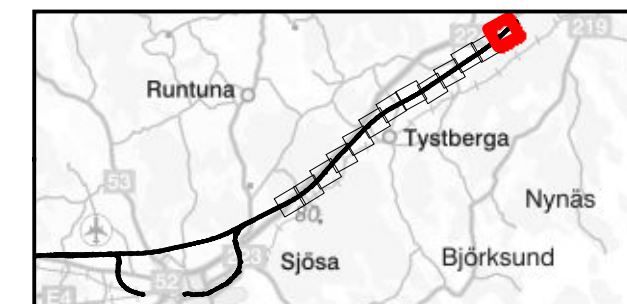
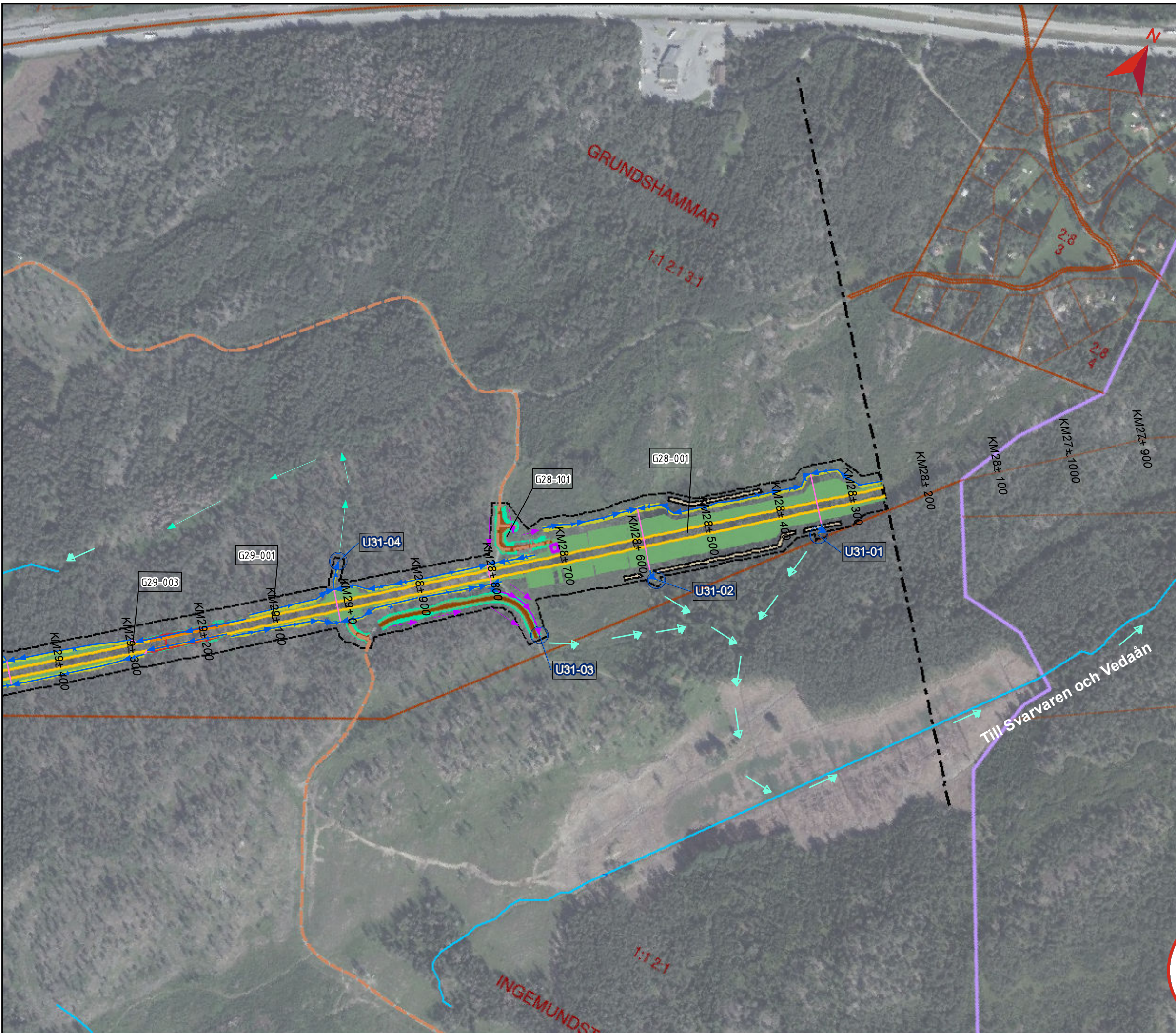

BILAGA 3, KARTOR UTSLÄPPSPUNKTER

Miljöprövning
Tillhör Teknisk beskrivning vattenverksamhet
Dokumentnummer: OLP3-50GT-007-31-0_0-0004
Ärendenummer: TRV 2021/12130
Datum: 2023-02-24
Version: _

Skala (A3): 1:5 000

0 50 100 150 200 Meter

© Lantmäteriet, Geodatasamverkan

Teckenförklaring

| | |
|--------------------------------------|---|
| --- Gräns järnvägsplanen | ■ Bro |
| — Skärning | □ Spont |
| — Bro | □ Eventuell spont |
| — Bank | ▨ Pålbrygga |
| — Befintligt vattendrag/dike | ▨ Utfyllnad av järnvägsbank inom vattenområde |
| — Ledning/Trumma | ▨ Urgrävning för dike inom vattenområde |
| — Rinnväg befintligt dike/vattendrag | ▨ Teknikgård |
| — Rinnväg dike vid banan | □ Damm |
| — Rinnväg i vägdike | □ Produktionsområde |
| — Byggvägar | □ Produktionsytor |
| — Nya vägar | □ Fastighetsgräns |
| ■ Planerad väg | □ ID Grundvattenverksamhet |
| ■ Jordskärning | □ ID Ytvattenverksamhet |
| ■ Bergskärning | □ ID Utsläppspunkt |
| ■ Dike | |
| ■ Bank | |
| ■ Vattenytor | |
| ■ Bottenplatta brostöd i sjö | |

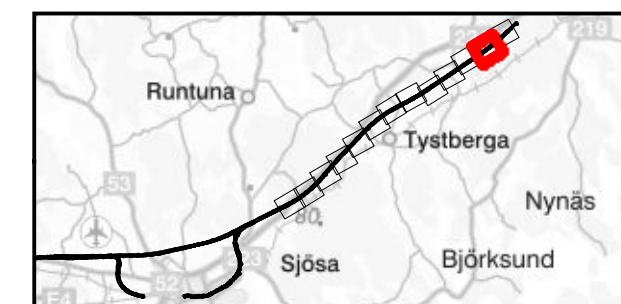

G:\Projekt\2015\1526044 Östlänken del 3\21_MIGS\IXD\OLP3\MILJÖPROVNING (MPT)\TB 31\MP31_Bilaga 3_utsläppspunkter_v3.mxd | SEIA19293

BILAGA 3, KARTOR UTSLÄPPSPUNKTER

Miljöprövning
Tillhör Teknisk beskrivning vattenverksamhet
Dokumentnummer: OLP3-50GT-007-31-0_0-0004
Ärendenummer: TRV 2021/12130
Datum: 2023-02-24
Version: _

Skala (A3): 1:5 000

0 50 100 150 200 Meter

© Lantmäteriet, Geodatasamverkan

Teckenförklaring

| | |
|--------------------------------------|---|
| --- Gräns järnvägsplanen | ■ Bro |
| — Skärning | □ Spont |
| — Bro | □ Eventuell spont |
| — Bank | ▨ Pålbrygga |
| — Befintligt vattendrag/dike | ▨ Utfyllnad av järnvägsbank inom vattenområde |
| — Ledning/Trumma | ▨ Urgrävning för dike inom vattenområde |
| — Rinnväg befintligt dike/vattendrag | ▨ Teknikgård |
| — Rinnväg dike vid banan | □ Damm |
| — Rinnväg i vägdike | □ Produktionsområde |
| — Byggvägar | □ Produktionsytor |
| — Nya vägar | □ Fastighetsgräns |
| ■ Planerad väg | □ ID Grundvattenverksamhet |
| ■ Jordskärning | □ ID Ytvattenverksamhet |
| ■ Bergskärning | □ ID Utsläppspunkt |
| ■ Dike | |
| ■ Bank | |
| ■ Vattenytor | |
| ■ Bottenplatta brostöd i sjö | |

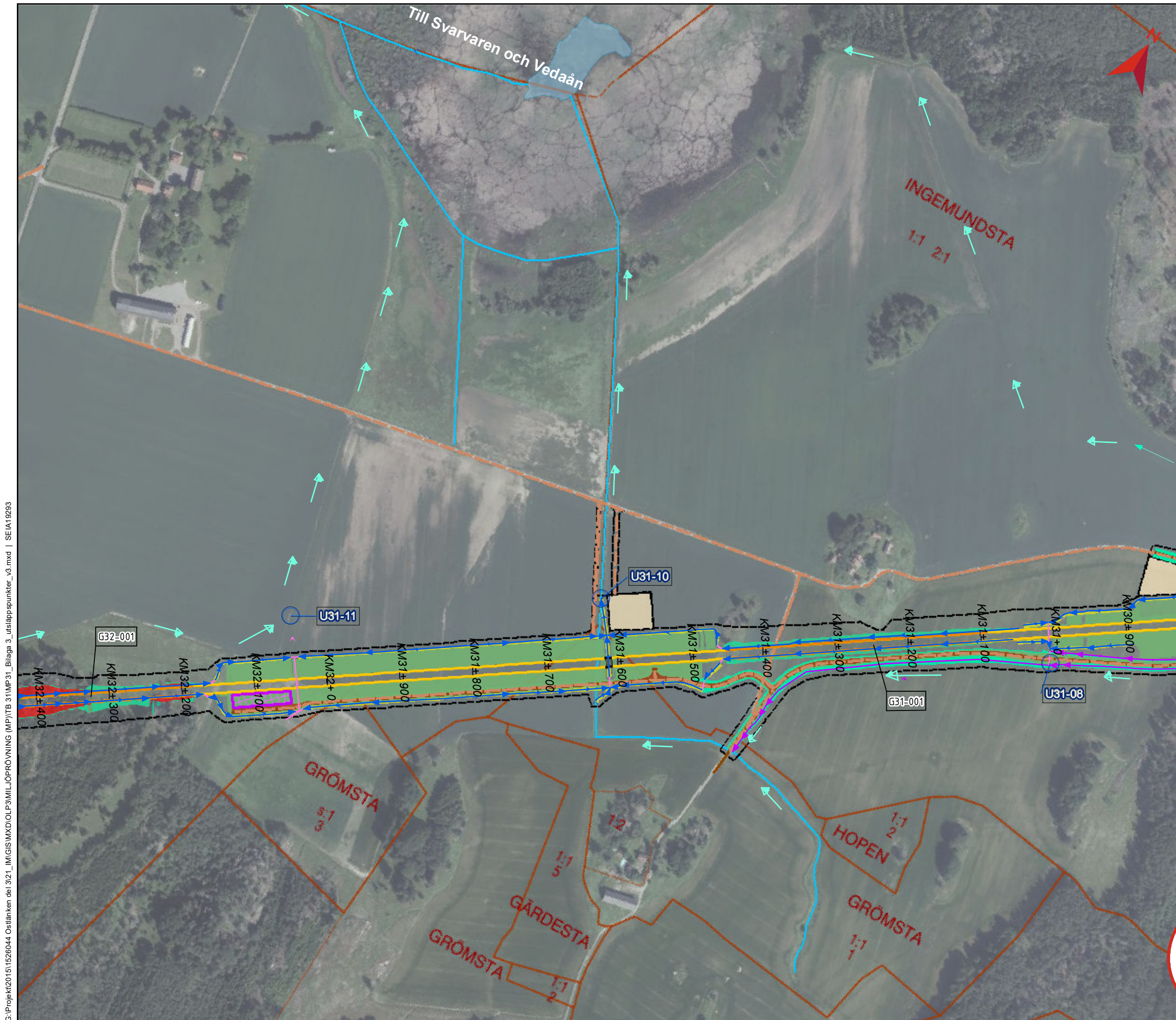
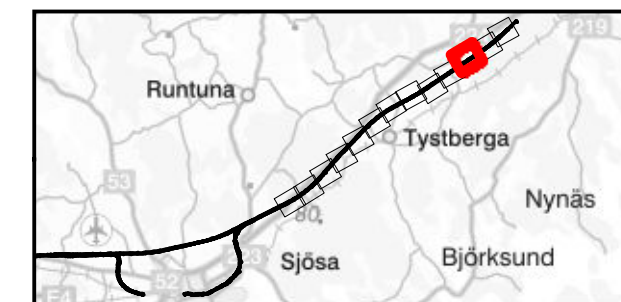

G:\Projekt\2015\1526044 Östlänken del 3\21_MGIS\MXD\OLP3\MILJÖPROVNING (MPP)\TB 31\MPP31_Bilaga 3_utsläppspunkter_v3.mxd | SEIA19293

BILAGA 3, KARTOR UTSLÄPPSPUNKTER

Miljöprovning
Tillhör Teknisk beskrivning vattenverksamhet
Dokumentnummer: OLP3-50GT-007-31-0_0-0004
Ärendenummer: TRV 2021/12130
Datum: 2023-02-24
Version: _

Skala (A3): 1:5 000

0 50 100 150 200 Meter

© Lantmäteriet, Geodatasamverkan

Teckenförklaring

| | | | |
|--|------------------------------------|--|---|
| | Gräns järnvägsplanen | | Bro |
| | Skärning | | Spont |
| | Bro | | Eventuell spont |
| | Bank | | Pålbrygga |
| | Befintligt vattendrag/dike | | Utfyllnad av järnvägsbank inom vattenområde |
| | Ledning/Trumma | | Urgrävning för dike inom vattenområde |
| | Rinnväg befintligt dike/vattendrag | | Tekniskgård |
| | Rinnväg dike vid banan | | Damm |
| | Rinnväg i vägdike | | Produktionsområde |
| | Byggvägar | | Produktionsytor |
| | Nya vägar | | Fasthetsgräns |
| | Planerad väg | | ID Grundvattenverksamhet |
| | Jordskärning | | ID Ytvattenverksamhet |
| | Bergskärning | | ID Utsläppspunkt |
| | Dike | | |
| | Bank | | |
| | Vattenytor | | |
| | Bottenplatta brostöd i sjö | | |

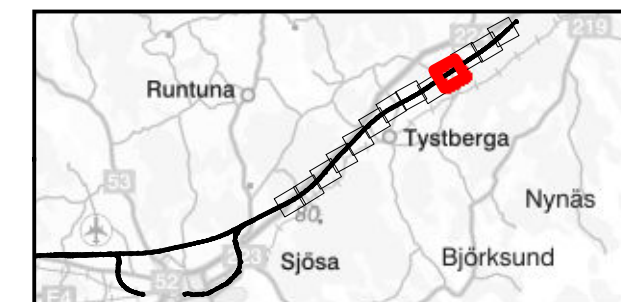

BILAGA 3, KARTOR UTSLÄPPSPUNKTER

Miljöprövning
Tillhör Teknisk beskrivning vattenverksamhet
Dokumentnummer: OLP3-50GT-007-31-0_0-0004
Ärendenummer: TRV 2021/12130
Datum: 2023-02-24
Version: _

Skala (A3): 1:5 000

0 50 100 150 200 Meter

© Lantmäteriet, Geodatasamverkan

Teckenförklaring

| | | | |
|--|------------------------------------|--|---|
| | Gräns järnvägsplanen | | Bro |
| | Skärning | | Spont |
| | Bro | | Eventuell spont |
| | Bank | | Pålbrygga |
| | Befintligt vattendrag/dike | | Utfyllnad av järnvägsbank inom vattenområde |
| | Ledning/Trumma | | Urgrävning för dike inom vattenområde |
| | Rinnväg befintligt dike/vattendrag | | Tekniskgård |
| | Rinnväg dike vid banan | | Damm |
| | Rinnväg i vägdike | | Produktionsområde |
| | Byggvägar | | Produktionsytor |
| | Nya vägar | | Fastighetsgräns |
| | Planerad väg | | ID Grundvattenverksamhet |
| | Jordskärning | | ID Ytvattenverksamhet |
| | Bergskärning | | ID Utsläppspunkt |
| | Dike | | |
| | Bank | | |
| | Vattenytor | | |
| | Bottenplatta brostöd i sjö | | |

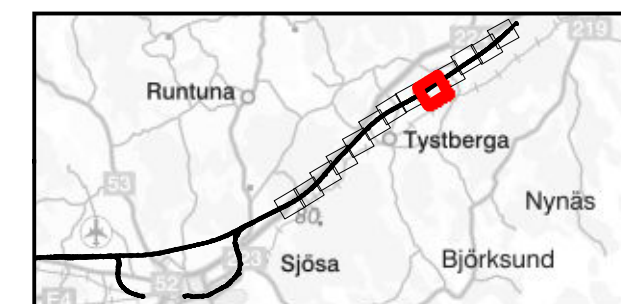

BILAGA 3, KARTOR UTSLÄPPSPUNKTER

Miljöprövning
Tillhör Teknisk beskrivning vattenverksamhet
Dokumentnummer: OLP3-50GT-007-31-0_0-0004
Ärendenummer: TRV 2021/12130
Datum: 2023-02-24
Version: _

Skala (A3): 1:5 000

0 50 100 150 200 Meter

© Lantmäteriet, Geodatasamverkan

Teckenförklaring

| | | | |
|--|------------------------------------|--|---|
| | Gräns järnvägsplanen | | Bro |
| | Skärning | | Spont |
| | Bro | | Eventuell spont |
| | Bank | | Pålbrygga |
| | Befintligt vattendrag/dike | | Utfyllnad av järnvägsbank inom vattenområde |
| | Ledning/Trumma | | Urgrävning för dike inom vattenområde |
| | Rinnväg befintligt dike/vattendrag | | Teknikgård |
| | Rinnväg dike vid banan | | Damm |
| | Rinnväg i vägdike | | Produktionsområde |
| | Byggvägar | | Produktionsytor |
| | Nya vägar | | Fasthetsgräns |
| | Planerad väg | | ID Grundvattenverksamhet |
| | Jordskärning | | ID Ytvattenverksamhet |
| | Bergskärning | | ID Utsläppspunkt |
| | Dike | | |
| | Bank | | |
| | Vattenytor | | |
| | Bottenplatta brostöd i sjö | | |

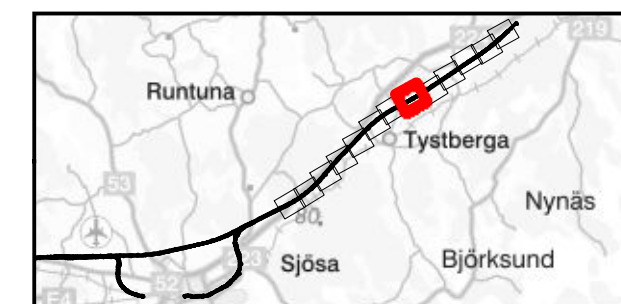

G:\Projekt\2015\1526044 Östlänken del 3\21_MIGS\IXD\OLP3\MILJÖPROVNING (MPP)\TB 31MP31_Bilaga 3_utsläppspunkter_v3.mxd | SEIA19293

BILAGA 3, KARTOR UTSLÄPPSPUNKTER

Miljöprövning
Tillhör Teknisk beskrivning vattenverksamhet
Dokumentnummer: OLP3-50GT-007-31-0_0-0004
Ärendenummer: TRV 2021/12130
Datum: 2023-02-24
Version: _

Skala (A3): 1:5 000

0 50 100 150 200 Meter

© Lantmäteriet, Geodatasamverkan

Teckenförklaring

| | | | |
|--|------------------------------------|--|---|
| | Gräns järnvägsplanen | | Bro |
| | Skärning | | Spont |
| | Bro | | Eventuell spont |
| | Bank | | Pålbrygga |
| | Befintligt vattendrag/dike | | Utfyllnad av järnvägsbank inom vattenområde |
| | Ledning/Trumma | | Urgrävning för dike inom vattenområde |
| | Rinnväg befintligt dike/vattendrag | | Teknigård |
| | Rinnväg dike vid banan | | Damm |
| | Rinnväg i vägdike | | Produktionsområde |
| | Byggvägar | | Produktionsytor |
| | Nya vägar | | Fastighetsgräns |
| | Planerad väg | | ID Grundvattenverksamhet |
| | Jordskärning | | ID Ytvattenverksamhet |
| | Bergskärning | | ID Utsläppspunkt |
| | Dike | | |
| | Bank | | |
| | Vattenytor | | |
| | Bottenplatta brostöd i sjö | | |



BILAGA 3, KARTOR UTSLÄPPSPUNKTER

Miljöprövning
Tillhör Teknisk beskrivning vattenverksamhet
Dokumentnummer: OLP3-50GT-007-31-0_0-0004
Ärendenummer: TRV 2021/12130
Datum: 2023-02-24
Version: _

Skala (A3): 1:5 000

0 50 100 150 200 Meter

© Lantmäteriet, Geodatasamverkan

Teckenförklaring

| | |
|--------------------------------------|---|
| --- Gräns järnvägsplanen | ■ Bro |
| — Skärning | □ Spont |
| — Bro | □ Eventuell spont |
| — Bank | ▨ Pålbrygga |
| — Befintligt vattendrag/dike | ▨ Utfyllnad av järnvägsbank inom vattenområde |
| — Ledning/Trumma | ▨ Urgrävning för dike inom vattenområde |
| — Rinnväg befintligt dike/vattendrag | ▨ Teknikgård |
| — Rinnväg dike vid banan | □ Damm |
| — Rinnväg i vägdike | □ Produktionsområde |
| — Byggvägar | □ Produktionsytor |
| — Nya vägar | □ Fastighetsgräns |
| ■ Planerad väg | □ ID Grundvattenverksamhet |
| ■ Jordskärning | □ ID Ytvattenverksamhet |
| ■ Bergskärning | □ ID Utsläppspunkt |
| ■ Dike | |
| ■ Bank | |
| ■ Vattenytor | |
| ■ Bottenplatta brostöd i sjö | |

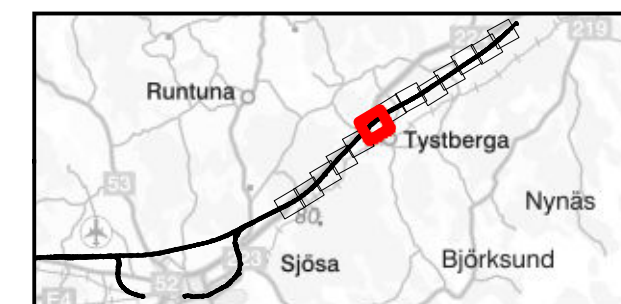

G:\Projekt\2015\1526044 Östlänken del 3\21_MGIS\MXD\OLP3\MILJÖPROVNING (MP)\YT 3 1\MP31_Bilaga 3_utsläppspunkter_v3.mxd | SEIA19293

BILAGA 3, KARTOR UTSLÄPPSPUNKTER

Miljöprövning
Tillhör Teknisk beskrivning vattenverksamhet
Dokumentnummer: OLP3-50GT-007-31-0_0-0004
Ärendenummer: TRV 2021/12130
Datum: 2023-02-24
Version: _

Skala (A3): 1:5 000

0 50 100 150 200 Meter

© Lantmäteriet, Geodatasamverkan

Teckenförklaring

| | | | |
|--|------------------------------------|--|---|
| | Gräns järnvägsplanen | | Bro |
| | Skärning | | Spont |
| | Bro | | Eventuell spont |
| | Bank | | Pålbrygga |
| | Befintligt vattendrag/dike | | Utfyllnad av järnvägsbank inom vattenområde |
| | Ledning/Trumma | | Urgrävning för dike inom vattenområde |
| | Rinnväg befintligt dike/vattendrag | | Teknikgård |
| | Rinnväg dike vid banan | | Damm |
| | Rinnväg i vägdike | | Produktionsområde |
| | Byggvägar | | Produktionsytor |
| | Nya vägar | | Fastighetsgräns |
| | Planerad väg | | ID Grundvattenverksamhet |
| | Jordskärning | | ID Ytvattenverksamhet |
| | Bergskärning | | ID Utsläppspunkt |
| | Dike | | |
| | Bank | | |
| | Vattenytor | | |
| | Bottenplatta brostöd i sjö | | |

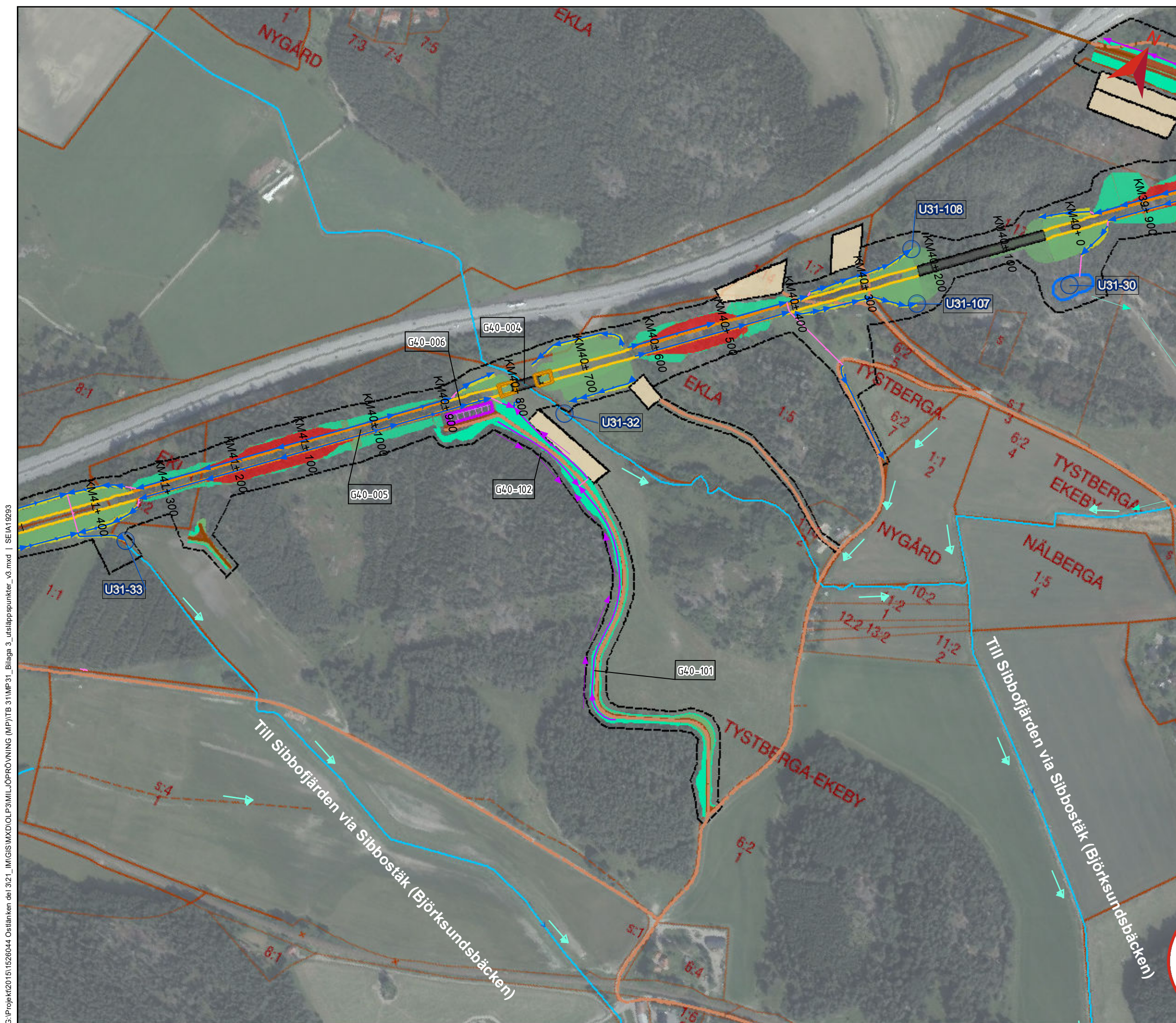
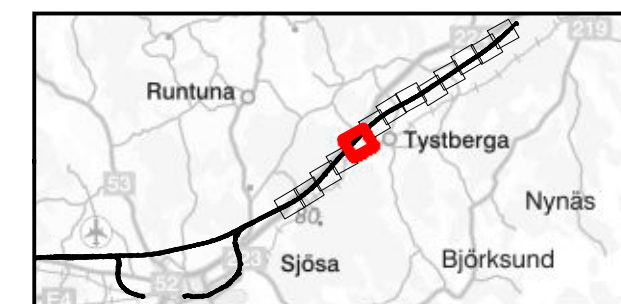

G:\Projekt\2015\1526044 Östlänken del 3\21_MGIS\MXD\OLP3\MILJÖPROVNING (MPT)\TB 31\MP31_Bilaga 3_utsläppspunkter_v3.mxd | SEIA19293

BILAGA 3, KARTOR UTSLÄPPSPUNKTER

Miljöprövning
Tillhör Teknisk beskrivning vattenverksamhet
Dokumentnummer: OLP3-50GT-007-31-0_0-0004
Ärendenummer: TRV 2021/12130
Datum: 2023-02-24
Version: _

Skala (A3): 1:5 000

0 50 100 150 200 Meter

© Lantmäteriet, Geodatasamverkan

Teckenförklaring

| | | | |
|--|------------------------------------|--|---|
| | Gräns järnvägsplanen | | Bro |
| | Skärning | | Spont |
| | Bro | | Eventuell spont |
| | Bank | | Pålbrygga |
| | Befintligt vattendrag/dike | | Utfyllnad av järnvägsbank inom vattenområde |
| | Ledning/Trumma | | Urgrävning för dike inom vattenområde |
| | Rinnväg befintligt dike/vattendrag | | Teknikgård |
| | Rinnväg dike vid banan | | Damm |
| | Rinnväg i vägdike | | Produktionsområde |
| | Byggvägar | | Produktionsytor |
| | Nya vägar | | Fastighetsgräns |
| | Planerad väg | | ID Grundvattenverksamhet |
| | Jordskärning | | ID Ytvattenverksamhet |
| | Bergskärning | | ID Utsläppspunkt |
| | Dike | | |
| | Bank | | |
| | Vattenytor | | |
| | Bottenplatta brostöd i sjö | | |



BILAGA 3, KARTOR UTSLÄPPSPUNKTER

Miljöprövning
Tillhör Teknisk beskrivning vattenverksamhet
Dokumentnummer: OLP3-50GT-007-31-0_0-0004
Ärendenummer: TRV 2021/12130
Datum: 2023-02-24
Version: _

Skala (A3): 1:5 000

0 50 100 150 200 Meter

© Lantmäteriet, Geodatasamverkan

Teckenförklaring

| | |
|--------------------------------------|---|
| --- Gräns järnvägsplanen | ■ Bro |
| — Skärning | □ Spont |
| — Bro | □ Eventuell spont |
| — Bank | ▨ Pålbrygga |
| — Befintligt vattendrag/dike | ▨ Utfyllnad av järnvägsbank inom vattenområde |
| — Ledning/Trumma | ▨ Urgrävning för dike inom vattenområde |
| — Rinnväg befintligt dike/vattendrag | ▨ Teknikgård |
| — Rinnväg dike vid banan | □ Damm |
| — Rinnväg i vägdike | □ Produktionsområde |
| — Byggvägar | □ Produktionsytor |
| — Nya vägar | □ Fastighetsgräns |
| — Planerad väg | □ ID Grundvattenverksamhet |
| — Jordskärning | □ ID Ytvattenverksamhet |
| — Bergskärning | □ ID Utsläppspunkt |
| — Dike | |
| — Bank | |
| — Vattenytor | |
| — Bottenplatta brostöd i sjö | |

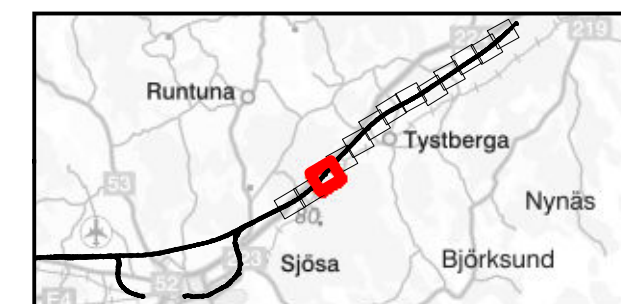

G:\Projekt\2015\1526044 Östlänken del 3\21_MIGS\MXD\OLP3\MILJÖPROVNING (MPT)\TB 31\MP31_Bilaga 3_utsläppspunkter_v3.mxd | SEIA19293

BILAGA 3, KARTOR UTSLÄPPSPUNKTER

Miljöprövning
Tillhör Teknisk beskrivning vattenverksamhet
Dokumentnummer: OLP3-50GT-007-31-0_0-0004
Ärendenummer: TRV 2021/12130
Datum: 2023-02-24
Version: _

Skala (A3): 1:5 000

0 50 100 150 200 Meter

© Lantmäteriet, Geodatasamverkan

Teckenförklaring

| | | | |
|--|------------------------------------|--|---|
| | Gräns järnvägsplanen | | Bro |
| | Skärning | | Spont |
| | Bro | | Eventuell spont |
| | Bank | | Pålbrygga |
| | Befintligt vattendrag/dike | | Utfyllnad av järnvägsbank inom vattenområde |
| | Ledning/Trumma | | Urgrävning för dike inom vattenområde |
| | Rinnväg befintligt dike/vattendrag | | Tekniskgård |
| | Rinnväg dike vid banan | | Damm |
| | Rinnväg i vägdike | | Produktionsområde |
| | Byggvägar | | Produktionsytor |
| | Nya vägar | | Fastighetsgräns |
| | Planerad väg | | ID Grundvattenverksamhet |
| | Jordskärning | | ID Ytvattenverksamhet |
| | Bergskärning | | ID Utsläppspunkt |
| | Dike | | |
| | Bank | | |
| | Vattenytor | | |
| | Bottenplatta brostöd i sjö | | |



BILAGA 3, KARTOR UTSLÄPPSPUNKTER

Miljöprövning
Tillhör Teknisk beskrivning vattenverksamhet
Dokumentnummer: OLP3-50GT-007-31-0_0-0004
Ärendenummer: TRV 2021/12130
Datum: 2023-02-24
Version: _

Skala (A3): 1:5 000

0 50 100 150 200 Meter

© Lantmäteriet, Geodatasamverkan

Teckenförklaring

| | | | |
|--|------------------------------------|--|---|
| | Gräns järnvägsplanen | | Bro |
| | Skärning | | Spont |
| | Bro | | Eventuell spont |
| | Bank | | Pålbrygga |
| | Befintligt vattendrag/dike | | Utfyllnad av järnvägsbank inom vattenområde |
| | Ledning/Trumma | | Urgrävning för dike inom vattenområde |
| | Rinnväg befintligt dike/vattendrag | | Teknikgård |
| | Rinnväg dike vid banan | | Damm |
| | Rinnväg i vägdike | | Produktionsområde |
| | Byggvägar | | Produktionsytor |
| | Nya vägar | | Fastighetsgräns |
| | Planerad väg | | ID Grundvattenverksamhet |
| | Jordskärning | | ID Ytvattenverksamhet |
| | Bergskärning | | ID Utsläppspunkt |
| | Dike | | |
| | Bank | | |
| | Vattenytor | | |
| | Bottenplatta brostöd i sjö | | |

