

Filnamn: OLP3-50GT-007-31-0\_0-0020

Projektnamn

Skapat av (Leverantör)

Godkänt datum

Rev Datum

Ostlänken

Isabelle Andersson

2023-02-24

Ärendenummer

Granskat av (Leverantör)

Sidor

Version

TRV 2021/12130

Lydia Korning

1(14)

–

Godkänt av (Leverantör)

Hanna Siwertz



TRAFIKVERKET

## OSTLÄNKEN

## OLP3 NYKÖPING

## SILLEKROG – SJÖSA

## Bandel 506

## Ansökan om tillstånd till vattenverksamhet

## Bilaga 2 – Detaljkartor och sammanställning av vattenverksamheter

## MP31

## MILJÖPRÖVNING

Rev	Avser	Rev Datum	Godkänt av (Leverantör)

# BILAGA 2, DETALJKARTOR OCH SAMMANSTÄLLNING AV VATTENVERKSAMHETER

Miljöprövning  
 Tillhör Ansökan om tillstånd till vattenverksamhet  
 Dokumentnummer: OLP3-50GT-007-31-0\_0-0020  
 Ärendenummer: TRV 2021/12130  
 Datum: 2023-02-24  
 Version: \_

Skala (A3): 1:5 000  
 0 50 100 150 200 Meter  
 © Lantmäteriet, Geodatasamverkan

## Teckenförklaring

- |                                      |   |
|--------------------------------------|---|
| --- Gräns järnvägsplanen             | □ Bottenplatta brostöd i sjö                  |
| — Skärning                           | ■ Bro   |
| — Bro                                | □ Spont                                       |
| — Bank                               | □ Eventuell spont                             |
| — Befintligt vattendrag/dike         | ▨ Pålbygga                                    |
| — Ledning/Trumma                     | ▨ Utfyllnad av järnvägsbank inom vattenområde |
| — Rinnväg befintligt dike/vattendrag | ▨ Urgrävning för dike inom vattenområde       |
| — Rinnväg dike vid banan             | ▨ Teknikgård                                  |
| — Rinnväg i vägdikey                 | □ Damm  |
| — Byggvägar                          | □ Produktionsområde                           |
| — Nya vägar                          | □ Produktionsytor                             |
| ■ Planerad väg                       | □ Fastighetsgräns                             |
| ■ Jordskärning                       | □ ID Grundvattenverksamhet                    |
| ■ Bergskärning                       | □ YXX-XXX ID Ytvattenverksamhet               |
| ■ Dike                               | □ YVXX-XXX ID Ytvattenverksamhet (våtmark)    |
| ■ Bank                               |   |
| ■ Vattenytor                         |   |
| ▨ Våtmark                            |   |
| ▨ Torvområde                         |   |

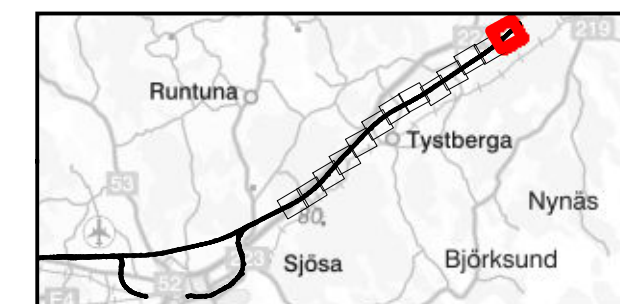

G:\Projekt\2015\1526044\_Ostlänken del 3\21\_ILM\GIS\MXD\OLP3\MILJÖPRÖVNING (MP)\Inlagan\Inlagan 31\Bilaga2\_MP31\_Inlagan\_Vattenverksamheter.mxd | SEIA19293

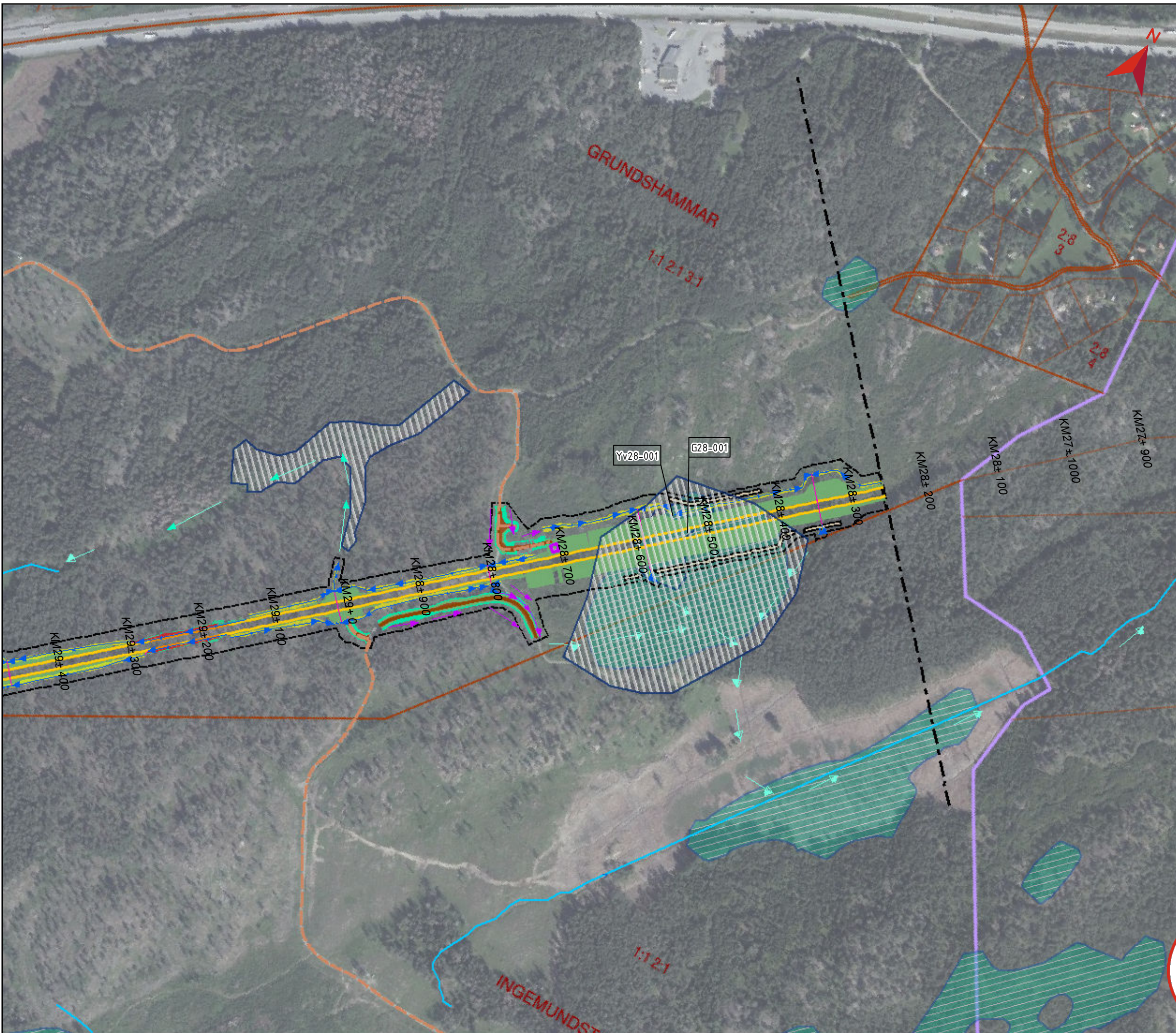

# BILAGA 2, DETALJKARTOR OCH SAMMANSTÄLLNING AV VATTENVERKSAMHETER

Miljöprövning  
 Tillhör Ansökan om tillstånd till vattenverksamhet  
 Dokumentnummer: OLP3-50GT-007-31-0\_0-0020  
 Ärendenummer: TRV 2021/12130  
 Datum: 2023-02-24  
 Version: \_

Skala (A3): 1:5 000  
 0 50 100 150 200 Meter  
 © Lantmäteriet, Geodatasamverkan

## Teckenförklaring

- |                                      |   |
|--------------------------------------|---|
| --- Gräns järnvägsplanen             | □ Bottenplatta brostöd i sjö                  |
| — Skärning                           | ■ Bro   |
| — Bro                                | □ Spont                                       |
| — Bank                               | □ Eventuell spont                             |
| — Befintligt vattendrag/dike         | ▨ Pålbygga                                    |
| — Ledning/Trumma                     | ▨ Utfyllnad av järnvägsbank inom vattenområde |
| — Rinnvåg befintligt dike/vattendrag | ▨ Urgrävning för dike inom vattenområde       |
| — Rinnvåg dike vid banan             | ▨ Teknikgård                                  |
| — Rinnvåg i vägdike                  | □ Damm  |
| — Byggvägar                          | □ Produktionsområde                           |
| — Nya vägar                          | □ Produktionsytor                             |
| — Planerad väg                       | □ Fastighetsgräns                             |
| — Jordskärning                       | □ ID Grundvattenverksamhet                    |
| — Bergskärning                       | □ YXX-XXX ID Ytvattenverksamhet               |
| — Dike                               | □ YvXX-XXX ID Ytvattenverksamhet (våtmark)    |
| — Bank                               |   |
| — Vattenytor                         |   |
| ▨ Våtmark                            |   |
| ▨ Torvområde                         |   |

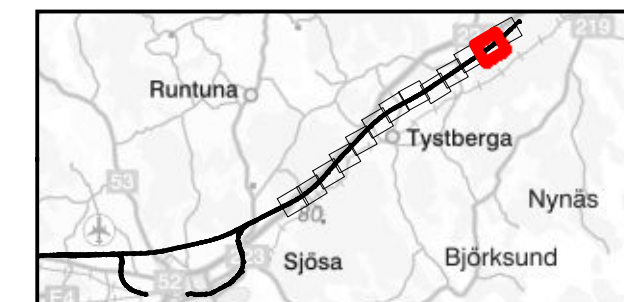

G:\Projekt\2015\526044 Ostlänken del 3\21\_IM\GIS\MXD\OLP3\MILJÖPRÖVNING (MP)\Inlagan\Inlagan 31\Bilaga2\_MP31\_Inlagan\_Vattenverksamheter.mxd | SEIA19293

# BILAGA 2, DETALJKARTOR OCH SAMMANSTÄLLNING AV VATTENVERKSAMHETER

Miljöprövning  
 Tillhör Ansökan om tillstånd till vattenverksamhet  
 Dokumentnummer: OLP3-50GT-007-31-0\_0-0020  
 Ärendenummer: TRV 2021/12130  
 Datum: 2023-02-24  
 Version: \_

Skala (A3): 1:5 000  
 0 50 100 150 200 Meter  
 © Lantmäteriet, Geodatasamverkan

## Teckenförklaring

- |                                      |   |
|--------------------------------------|---|
| --- Gräns järnvägsplanen             | □ Bottenplatta brostöd i sjö                  |
| — Skärning                           | ■ Bro   |
| — Bro                                | □ Spont                                       |
| — Bank                               | □ Eventuell spont                             |
| — Befintligt vattendrag/dike         | ▨ Pålbrygga                                   |
| — Ledning/Trumma                     | ▨ Utfyllnad av järnvägsbank inom vattenområde |
| — Rinnväg befintligt dike/vattendrag | ▨ Urgrävning för dike inom vattenområde       |
| — Rinnväg dike vid banan             | ▨ Teknikgård                                  |
| — Rinnväg i vägdike                  | □ Damm  |
| — Byggvägar                          | □ Produktionsområde                           |
| — Nya vägar                          | □ Produktionsytor                             |
| — Planerad väg                       | □ Fastighetsgräns                             |
| — Jordskärning                       | □ ID Grundvattenverksamhet                    |
| — Bergskärning                       | □ YXX-XXX ID Ytvattenverksamhet               |
| — Dike                               | □ YVXX-XXX ID Ytvattenverksamhet (våtmark)    |
| — Bank                               |   |
| — Vattenytor                         |   |
| — Våtmark                            |   |
| — Torvområde                         |   |

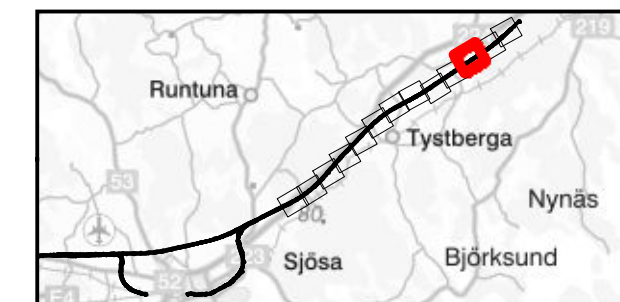

# BILAGA 2, DETALJKARTOR OCH SAMMANSTÄLLNING AV VATTENVERKSAMHETER

Miljöprövning  
 Tillhör Ansökan om tillstånd till vattenverksamhet  
 Dokumentnummer: OLP3-50GT-007-31-0\_0-0020  
 Ärendenummer: TRV 2021/12130  
 Datum: 2023-02-24  
 Version: \_

Skala (A3): 1:5 000  
 0 50 100 150 200 Meter  
 © Lantmäteriet, Geodatasamverkan

## Teckenförklaring

- |                                      |   |
|--------------------------------------|---|
| — Gräns                              | — Bottenplatta brostöd i sjö                  |
| - - - järnvägsplanen                 | ■ Bro   |
| — Skärning                           | □ Spont                                       |
| — Bro                                | □ Eventuell spont                             |
| — Bank                               | ▨ Pålbrygga                                   |
| — Befintligt vattendrag/dike         | ▨ Utfyllnad av järnvägsbank inom vattenområde |
| — Ledning/Trumma                     | ▨ Urgrävning för dike inom vattenområde       |
| — Rinnväg befintligt dike/vattendrag | ▨ Teknikgård                                  |
| — Rinnväg dike vid banan             | □ Damm  |
| — Rinnväg i vägdike                  | □ Produktionsområde                           |
| — Byggvägar                          | □ Produktionsytor                             |
| — Nya vägar                          | □ Fastighetsgräns                             |
| — Planerad väg                       | □ ID Grundvattenverksamhet                    |
| — Jordskärning                       | □ ID Ytvattenverksamhet                       |
| — Bergskärning                       | □ ID Ytvattenverksamhet (våtmark)             |
| — Dike                               |   |
| — Bank                               |   |
| — Vattenytor                         |   |
| ▨ Våtmark                            |   |
| ▨ Torvområde                         |   |

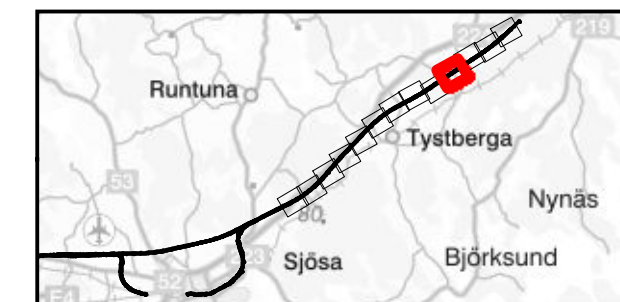

G:\Projekt\2015\526044\_Ostlänken del 3\21\_IM\GIS\MXD\OLP3\MILJÖPRÖVNING (MP)\Inlagan\Inlagan 31\Bilaga2\_MP31\_Inlagan\_Vattenverksamheter.mxd | SEIA19293

# BILAGA 2, DETALJKARTOR OCH SAMMANSTÄLLNING AV VATTENVERKSAMHETER

Miljöprövning  
 Tillhör Ansökan om tillstånd till vattenverksamhet  
 Dokumentnummer: OLP3-50GT-007-31-0\_0-0020  
 Ärendenummer: TRV 2021/12130  
 Datum: 2023-02-24  
 Version: \_

Skala (A3): 1:5 000  
 0 50 100 150 200 Meter  
 © Lantmäteriet, Geodatasamverkan

## Teckenförklaring

- |                                      |   |
|--------------------------------------|---|
| — Gräns                              | □ Bottenplatta brostöd i sjö                  |
| - - - järnvägsplanen                 | ■ Bro   |
| — Skärning                           | □ Spont                                       |
| — Bro                                | □ Eventuell spont                             |
| — Bank                               | ▨ Pålbygga                                    |
| — Befintligt vattendrag/dike         | ▨ Utfyllnad av järnvägsbank inom vattenområde |
| — Ledning/Trumma                     | ▨ Urgrävning för dike inom vattenområde       |
| — Rinnväg befintligt dike/vattendrag | ▨ Teknikgård                                  |
| — Rinnväg dike vid banan             | □ Damm  |
| — Rinnväg i vägdike                  | □ Produktionsområde                           |
| — Byggvägar                          | □ Produktionsytor                             |
| — Nya vägar                          | □ Fastighetsgräns                             |
| — Planerad väg                       | □ ID Grundvattenverksamhet                    |
| — Jordskärning                       | □ ID Ytvattenverksamhet                       |
| — Bergskärning                       | □ ID Ytvattenverksamhet (våtmark)             |
| — Dike                               |   |
| — Bank                               |   |
| — Vattenytor                         |   |
| ▨ Våtmark                            |   |
| ▨ Torvområde                         |   |

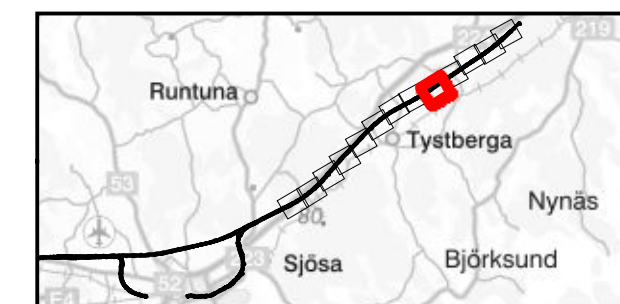

G:\Projekt\2015\526044 Ostlänken del 3\21\_IM\GIS\MXD\OLP3\MILJÖPRÖVNING (MP)\Inlagan\Inlagan 31\Bilaga2\_MP31\_Inlagan\_Vattenverksamheter.mxd | SEIA19293

# BILAGA 2, DETALJKARTOR OCH SAMMANSTÄLLNING AV VATTENVERKSAMHETER

Miljöprövning  
 Tillhör Ansökan om tillstånd till vattenverksamhet  
 Dokumentnummer: OLP3-50GT-007-31-0\_0-0020  
 Ärendenummer: TRV 2021/12130  
 Datum: 2023-02-24  
 Version: \_

Skala (A3): 1:5 000  
 0 50 100 150 200 Meter  
 © Lantmäteriet, Geodatasamverkan

## Teckenförklaring

- |                                      |   |
|--------------------------------------|---|
| — Gräns                              | □ Bottenplatta brostöd i sjö                  |
| - - - järnvägsplanen                 | ■ Bro   |
| — Skärning                           | □ Spont                                       |
| — Bro                                | □ Eventuell spont                             |
| — Bank                               | ▨ Pålbrygga                                   |
| — Befintligt vattendrag/dike         | ▨ Utfyllnad av järnvägsbank inom vattenområde |
| — Ledning/Trumma                     | ▨ Urgrävning för dike inom vattenområde       |
| — Rinnväg befintligt dike/vattendrag | ▨ Teknikgård                                  |
| — Rinnväg dike vid banan             | □ Damm  |
| — Rinnväg i vägdike                  | □ Produktionsområde                           |
| — Byggvägar                          | □ Produktionsytor                             |
| — Nya vägar                          | □ Fastighetsgräns                             |
| — Planerad väg                       | □ ID Grundvattenverksamhet                    |
| — Jordskärning                       | □ ID Ytvattenverksamhet                       |
| — Bergskärning                       | □ ID Ytvattenverksamhet (våtmark)             |
| — Dike                               |   |
| — Bank                               |   |
| — Vattenytor                         |   |
| — Våtmark                            |   |
| — Torvområde                         |   |

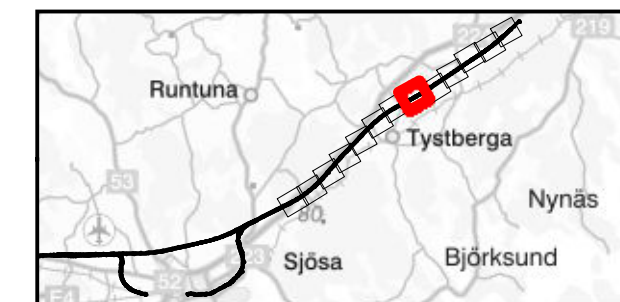

G:\Projekt\2015\526044 Ostlänken del 3\21\_ILM\GIS\MXD\OLP3\MILJÖPRÖVNING (MP)\Inlagan\Inlagan 31\Bilagor\Inlagan 31\Inlagan\_Vattenverksamheter.mxd | SEIA19293

# BILAGA 2, DETALJKARTOR OCH SAMMANSTÄLLNING AV VATTENVERKSAMHETER

Miljöprövning  
 Tillhör Ansökan om tillstånd till vattenverksamhet  
 Dokumentnummer: OLP3-50GT-007-31-0\_0-0020  
 Ärendenummer: TRV 2021/12130  
 Datum: 2023-02-24  
 Version: \_

Skala (A3): 1:5 000  
 0 50 100 150 200 Meter  
 © Lantmäteriet, Geodatasamverkan

## Teckenförklaring

- |                                      |   |
|--------------------------------------|---|
| — Gräns                              | — Bottenplatta brostöd i sjö                  |
| - - - järnvägsplanen                 | ■ Bro   |
| — Skärning                           | □ Spont                                       |
| — Bro                                | □ Eventuell spont                             |
| — Bank                               | ▨ Pålbygga                                    |
| — Befintligt vattendrag/dike         | ▨ Utfyllnad av järnvägsbank inom vattenområde |
| — Ledning/Trumma                     | ▨ Urgrävning för dike inom vattenområde       |
| — Rinnväg befintligt dike/vattendrag | ▨ Teknikgård                                  |
| — Rinnväg dike vid banan             | □ Damm  |
| — Rinnväg i vägdike                  | □ Produktionsområde                           |
| — Byggvägar                          | □ Produktionsytor                             |
| — Nya vägar                          | □ Fastighetsgräns                             |
| ■ Planerad väg                       | □ ID Grundvattenverksamhet                    |
| ■ Jordskärning                       | □ ID Ytvattenverksamhet                       |
| ■ Bergskärning                       | □ ID Ytvattenverksamhet (vätmark)             |
| ■ Dike                               |   |
| ■ Bank                               |   |
| ■ Vattenytor                         |   |
| ▨ Vätmark                            |   |
| ▨ Torvområde                         |   |

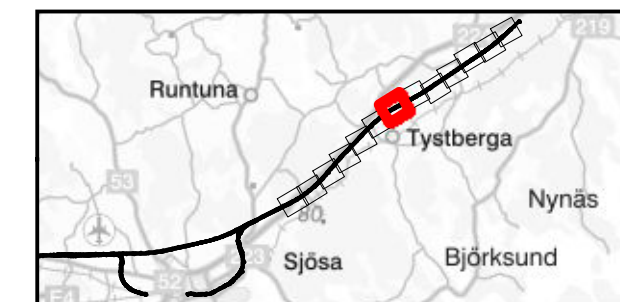

G:\Projekt\2015\526044 Ostlänken del 3\21\_IM\GIS\MXD\OLP3\MILJÖPRÖVNING (MP)\Inlagan\Inlagan 31\Bilaga2\_MP31\_Inlagan\_Vattenverksamheter.mxd | SEIA19293

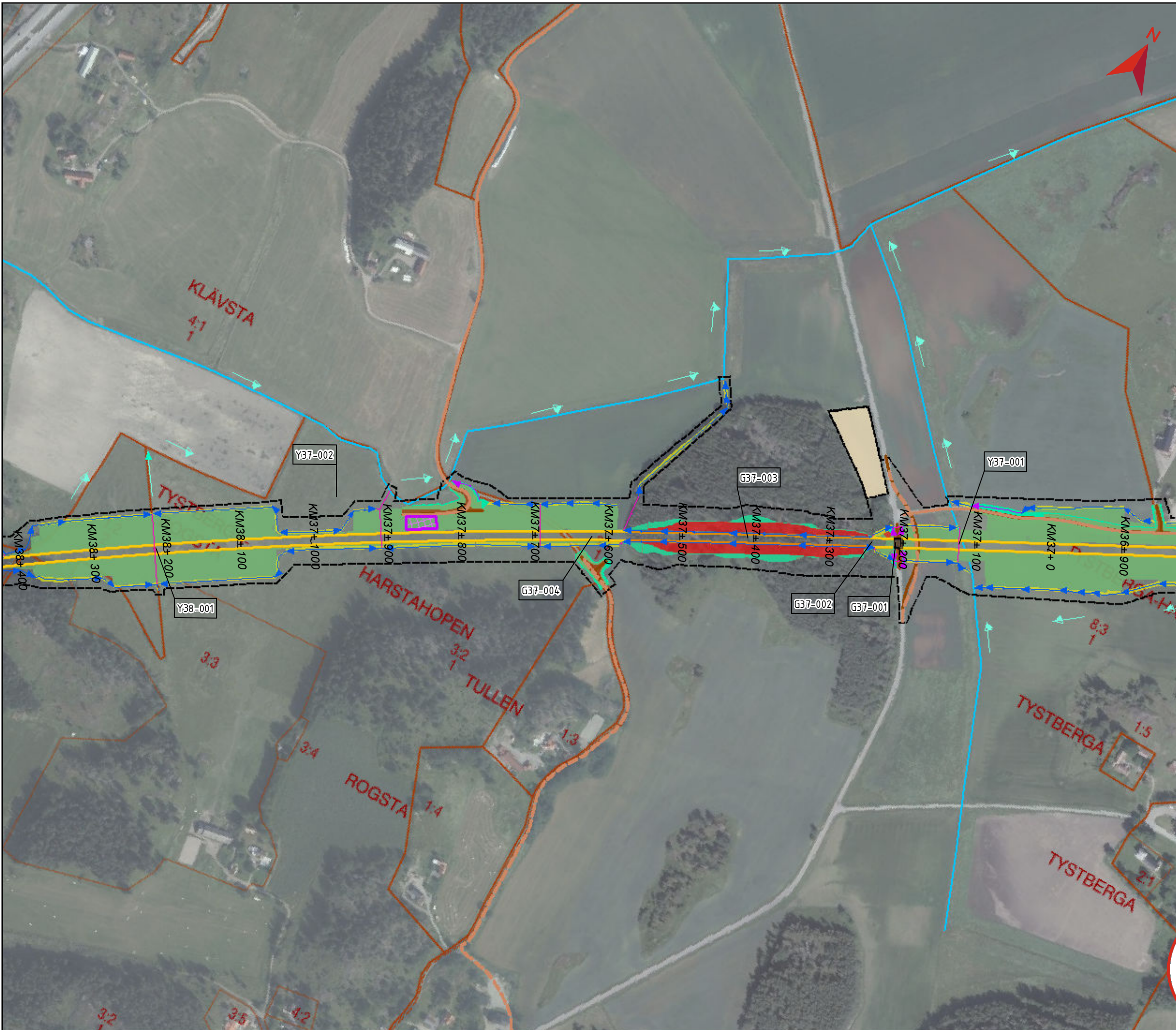



# BILAGA 2, DETALJKARTOR OCH SAMMANSTÄLLNING AV VATTENVERKSAMHETER

Miljöprövning  
 Tillhör Ansökan om tillstånd till vattenverksamhet  
 Dokumentnummer: OLP3-50GT-007-31-0\_0-0020  
 Ärendenummer: TRV 2021/12130  
 Datum: 2023-02-24  
 Version: \_

Skala (A3): 1:5 000  
 0 50 100 150 200 Meter  
 © Lantmäteriet, Geodatasamverkan

## Teckenförklaring

- |                                      |   |
|--------------------------------------|---|
| — Gräns                              | □ Bottenplatta brostöd i sjö                  |
| - - - järnvägsplanen                 | ■ Bro   |
| — Skärning                           | □ Spont                                       |
| — Bro                                | □ Eventuell spont                             |
| — Bank                               | ▨ Pålbrygga                                   |
| — Befintligt vattendrag/dike         | ▨ Utfyllnad av järnvägsbank inom vattenområde |
| — Ledning/Trumma                     | ▨ Urgrävning för dike inom vattenområde       |
| — Rinnväg befintligt dike/vattendrag | ▨ Teknikgård                                  |
| — Rinnväg dike vid banan             | □ Damm  |
| — Rinnväg i vägdike                  | □ Produktionsområde                           |
| — Byggvägar                          | □ Produktionsytor                             |
| — Nya vägar                          | □ Fastighetsgräns                             |
| — Planerad väg                       | □ ID Grundvattenverksamhet                    |
| — Jordskärning                       | □ ID Ytvattenverksamhet                       |
| — Bergskärning                       | □ ID Ytvattenverksamhet (våtmark)             |
| — Dike                               |   |
| — Bank                               |   |
| — Vattenytor                         |   |
| — Våtmark                            |   |
| — Torvområde                         |   |

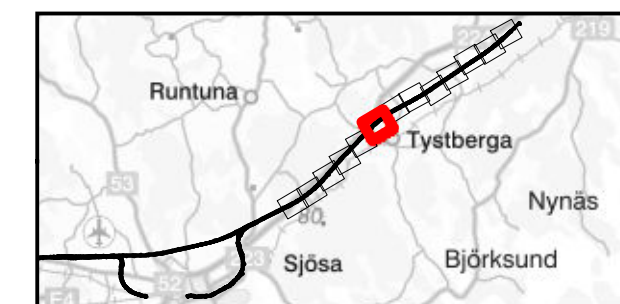

G:\Projekt\2015\526044\_Ostlänken del 3\21\_1M\GIS\MXD\OLP3\MILJÖPRÖVNING (MP)\Inlagan\Inlagan 31\Bilaga2\_MP31\_Inlagan\_Vattenverksamheter.mxd | SEIA19293

# BILAGA 2, DETALJKARTOR OCH SAMMANSTÄLLNING AV VATTENVERKSAMHETER

Miljöprövning  
 Tillhör Ansökan om tillstånd till vattenverksamhet  
 Dokumentnummer: OLP3-50GT-007-31-0\_0-0020  
 Ärendenummer: TRV 2021/12130  
 Datum: 2023-02-24  
 Version: \_

Skala (A3): 1:5 000  
 0 50 100 150 200 Meter  
 © Lantmäteriet, Geodatasamverkan

## Teckenförklaring

	Gräns järnvägsplanen		Bottenplatta brostöd i sjö
	Skärning		Bro
	Bro		Spont
	Bank		Eventuell spont
	Befintligt vattendrag/dike		Pålbrygga
	Ledning/Trumma		Utfyllnad av järnvägsbank inom vattenområde
	Rinnväg befintligt dike/vattendrag		Urgrävning för dike inom vattenområde
	Rinnväg dike vid banan		Teknikgård
	Rinnväg i vägdike		Damm
	Byggvägar		Produktionsområde
	Nya vägar		Produktionsytor
	Jordskärning		Fastighetsgräns
	Bergskärning		ID Grundvattenverksamhet
	Dike		ID Ytvattenverksamhet
	Bank		ID Ytvattenverksamhet (våtmark)
	Vattenytor		
	Våtmark		
	Torvområde		

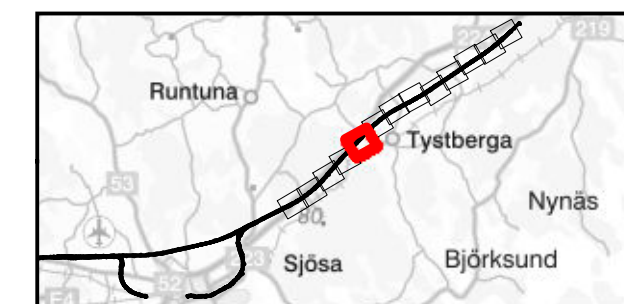

# BILAGA 2, DETALJKARTOR OCH SAMMANSTÄLLNING AV VATTENVERKSAMHETER

Miljöprövning  
 Tillhör Ansökan om tillstånd till vattenverksamhet  
 Dokumentnummer: OLP3-50GT-007-31-0\_0-0020  
 Ärendenummer: TRV 2021/12130  
 Datum: 2023-02-24  
 Version: \_

Skala (A3): 1:5 000  
 0 50 100 150 200 Meter  
 © Lantmäteriet, Geodatasamverkan

## Teckenförklaring

	Gräns järnvägsplanen		Bottenplatta brostöd i sjö
	Skärning		Bro
	Bro		Spont
	Bank		Eventuell spont
	Befintligt vattendrag/dike		Pålbrygga
	Ledning/Trumma		Utfyllnad av järnvägsbank inom vattenområde
	Rinnväg befintligt dike/vattendrag		Urgrävning för dike inom vattenområde
	Rinnväg dike vid banan		Teknikgård
	Rinnväg i vägdike		Damm
	Byggvägar		Produktionsområde
	Nya vägar		Produktionsytor
	Planerad väg		Fastighetsgräns
	Jordskärning		ID Grundvattenverksamhet
	Bergskärning		ID Ytvattenverksamhet
	Dike		ID Ytvattenverksamhet (våtmark)
	Bank		
	Vattenytor		
	Våtmark		
	Torvområde		

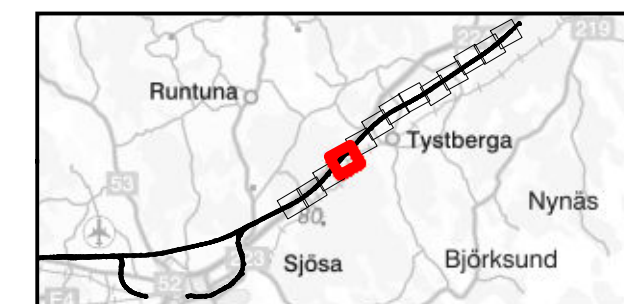

# BILAGA 2, DETALJKARTOR OCH SAMMANSTÄLLNING AV VATTENVERKSAMHETER

Miljöprövning  
 Tillhör Ansökan om tillstånd till vattenverksamhet  
 Dokumentnummer: OLP3-50GT-007-31-0\_0-0020  
 Ärendenummer: TRV 2021/12130  
 Datum: 2023-02-24  
 Version: \_

Skala (A3): 1:5 000  
 0 50 100 150 200 Meter  
 © Lantmäteriet, Geodatasamverkan

## Teckenförklaring

- |                                      |   |
|--------------------------------------|---|
| — Gräns                              | — Bottenplatta brostöd i sjö                  |
| - - - Gräns järnvägsplanen           | ■ Bro   |
| — Skärning                           | □ Spont                                       |
| — Bro                                | □ Eventuell spont                             |
| — Bank                               | ▨ Pålbrygga                                   |
| — Befintligt vattendrag/dike         | ▨ Utfyllnad av järnvägsbank inom vattenområde |
| — Ledning/Trumma                     | ▨ Urgrävning för dike inom vattenområde       |
| — Rinnväg befintligt dike/vattendrag | ▨ Teknikgård                                  |
| — Rinnväg dike vid banan             | □ Damm  |
| — Rinnväg i vägdike                  | □ Produktionsområde                           |
| — Byggvägar                          | □ Produktionsytor                             |
| — Nya vägar                          | □ Fastighetsgräns                             |
| — Planerad väg                       | □ ID Grundvattenverksamhet                    |
| — Jordskärning                       | □ ID Ytvattenverksamhet                       |
| — Bergskärning                       | □ ID Ytvattenverksamhet (våtmark)             |
| — Dike                               |   |
| — Bank                               |   |
| — Vattenytor                         |   |
| — Våtmark                            |   |
| — Torvområde                         |   |

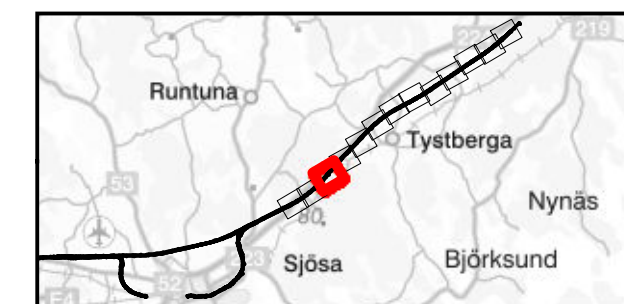

# BILAGA 2, DETALJKARTOR OCH SAMMANSTÄLLNING AV VATTENVERKSAMHETER

Miljöprövning  
 Tillhör Ansökan om tillstånd till vattenverksamhet  
 Dokumentnummer: OLP3-50GT-007-31-0\_0-0020  
 Ärendenummer: TRV 2021/12130  
 Datum: 2023-02-24  
 Version: \_

Skala (A3): 1:5 000  
 0 50 100 150 200 Meter  
 © Lantmäteriet, Geodatasamverkan

## Teckenförklaring

— Gräns	— Bottenplatta brostöd i sjö
- - - järnvägsplanen	■ Bro
— Skärning	□ Spont
— Bro	□ Eventuell spont
— Bank	▨ Pålbrygga
— Befintligt vattendrag/dike	▨ Utfyllnad av järnvägsbank inom vattenområde
— Ledning/Trumma	▨ Urgrävning för dike inom vattenområde
— Rinnväg befintligt dike/vattendrag	▨ Teknikgård
— Rinnväg dike vid banan	□ Damm
— Rinnväg i vägdike	□ Produktionsområde
— Byggvägar	□ Produktionsytor
— Nya vägar	□ Fastighetsgräns
■ Planerad väg	□ ID Grundvattenverksamhet
■ Jordskärning	□ ID Ytvattenverksamhet
■ Bergskärning	□ ID Ytvattenverksamhet (våtmark)
■ Dike	
■ Bank	
■ Vattenytor	
▨ Våtmark	
▨ Torvområde	

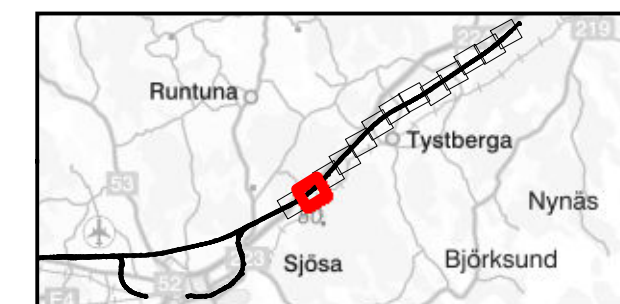

G:\Projekt\2015\526044\_Ostlänken del 3\21\_IL\GIS\MXD\OLP3\MILJÖPRÖVNING (MP)\Inlagan\Inlagan 31\Bilaga2\_MP31\_Inlagan\_Vattenverksamheter.mxd | SEIA19293

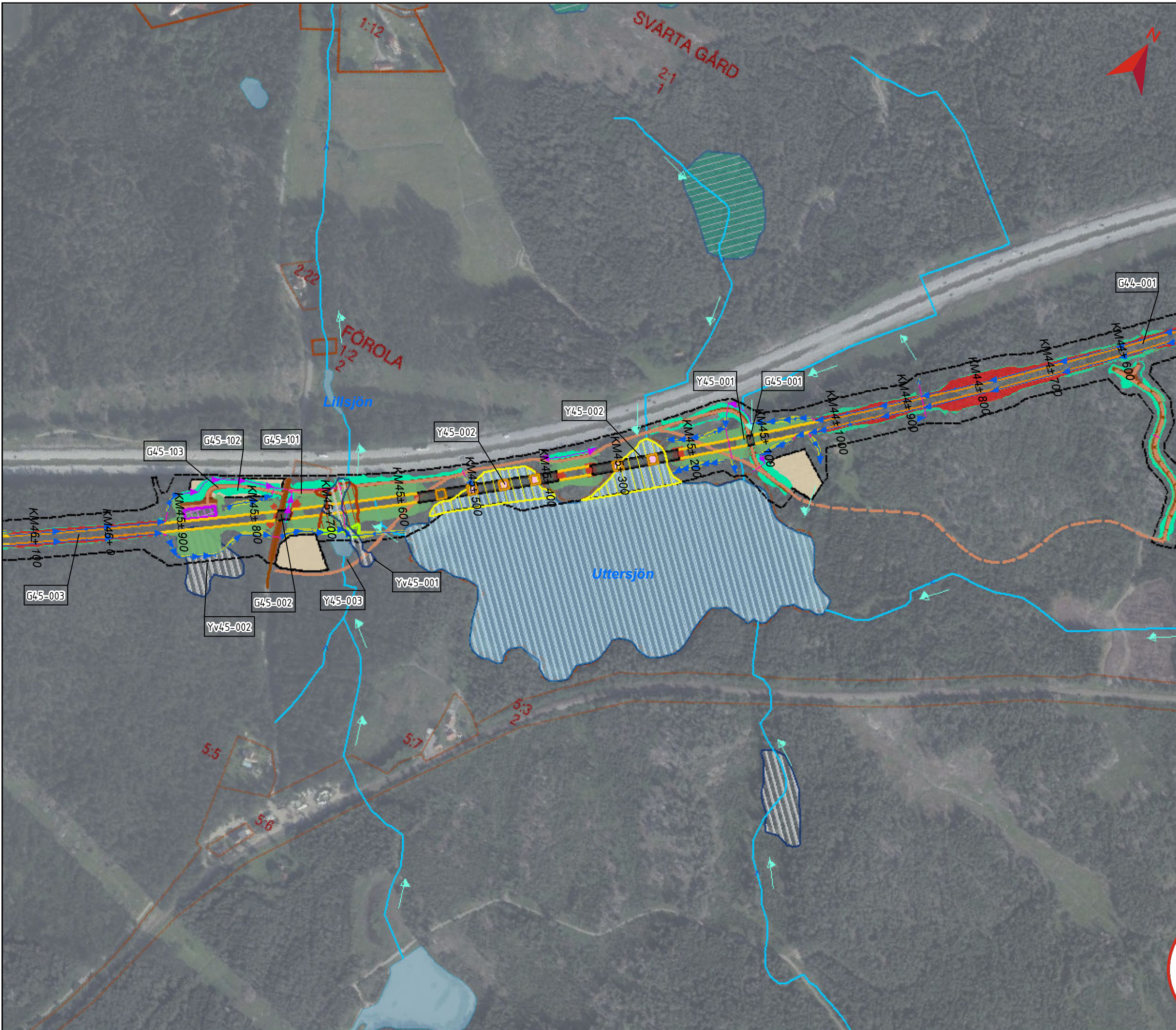

# BILAGA 2, DETALJKARTOR OCH SAMMANSTÄLLNING AV VATTENVERKSAMHETER

Miljöprövning  
 Tillhör Ansökan om tillstånd till vattenverksamhet  
 Dokumentnummer: OLP3-50GT-007-31-0\_0-0020  
 Ärendenummer: TRV 2021/12130  
 Datum: 2023-02-24  
 Version: \_

Skala (A3): 1:5 000  
 0 50 100 150 200 Meter  
 © Lantmäteriet, Geodatasamverkan

## Teckenförklaring

- |                                      |   |
|--------------------------------------|---|
| --- Gräns järnvägsplanen             | □ Bottenplatta brostöd i sjö                  |
| — Skärning                           | ■ Bro   |
| — Bro                                | □ Spont                                       |
| — Bank                               | □ Eventuell spont                             |
| — Befintligt vattendrag/dike         | ▨ Pålbygga                                    |
| — Ledning/Trumma                     | ▨ Utfyllnad av järnvägsbank inom vattenområde |
| — Rinnväg befintligt dike/vattendrag | ▨ Urgrävning för dike inom vattenområde       |
| — Rinnväg dike vid banan             | ▨ Teknikgård                                  |
| — Rinnväg i vägdike                  | □ Damm  |
| — Byggvägar                          | □ Produktionsområde                           |
| — Nya vägar                          | □ Produktionsytor                             |
| — Planerad väg                       | □ Fastighetsgräns                             |
| — Jordskärning                       | □ ID Grundvattenverksamhet                    |
| — Bergskärning                       | □ ID Ytvattenverksamhet                       |
| — Dike                               | □ ID Ytvattenverksamhet (våtmark)             |
| — Bank                               |   |
| — Vattenytor                         |   |
| — Våtmark                            |   |
| — Torvområde                         |   |

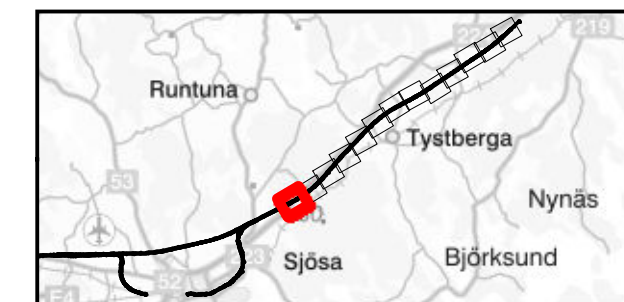

G:\Projekt\2015\526044 Ostlänken del 3\21\_IL\GIS\MXD\OLP3\MILJÖPRÖVNING (MP)\Inlagan\Inlagan 31\Bilaga2\_MP31\_Inlagan\_Vattenverksamheter.mxd | SEIA19293

