

Filnamn: OLP3-50GT-007-35-0_0-0020

Projektnamn

Skapat av (Leverantör)

Godkänt datum

Rev Datum

Ostlänken

Ville Stålnacke

2023-11-03

Ärendenummer

Granskat av (Leverantör)

Sidor

Version

2021/16818

Lydia Kornig

1(15)

–

Godkänt av (Leverantör)

Hanna Siwertz



TRAFIKVERKET

OSTLÄNKEN

OLP3 NYKÖPING

BIBANA NYKÖPING

Bandel 506

Underlag

Ansökan om tillstånd vattenverksamhet

Bilaga 2 – Detaljkartor och sammanställning av vattenverksamhet

MP35

MILJÖPRÖVNING

Rev	Avser	Rev Datum	Godkänt av (Leverantör)

Z:\SEI\Transition\Golder\GP\Projekt\2015\1526044 Ostlänken del 312_1\IMG\IS\MXD\OLP3\MILJÖPRÖVNING (MP)\Inlagan\Inlagan_36\Bilaga2_MP35_Inlagan_vattenverksamhet_moved_V2.mxd | SEV524260

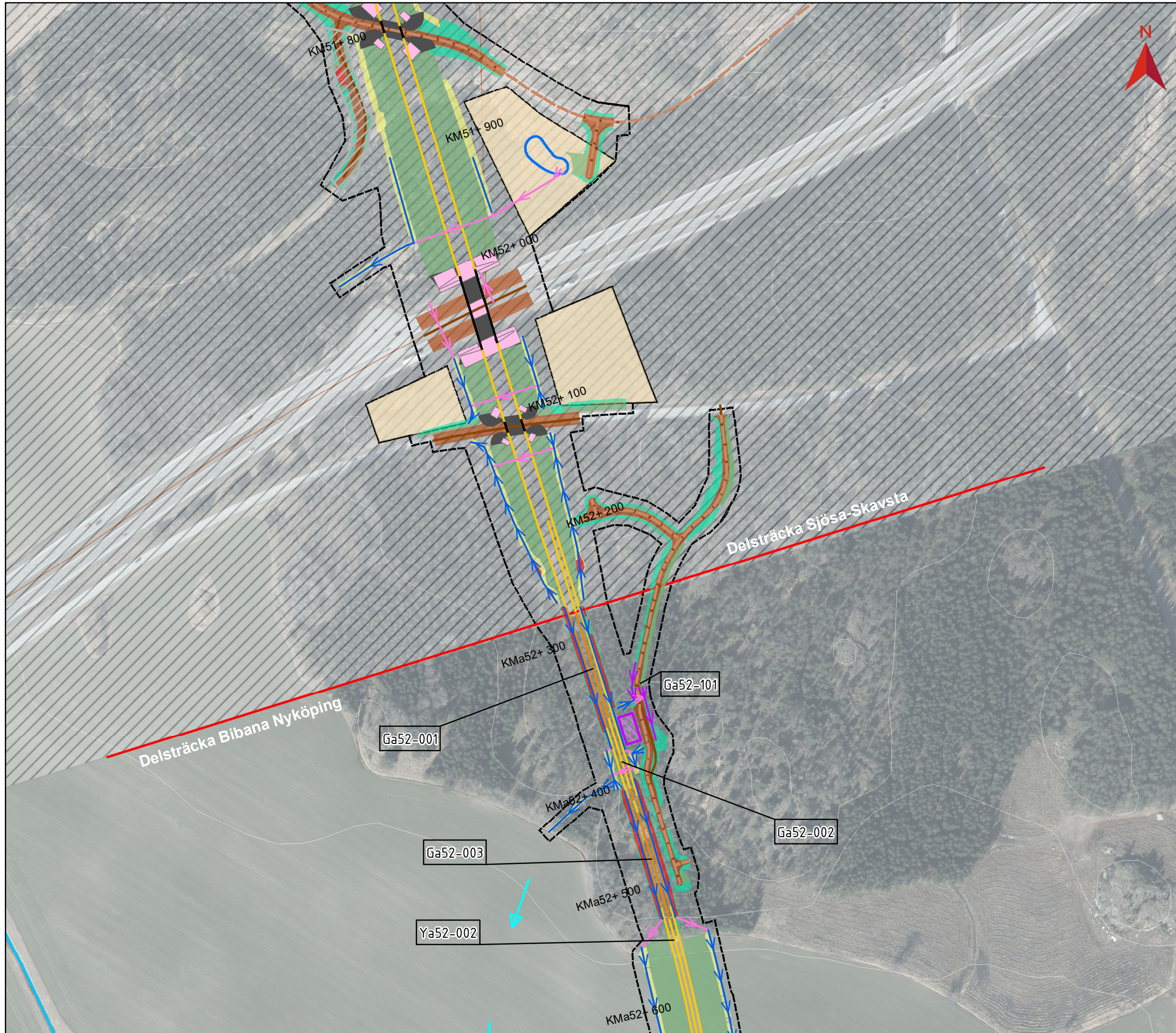

BILAGA 2, DETALJKARTOR OCH SAMMANSTÄLLNING AV VATTENVERKSAMHETER

Miljöprövning
Tillhör Ansökan om tillstånd vattenverksamhet
Dokumentnummer: OLP3-50GT-007-35-0_0-0020
Ärendenummer: TRV 2021/16818
Datum: 2023-11-03
Version: _

Skala (A3): 1:3 000

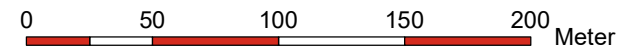

© Lantmäteriet, Geodatasamverkan

Teckenförklaring

	Skärning		Byggvägar
	Bro		Nya vägar
	Bank		Planerad väg
	Rinnväg dike vid banan		Gräns järnvägsplan
	Rinnväg i vägdike		Produktionsområde
	Ledning/Trumma		Produktionsytor
	Rinnväg befintligt dike/vattendrag		Produktionsytor för bergkross
	Teknikgård		Fastighetsgräns
	Jordskärning		Vattenytor
	Bergskärning		Befintligt dike/vattendrag
	Dike		Våtmark
	Bank		Torvområde
	Bottenplatta byggnadsverk		Utfyllnad inom vattenområde
	Bro		Enskilda vägar som ej anläggs av TrV
	Spont		ID Grundvattenverksamhet
	Damm		ID Ytvattenverksamhet

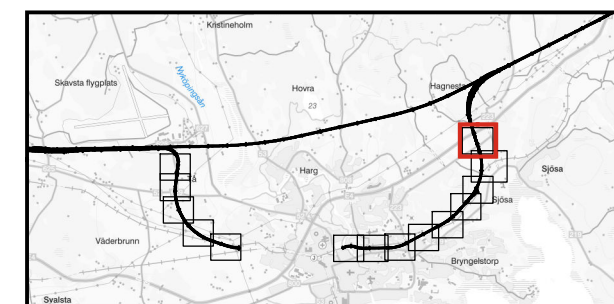

Z:\SEI\Transition\Golder\Projekt\2015\1526044_Ostlänken del 3\2_1_IMG\GIS\MXD\OLP3\MILJÖPRÖVNING (MP)\Inlagan\Inlagan_36\Bilaga2_MP35_Inlagan_vattenverksamhet_moved_V2.mxd | SEV524260



BILAGA 2, DETALJKARTOR OCH SAMMANSTÄLLNING AV VATTENVERKSAMHETER

Miljöprövning
Tillhör Ansökan om tillstånd vattenverksamhet
Dokumentnummer: OLP3-50GT-007-35-0_0-0020
Ärendenummer: TRV 2021/16818
Datum: 2023-11-03
Version: _

Skala (A3): 1:4 000
0 50 100 150 200 Meter
© Lantmäteriet, Geodatasamverkan

Teckenförklaring

	Skärning		Byggvägar
	Bro		Nya vägar
	Bank		Planerad väg
	Rinnväg dike vid banan		Gräns järnvägsplan
	Rinnväg i vägdike		Produktionsområde
	Ledning/Trumma		Produktionsytor
	Rinnväg befintligt dike/vattendrag		Produktionsytor för bergkross
	Teknikgård		Fastighetsgräns
	Jordskärning		Vattenytor
	Bergskärning		Befintligt dike/vattendrag
	Dike		Våtmark
	Bank		Torvområde
	Bottenplatta byggnadsverk		Utfyllnad inom vattenområde
	Bro		Enskilda vägar som ej anläggs av TrV
	Spont		ID Grundvattenverksamhet
	Damm		ID Ytvattenverksamhet

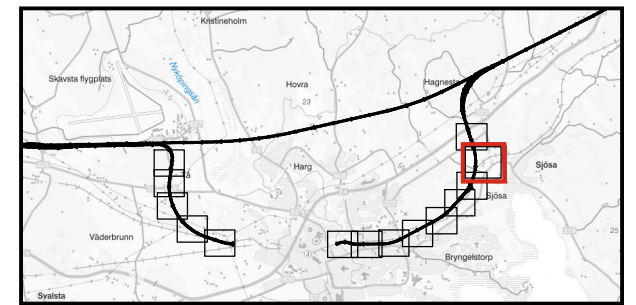

Z:\SEI\Transition\Golder\Projekt\2015\1526044_Ostlänken del 3\2_1_IM\GIS\IMXD\OLP3\MILJÖPRÖVNING (MP)\Inlagan\Inlagan_35\Bilagor2_MP35_Inlagan_vattenverksamhet_moved_V2.mxd | SEV524260



BILAGA 2, DETALJKARTOR OCH SAMMANSTÄLLNING AV VATTENVERKSAMHETER

Miljöprövning
Tillhör Ansökan om tillstånd vattenverksamhet
Dokumentnummer: OLP3-50GT-007-35-0_0-0020
Ärendenummer: TRV 2021/16818
Datum: 2023-11-03
Version: _

Skala (A3): 1:3 000



© Lantmäteriet, Geodatasamverkan

Teckenförklaring

	Skärning		Byggvägar
	Bro		Nya vägar
	Bank		Planerad väg
	Rinnväg dike vid banan		Gräns järnvägsplan
	Rinnväg i vägdike		Produktionsområde
	Ledning/Trumma		Produktionsytor
	Rinnväg befintligt dike/vattendrag		Produktionsytor för bergkross
	Teknikgård		Fastighetsgräns
	Jordskärning		Vattenytor
	Bergskärning		Befintligt dike/vattendrag
	Dike		Våtmark
	Bank		Torvområde
	Bottenplatta byggnadsverk		Utfyllnad inom vattenområde
	Bro		Enskilda vägar som ej anläggs av TrV
	Spont		ID Grundvattenverksamhet
	Damm		ID Ytvattenverksamhet

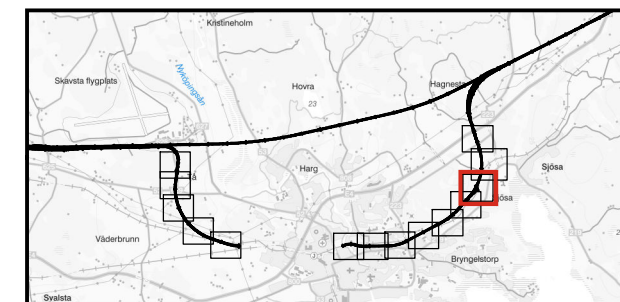

BILAGA 2, DETALJKARTOR OCH SAMMANSTÄLLNING AV VATTENVERKSAMHETER

Miljöprövning
 Tillhör Ansökan om tillstånd vattenverksamhet
 Dokumentnummer: OLP3-50GT-007-35-0_0-0020
 Ärendenummer: TRV 2021/16818
 Datum: 2023-11-03
 Version: _

Skala (A3): 1:3 000

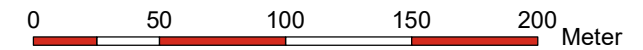

© Lantmäteriet, Geodatasamverkan

Teckenförklaring

Skärning	Byggvägar
Bro	Nya vägar
Bank	Planerad väg
Rinnväg dike vid banan	Gräns järnvägsplan
Rinnväg i vägdike	Produktionsområde
Ledning/Trumma	Produktionsytor
Rinnväg befintligt dike/vattendrag	Produktionsytor för bergkross
Teknikgård	Fastighetsgräns
Jordskärning	Vattenytor
Bergskärning	Befintligt dike/vattendrag
Dike	Våtmark
Bank	Torvområde
Bottenplatta byggnadsverk	Utfyllnad inom vattenområde
Bro	Enskilda vägar som ej anläggs av TrV
Spont	ID Grundvattenverksamhet
Damm	ID Ytvattenverksamhet

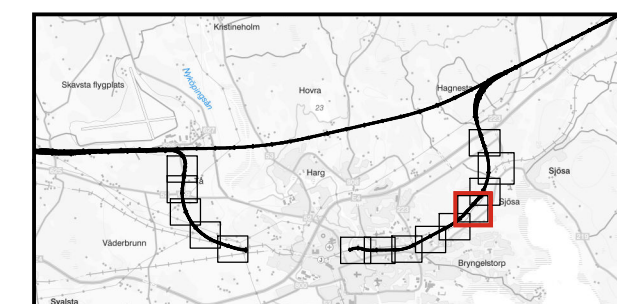
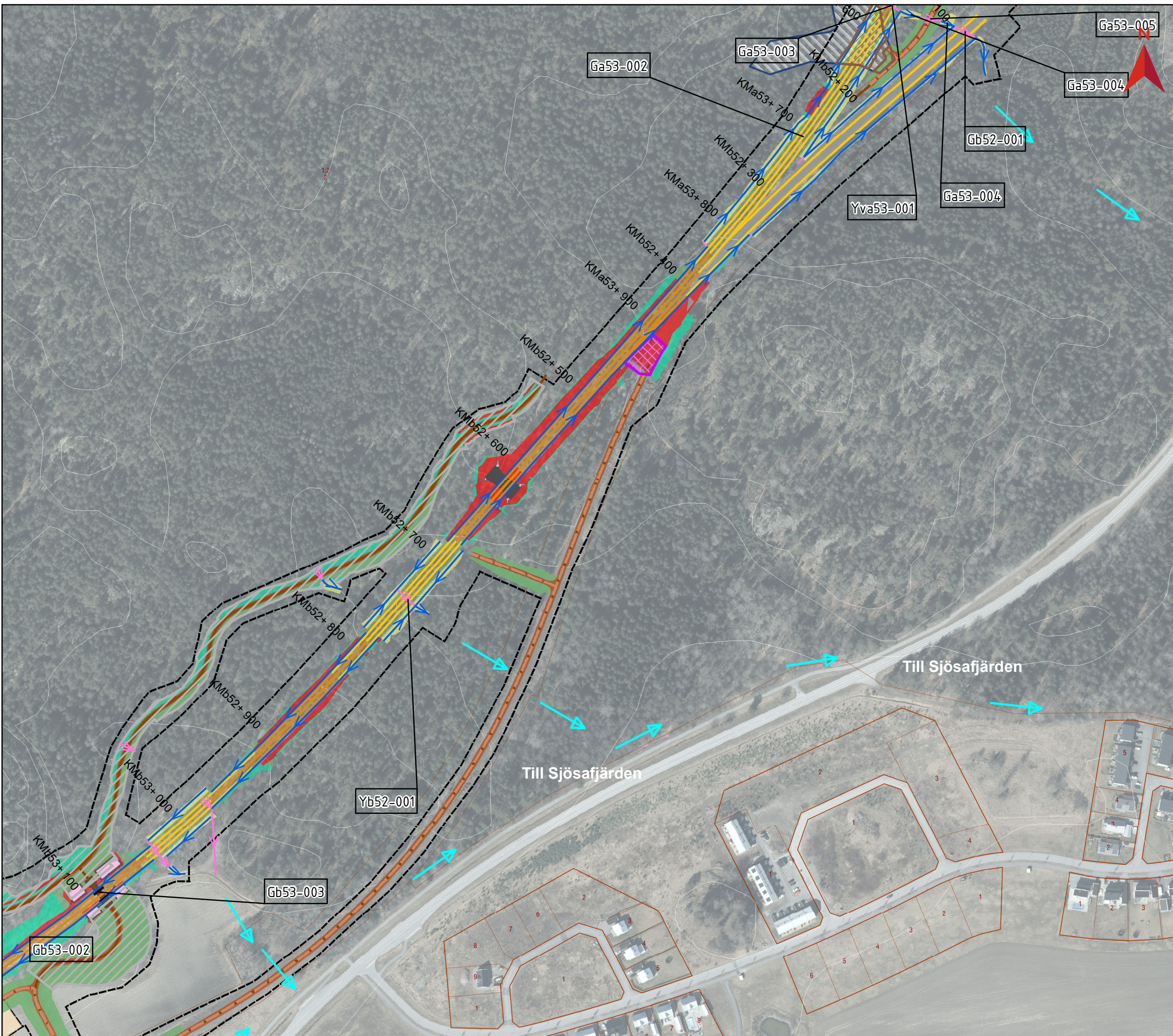

Z:\SEI\Transition\Golder\Projekt\2015\1526044 Ostlänken del 312_1\IMG\ISIMXD\OLP3\MILJÖPRÖVNING (MP)\Inlagan\Inlagan_35\Bilaga2_MP35_Inlagan_vattenverksamhet_moved_V2.mxd | SEV524260

BILAGA 2, DETALJKARTOR OCH SAMMANSTÄLLNING AV VATTENVERKSAMHETER

Miljöprövning
 Tillhör Ansökan om tillstånd vattenverksamhet
 Dokumentnummer: OLP3-50GT-007-35-0_0-0020
 Ärendenummer: TRV 2021/16818
 Datum: 2023-11-03
 Version: _

Skala (A3): 1:3 000

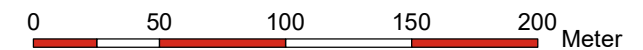

© Lantmäteriet, Geodatasamverkan

Teckenförklaring

	Skärning		Byggvägar
	Bro		Nya vägar
	Bank		Planerad väg
	Rinnväg dike vid banan		Gräns järnvägsplan
	Rinnväg i vägdike		Produktionsområde
	Ledning/Trumma		Produktionsytor
	Rinnväg befintligt dike/vattendrag		Produktionsytor för bergkross
	Teknikgård		Fastighetsgräns
	Jordskärning		Vattenytor
	Bergskärning		Befintligt dike/vattendrag
	Dike		Våtmark
	Bank		Torvområde
	Bottenplatta byggnadsverk		Utfyllnad inom vattenområde
	Bro		Enskilda vägar som ej anläggs av TrV
	Spont		ID Grundvattenverksamhet
	Damm		ID Ytvattenverksamhet

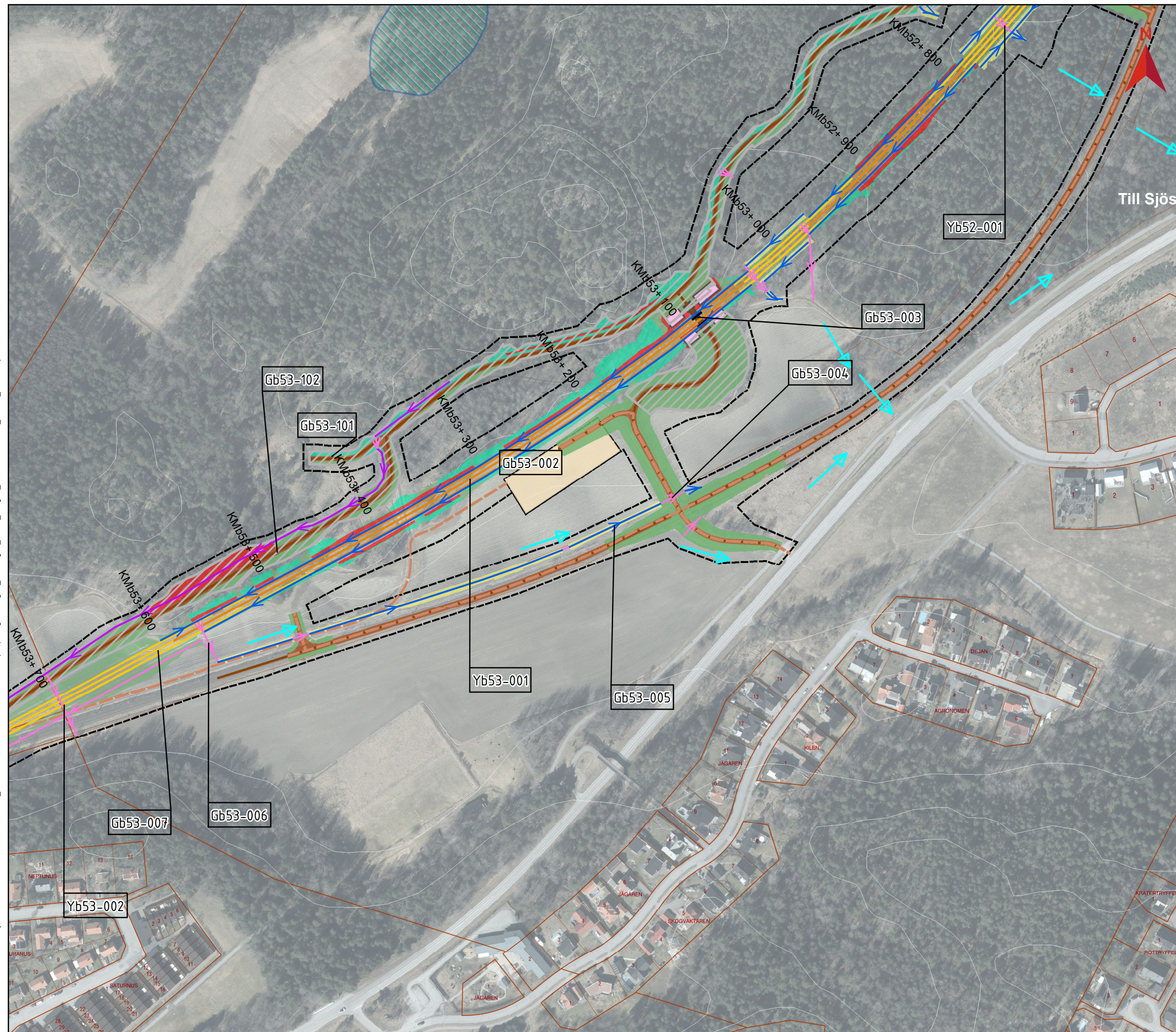
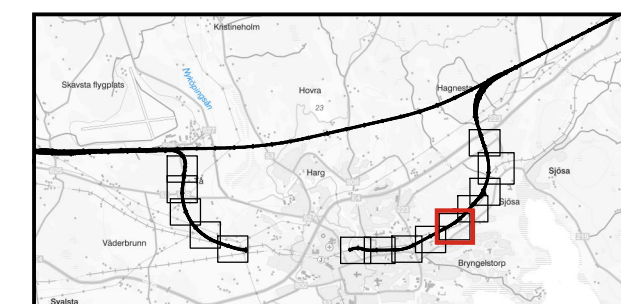

Z:\SET\Transition\Golder\Projekter\2015\1526044_Ostlänken del 312_1\IMG\GIS\MXD\OLP3\MILJÖPRÖVNING (MP)\Inlagan\Inlagan_35\Bilaga2_MP35_Inlagan_vattenverksamhet_moved_V2.mxd | SEV524260

Z:\SET\Transition\Golder\GP\Projekt\2015\1526044 Oslänken del 312\1_IMG\IS\MXD\OLP3\MILJÖPRÖVNING (MP)\Inlagan\Inlagan_36\Bilagor2_MP35_Inlagan_vattenverksamhet_moved_V2.mxd | SEV524260

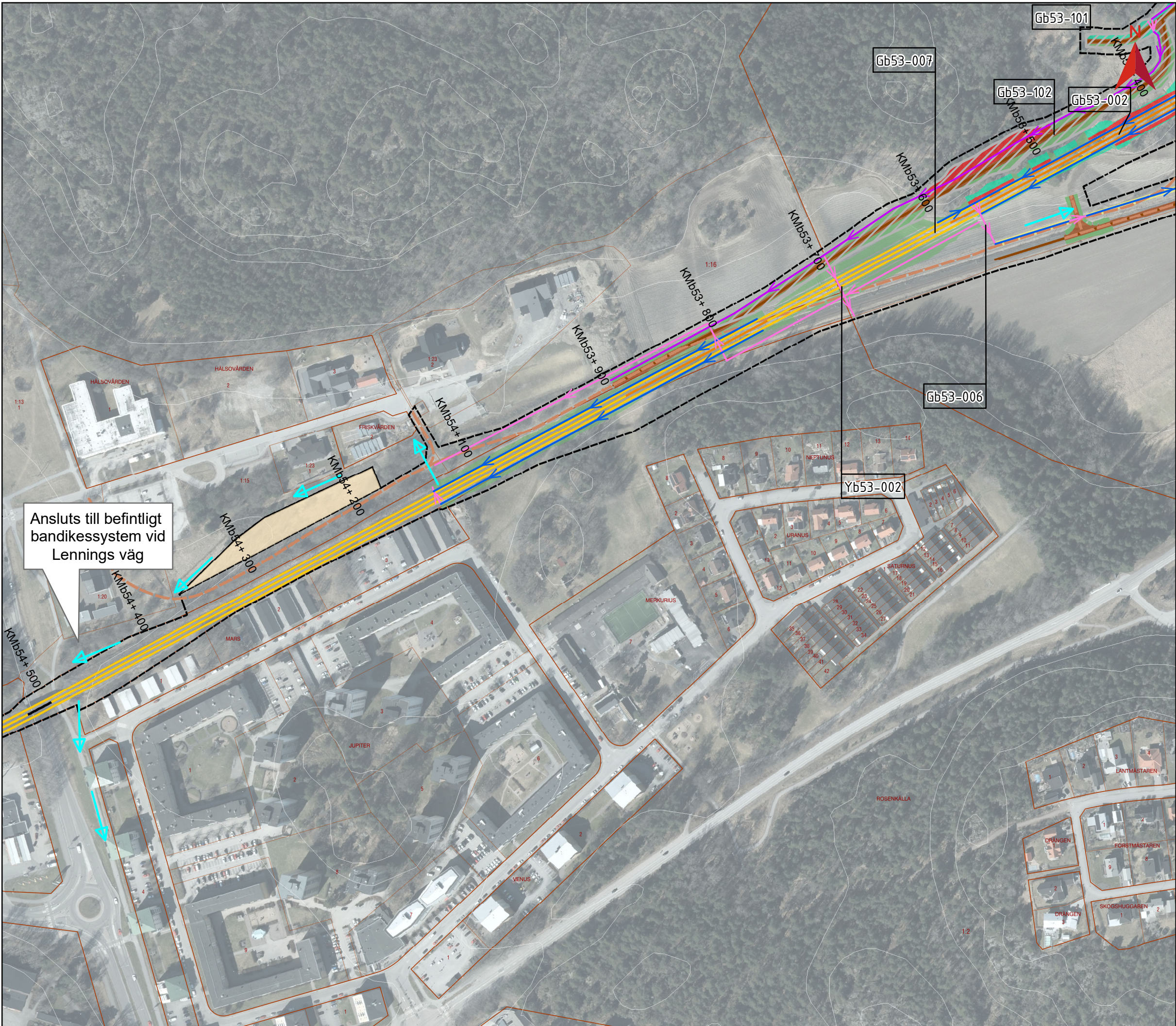

BILAGA 2, DETALJKARTOR OCH SAMMANSTÄLLNING AV VATTENVERKSAMHETER

Miljöprövning
Tillhör Ansökan om tillstånd vattenverksamhet
Dokumentnummer: OLP3-50GT-007-35-0_0-0020
Ärendenummer: TRV 2021/16818
Datum: 2023-11-03
Version: _

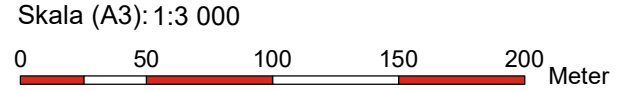

© Lantmäteriet, Geodatasamverkan

Teckenförklaring

	Skärning		Byggvägar
	Bro		Nya vägar
	Bank		Planerad väg
	Rinnvåg dike vid banan		Gräns järnvägsplan
	Rinnvåg i vägdike		Produktionsområde
	Ledning/Trumma		Produktionsytor
	Rinnvåg befintligt dike/vattendrag		Produktionsytor för bergkross
	Teknikgård		Fasthetsgräns
	Jordskärning		Vattenytor
	Bergskärning		Befintligt dike/vattendrag
	Dike		Våtmark
	Bank		Torvområde
	Bottenplatta byggnadsverk		Utfyllnad inom vattenområde
	Bro		Enskilda vägar som ej anläggs av TrV
	Spont		ID Grundvattenverksamhet
	Damm		ID Ytvattenverksamhet

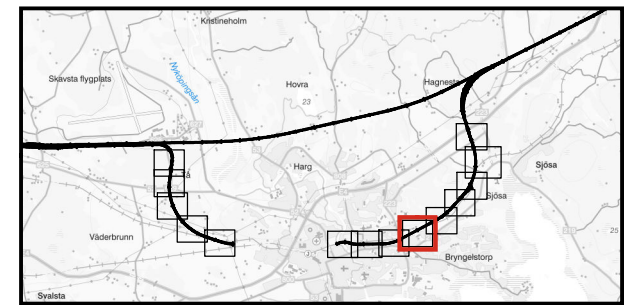

BILAGA 2, DETALJKARTOR OCH SAMMANSTÄLLNING AV VATTENVERKSAMHETER

Miljöprövning
 Tillhör Ansökan om tillstånd vattenverksamhet
 Dokumentnummer: OLP3-50GT-007-35-0_0-0020
 Ärendenummer: TRV 2021/16818
 Datum: 2023-11-03
 Version: _

Skala (A3): 1:3 000

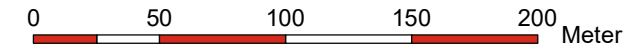

© Lantmäteriet, Geodatasamverkan

Teckenförklaring

	Skärning		Byggvägar
	Bro		Nya vägar
	Bank		Planerad väg
	Rinnväg dike vid banan		Gräns järnvägsplan
	Rinnväg i vägdike		Produktionsområde
	Ledning/Trumma		Produktionsytor
	Rinnväg befintligt dike/vattendrag		Produktionsytor för bergkross
	Teknikgård		Fastighetsgräns
	Jordskärning		Vattenytor
	Bergskärning		Befintligt dike/vattendrag
	Dike		Våtmark
	Bank		Torvområde
	Bottenplatta byggnadsverk		Utfyllnad inom vattenområde
	Bro		Enskilda vägar som ej anläggs av TrV
	Spont		ID Grundvattenverksamhet
	Damm		ID Ytvattenverksamhet

Ansluts till befintligt bandikessystem vid Lennings väg

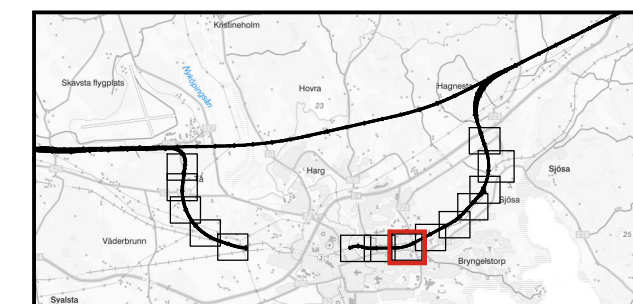
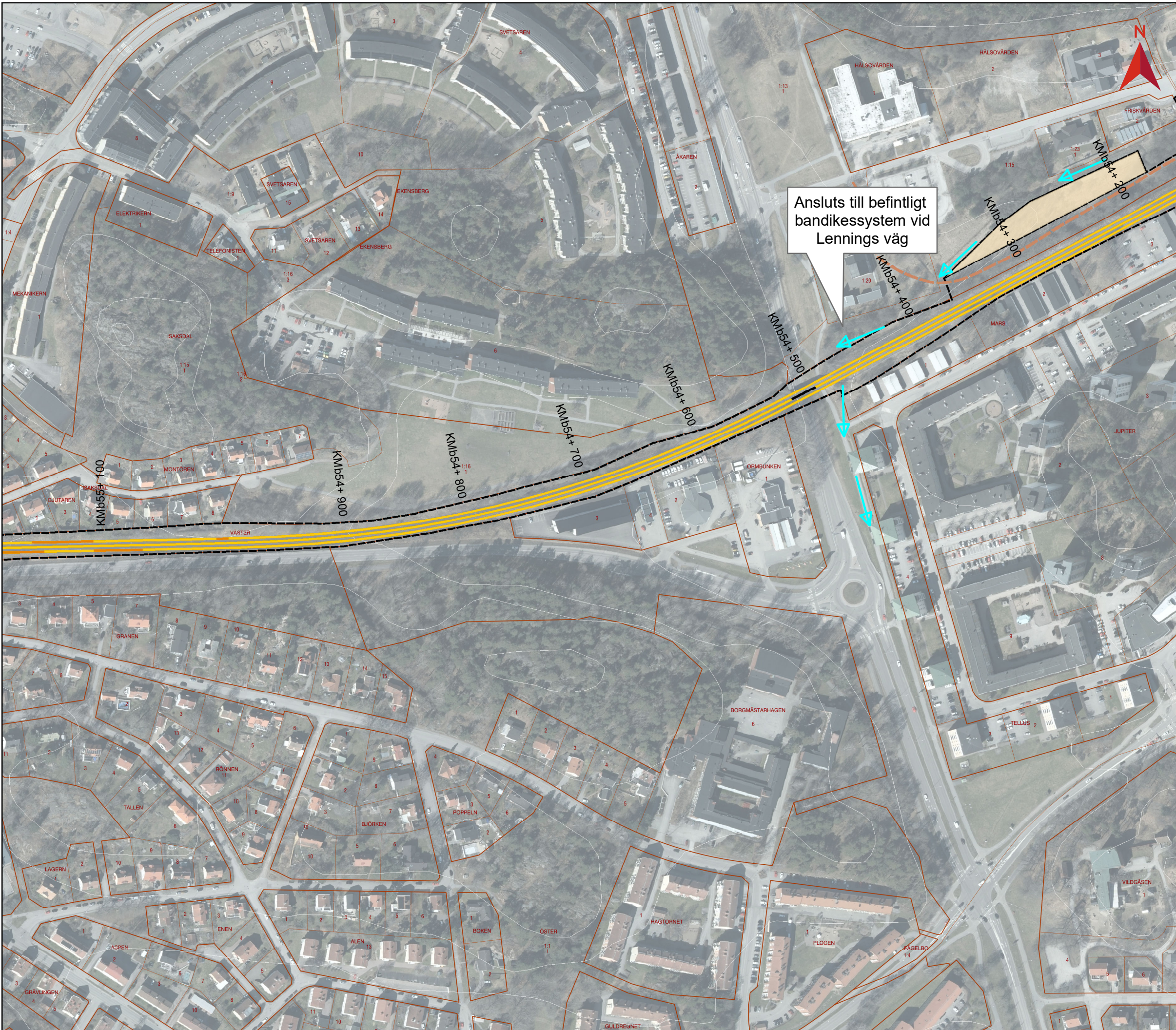

Z:\SEI\Transition\Golder\Projekter\2015\1526044 Ostlänken del 312\1\IMG\ISIMXD\OLP3\MILJÖPRÖVNING (MP)\inlagan\inlagan_35\bilaga2_MP35_inlagan_vattenverksamhet_moved_V2.mxd | SEV524260

Z:\SEI\Transition\Golder\Projekt\2015\1526044 Oslänken del 312\1_IMG\ISIMXD\OLP3\MILJÖPRÖVNING (MP)\inlagan\inlagan_36\bilaga2_MP35_inlagan_vattenverksamhet_moved_V2.mxd | SEV524260



BILAGA 2, DETALJKARTOR OCH SAMMANSTÄLLNING AV VATTENVERKSAMHETER

Miljöprövning
Tillhör Ansökan om tillstånd vattenverksamhet
Dokumentnummer: OLP3-50GT-007-35-0_0-0020
Ärendenummer: TRV 2021/16818
Datum: 2023-11-03
Version: _

Skala (A3): 1:3 000
0 50 100 150 200 Meter

© Lantmäteriet, Geodatasamverkan

Teckenförklaring

- Skärning
- Bro
- Bank
- Rinnvåg dike vid banan
- Rinnvåg i vägdike
- Ledning/Trumma
- Rinnvåg befintligt dike/vattendrag
- Teknikgård
- Jordskärning
- Dike
- Bank
- Bottenplatta byggnadsverk
- Bro
- Spont
- Damm
- Byggvägar
- Nya vägar
- Planerad väg
- Gräns järnvägsplan
- Produktionsområde
- Produktionsytor
- Produktionsytor för bergkross
- Fastighetsgräns
- Vattenytor
- Befintligt dike/vattendrag
- Våtmark
- Torvområde
- Utfyllnad inom vattenområde
- Enskilda vägar som ej anläggs av TrV
- ID Grundvattenverksamhet
- YXX-XXX ID Ytvattenverksamhet

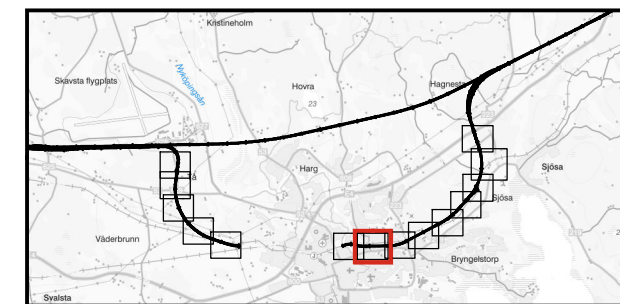

Z:\SET\Transition\Golder\Projekter\2015\1526044 Oslänken del 312_1\IMG\ISMXD\O\LP3\MILJÖPRÖVNING (MP)\inlagan\inlagan_35\Bilaga2_MP35_inlagan_vattenverksamhet_moved_V2.mxd | SEV524260



BILAGA 2, DETALJKARTOR OCH SAMMANSTÄLLNING AV VATTENVERKSAMHETER

Miljöprövning
Tillhör Ansökan om tillstånd vattenverksamhet
Dokumentnummer: OLP3-50GT-007-35-0_0-0020
Ärendenummer: TRV 2021/16818
Datum: 2023-11-03
Version: _

Skala (A3): 1:3 000
0 50 100 150 200 Meter
© Lantmäteriet, Geodatasamverkan

Teckenförklaring

	Skärning		Byggvägar
	Bro		Nya vägar
	Bank		Planerad väg
	Rinnväg dike vid banan		Gräns järnvägsplan
	Rinnväg i vägdike		Produktionsområde
	Ledning/Trumma		Produktionsytor
	Rinnväg befintligt dike/vattendrag		Produktionsytor för bergkross
	Teknikgård		Fastighetsgräns
	Jordskärning		Vattenytor
	Bergskärning		Befintligt dike/vattendrag
	Dike		Våtmark
	Bank		Torvområde
	Bottenplatta byggnadsverk		Utfyllnad inom vattenområde
	Bro		Enskilda vägar som ej anläggs av TrV
	Spont		ID Grundvattenverksamhet
	Damm		ID Ytvattenverksamhet

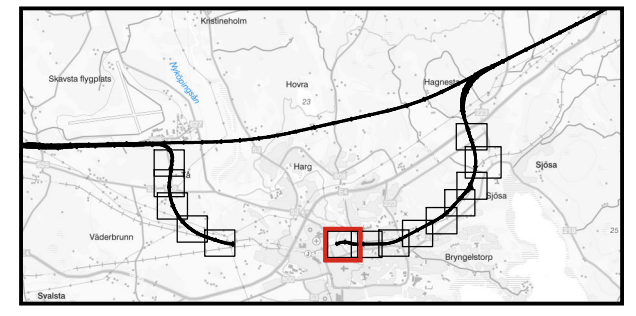

Z:\SE\Transition\Golder\GP\Projekt\2015\1526044 Ostlänken del 3\2_1\IMG\IS\MXD\O\LP3\MILJÖPRÖVNING (MP)\Inlagan\Inlagan_35\Bilaga2_MP35_Inlagan_vattenverksamhet_moved_V2.mxd | SEV524260



BILAGA 2, DETALJKARTOR OCH SAMMANSTÄLLNING AV VATTENVERKSAMHETER

Miljöprövning
 Tillhör Ansökan om tillstånd vattenverksamhet
 Dokumentnummer: OLP3-50GT-007-35-0_0-0020
 Ärendenummer: TRV 2021/16818
 Datum: 2023-11-03
 Version: _

Skala (A3): 1:3 000



© Lantmäteriet, Geodatasamverkan

Teckenförklaring

Skärning	Byggvägar
Bro	Nya vägar
Bank	Planerad väg
Rinnväg dike vid banan	Gräns järnvägsplan
Rinnväg i vägdike	Produktionsområde
Ledning/Trumma	Produktionsytor
Rinnväg befintligt dike/vattendrag	Produktionsytor för bergkross
Teknikgård	Fasthetsgräns
Jordskärning	Vattenytor
Bergskärning	Befintligt dike/vattendrag
Dike	Våtmark
Bank	Torvområde
Bottenplatta byggnadsverk	Utfyllnad inom vattenområde
Bro	Enskilda vägar som ej anläggs av TrV
Spont	ID Grundvattenverksamhet
Damm	ID Ytvattenverksamhet

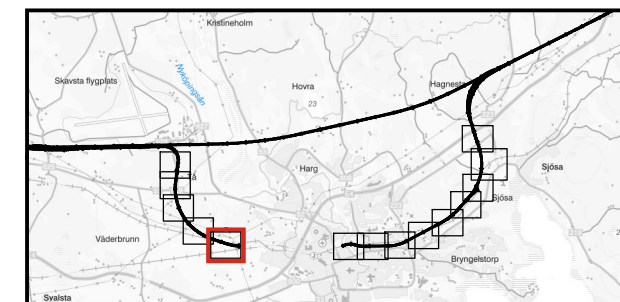

BILAGA 2, DETALJKARTOR OCH SAMMANSTÄLLNING AV VATTENVERKSAMHETER

Miljöprövning
 Tillhör Ansökan om tillstånd vattenverksamhet
 Dokumentnummer: OLP3-50GT-007-35-0_0-0020
 Ärendenummer: TRV 2021/16818
 Datum: 2023-11-03
 Version: _

Skala (A3): 1:3 000

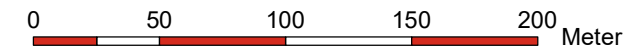

© Lantmäteriet, Geodatasamverkan

Teckenförklaring

	Skärning		Byggvägar
	Bro		Nya vägar
	Bank		Planerad väg
	Rinnväg dike vid banan		Gräns järnvägsplan
	Rinnväg i vägdike		Produktionsområde
	Ledning/Trumma		Produktionsytor
	Rinnväg befintligt dike/vattendrag		Produktionsytor för bergkross
	Teknikgård		Fastighetsgräns
	Jordskärning		Vattenytor
	Bergskärning		Befintligt dike/vattendrag
	Dike		Våtmark
	Bank		Torvområde
	Bottenplatta byggnadsverk		Utfyllnad inom vattenområde
	Bro		Enskilda vägar som ej anläggs av TrV
	Spont		ID Grundvattenverksamhet
	Damm		ID Ytvattenverksamhet

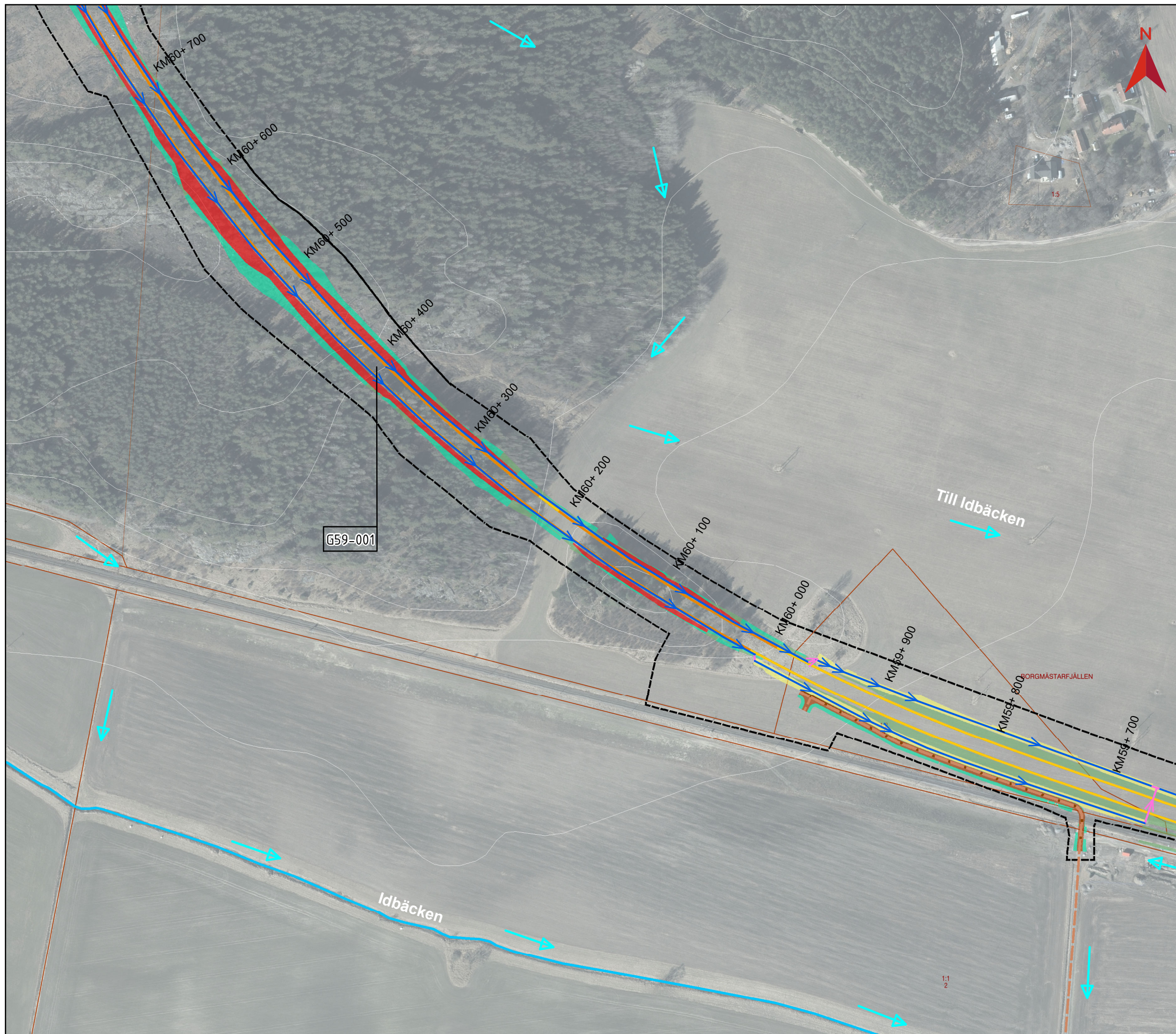
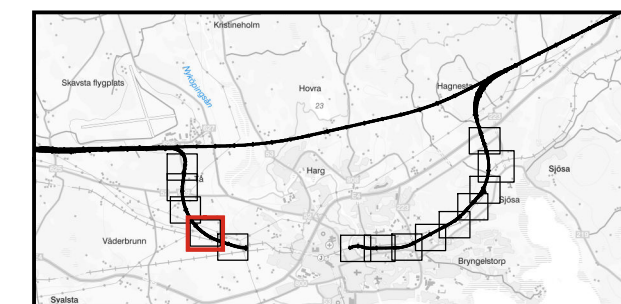

Z:\SE\Transition\Golder\GP\Projekt\2015\1526044 Ostlänken del 3\2\1\IMG\IS\MXD\OLP3\MILJÖPRÖVNING (MP)\Inlagan\Inlagan_35\Bilaga2_MP35_Inlagan_vattenverksamhet_moved_V2.mxd | SEV524260

Z:\SEI\Transition\Golder\GP\Projekt\2015\1526044 Ostlänken del 3\2_1_IMG\GIS\MXD\O\LP3\MILJÖPRÖVNING (MP)\Inlagan\Inlagan_35\Bilaga2_MP35_Inlagan_vattenverksamhet_moved_V2.mxd | SEV524260

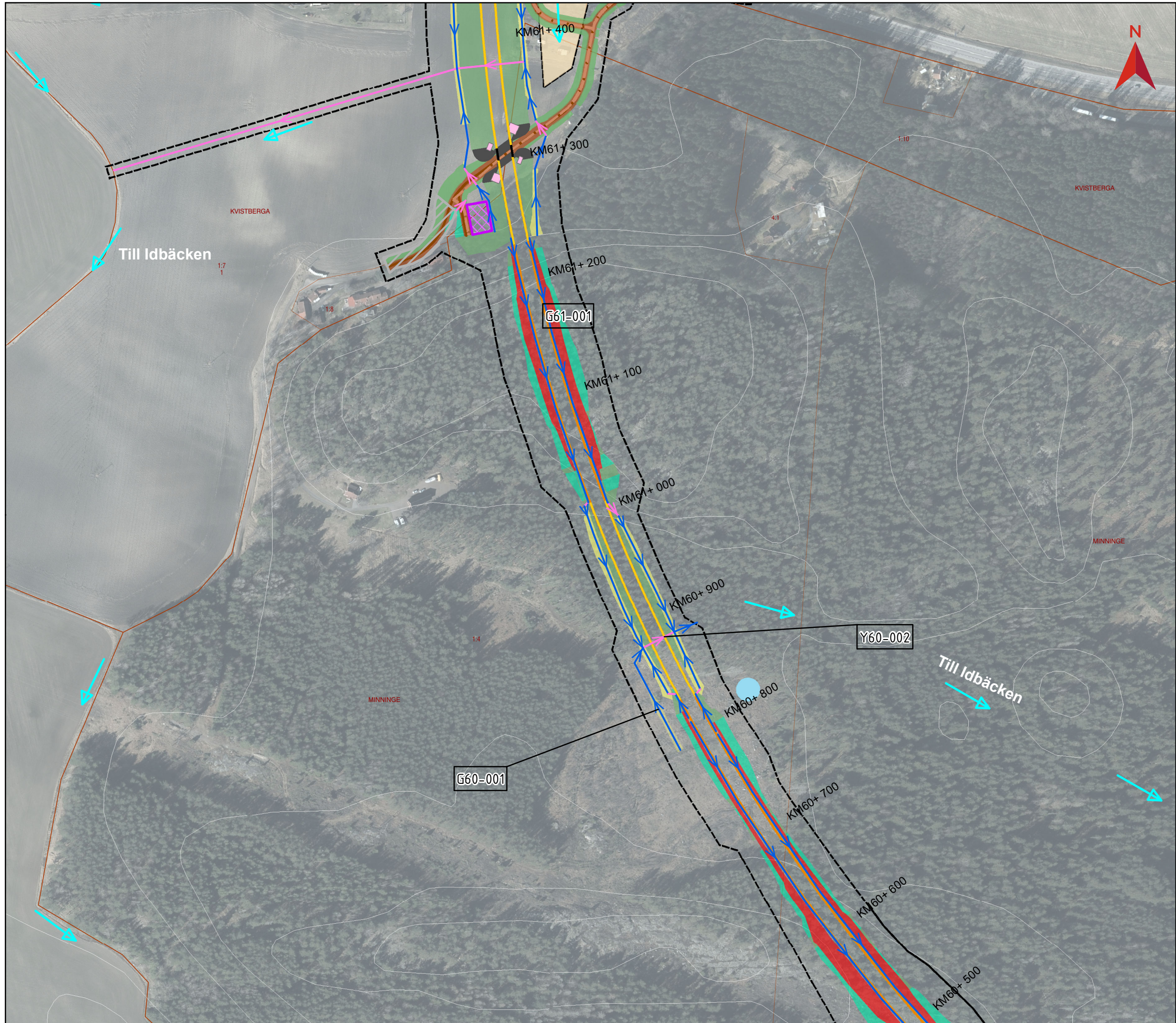

BILAGA 2, DETALJKARTOR OCH SAMMANSTÄLLNING AV VATTENVERKSAMHETER

Miljöprövning
Tillhör Ansökan om tillstånd vattenverksamhet
Dokumentnummer: OLP3-50GT-007-35-0_0-0020
Ärendenummer: TRV 2021/16818
Datum: 2023-11-03
Version: _

Skala (A3): 1:3 000
0 50 100 150 200 Meter
© Lantmäteriet, Geodatasamverkan

Teckenförklaring

	Skärning		Byggvägar
	Bro		Nya vägar
	Bank		Planerad väg
	Rinnväg dike vid banan		Gräns järnvägsplan
	Rinnväg i vägdike		Produktionsområde
	Ledning/Trumma		Produktionsytor
	Rinnväg befintligt dike/vattendrag		Produktionsytor för bergkross
	Teknikgård		Fasthetsgräns
	Jordskärning		Vattenytor
	Bergskärning		Befintligt dike/vattendrag
	Dike		Våtmark
	Bank		Torvområde
	Bottenplatta byggnadsverk		Utfyllnad inom vattenområde
	Bro		Enskilda vägar som ej anläggs av TrV
	Spont		ID Grundvattenverksamhet
	Damm		ID Ytvattenverksamhet

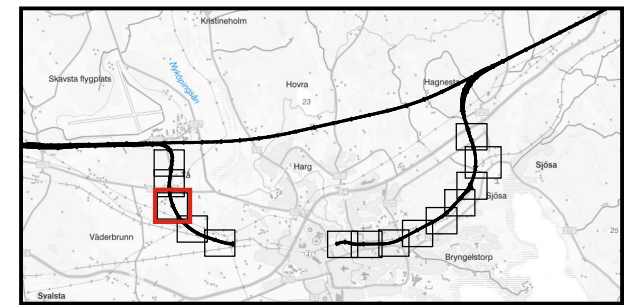

Z:\SEI\Transition\Golder\Projekt\2015\1526044 Ostlänken del 3\2_1\IMG\GIS\MXD\O\LP3\MILJÖPRÖVNING (MP)\Inlagan\Inlagan_35\Bilaga2_MP35_Inlagan_vattenverksamhet_moved_V2.mxd | SEV524260

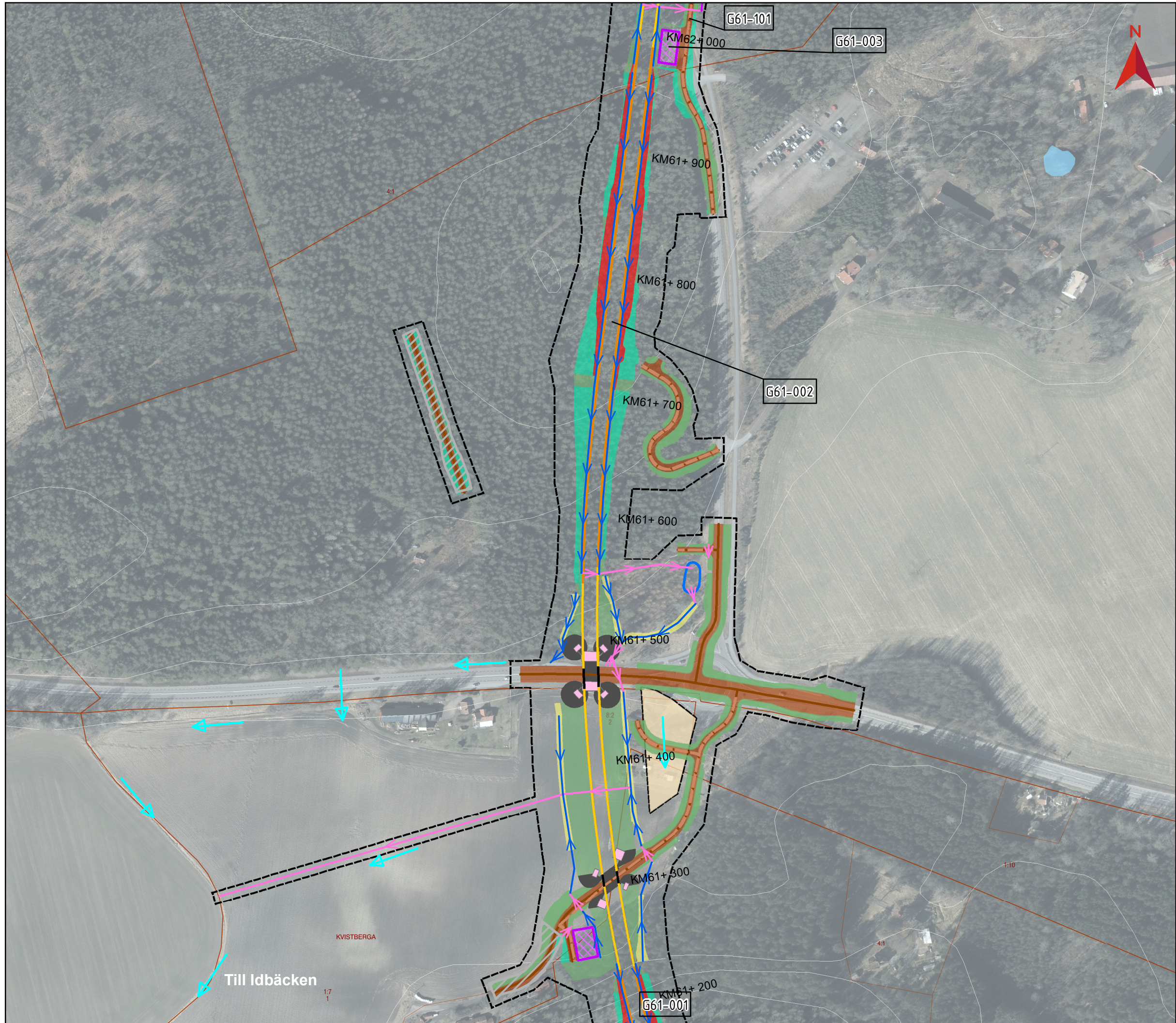

BILAGA 2, DETALJKARTOR OCH SAMMANSTÄLLNING AV VATTENVERKSAMHETER

Miljöprovning
Tillhör Ansökan om tillstånd vattenverksamhet
Dokumentnummer: OLP3-50GT-007-35-0_0-0020
Ärendenummer: TRV 2021/16818
Datum: 2023-11-03
Version: _

Skala (A3): 1:3 000
0 50 100 150 200 Meter
© Lantmäteriet, Geodatasamverkan

Teckenförklaring

- | | |
|------------------------------------|--------------------------------------|
| Skärning | Byggvägar |
| Bro | Nya vägar |
| Bank | Planerad väg |
| Rinnväg dike vid banan | Gräns järnvägsplan |
| Rinnväg i vägdike | Produktionsområde |
| Ledning/Trumma | Produktionsytor |
| Rinnväg befintligt dike/vattendrag | Produktionsytor för bergkross |
| Teknikgård | Fastighetsgräns |
| Jordskärning | Vattenytor |
| Bergskärning | Befintligt dike/vattendrag |
| Dike | Våtmark |
| Bank | Torvområde |
| Bottenplatta byggnadsverk | Utfyllnad inom vattenområde |
| Bro | Enskilda vägar som ej anläggs av TrV |
| Spont | ID Grundvattenverksamhet |
| Damms | ID Ytvattenverksamhet |

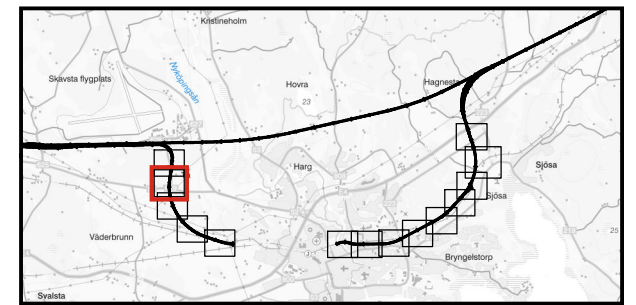

BILAGA 2, DETALJKARTOR OCH SAMMANSTÄLLNING AV VATTENVERKSAMHETER

Miljöprövning
 Tillhör Ansökan om tillstånd vattenverksamhet
 Dokumentnummer: OLP3-50GT-007-35-0_0-0020
 Ärendenummer: TRV 2021/16818
 Datum: 2023-11-03
 Version: _

Skala (A3): 1:3 000

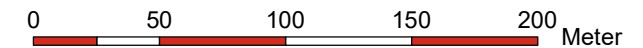

© Lantmäteriet, Geodatasamverkan

Teckenförklaring

	Skärning		Byggvägar
	Bro		Nya vägar
	Bank		Planerad väg
	Rinnväg dike vid banan		Gräns järnvägsplan
	Rinnväg i vägdike		Produktionsområde
	Ledning/Trumma		Produktionsytor
	Rinnväg befintligt dike/vattendrag		Produktionsytor för bergkross
	Teknikgård		Fasthetsgräns
	Jordskärning		Vattenytor
	Bergskärning		Befintligt dike/vattendrag
	Dike		Våtmark
	Bank		Torvområde
	Bottenplatta byggnadsverk		Utfyllnad inom vattenområde
	Bro		Enskilda vägar som ej anläggs av TrV
	Spont		GXX-XXX ID Grundvattenverksamhet
	Damm		YXX-XXX ID Ytvattenverksamhet

Ansluts till nytt dagvattensystem för delsträcka Sjösa-Skavsta och vidare till Nyköpingsån

Delsträcka Bibana Nyköping

Delsträcka Sjösa-Skavsta

G61-101

G61-003

G61-002

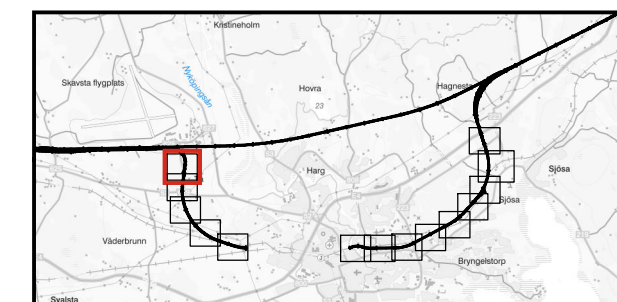

Z:\SEI\Transition\Golder\GP\Projekt\2015\1526044 Ostlänken del 312_1\IMGIS\MXD\OLP3\MILJÖPRÖVNING (MP)\Inlagan\Inlagan_35\Bilaga2_MP35_Inlagan_vattenverksamhet_moved_V2.mxd | SEV524260