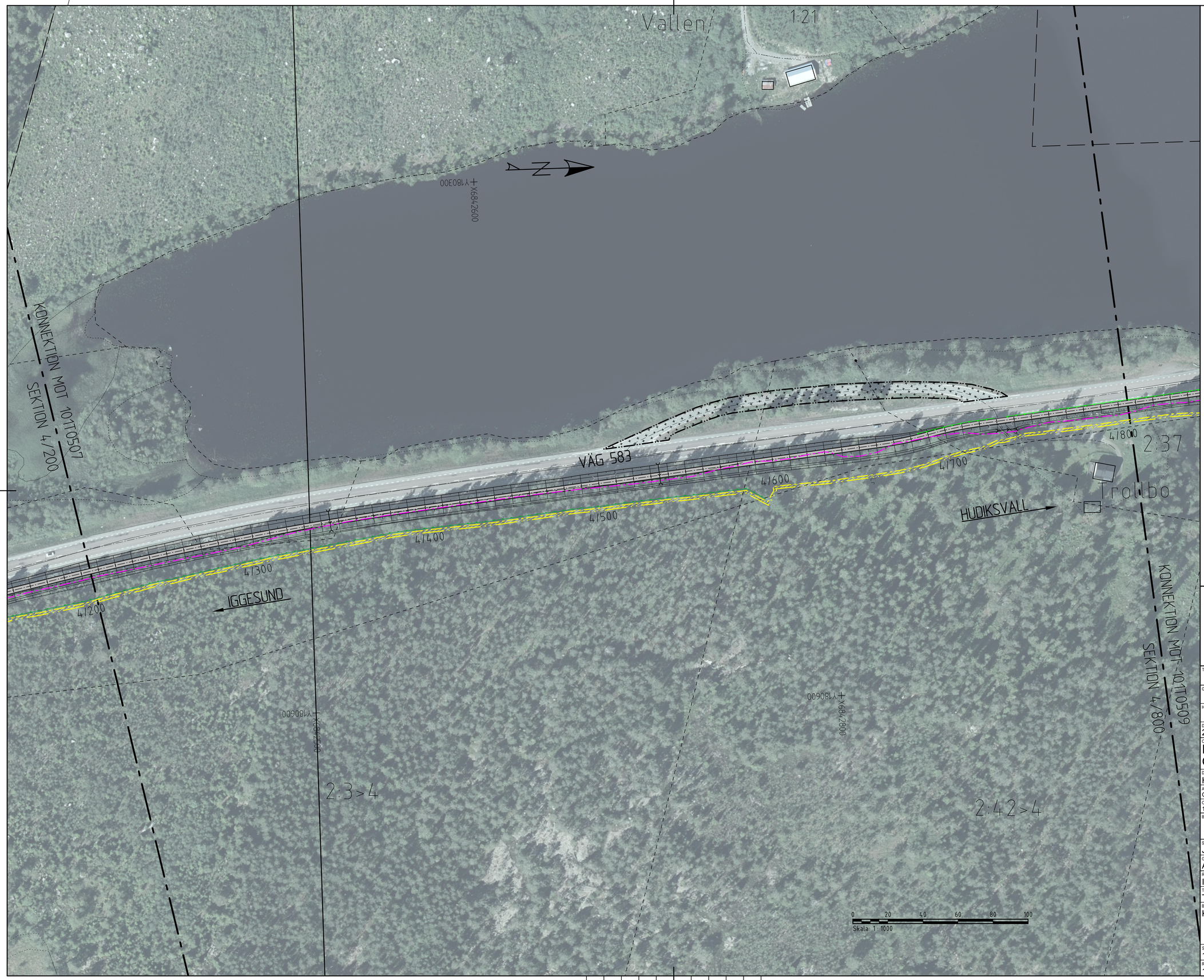

TECKENFÖRKLARING

- BEFINTLIGT VÄGOMRÅDE
- NYTT VÄGOMRÅDE
- NY GC VÄG MED LÄNGDMÄTNING (0/500)
- DIKESSLÄNTER
- FÖRESLAGET LÄGE PÅ ETABLERINGSYTA
- TILLFÄLLIGNYTTJANDERÄTT
- KANTSTEN
- NYTT SIDORÄCKE
- BEFINTLIGT VILTSTÄNGSEL
- NYTT VILTSTÄNGSEL
- BEFINTLIG VÄGTRUMMA
- NY VÄGTRUMMA
- BEFINTLIG ANSLUTNING SOM RIVS

BEFINTLIGA GRÄNSER

- TRAKTGRÄNS
- FASTIGHETSGRÄNS
- DETALJPLANEGRÄNS
- ÄGOSLAGSGRÄNS

ÖVRIGA BEFINTLIGHETER

- 21:13 FASTIGHETSBETECKNING
- BYGGNAD
- FORNMINNE
- FORNLÄMNINGSOMRÅDE

KOORDINATSYSTEM

SYSTEM I PLAN: SWEREF 99 16 30
SYSTEM I HÖJD: RH 2000

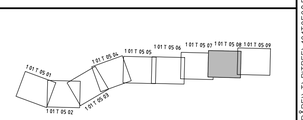

UTFORMNING AV PLANFÖRSLAG

TYP AV PLAN	VÄGPLAN
GRANSKNINGSSTATUS / SYFTE	
HANDLINGSTYP	SAMRÅDSHANDLING
DATUM: 2021-09-13	LEVERANS / ÄNDRINGS-PM
OBJEKT: IGGESUND-HUDIKSVALL GC-VÄG	
DELOMRÅDE / BANDEL: HUDIKSVALLS KOMMUN	
ANLÄGGNINGDEL: GC-VÄG LÄNGS VÄG 583	
OBJEKTNUMMER / KM: 150250	KONSTRUKTIONSNUMMER
BESTÄLLARE: TRAFIKVERKET	LEVERANTÖR: ÅF INFRASTRUCTURE
SKAPAD AV: J.GUNILLASSON	UPPDRAGSNUMMER: 782918
GODKÄND AV: A.LINDMARK	AVDELNING
RITNINGSTYP: ILLUSTRATIONSRITNING	
TEKNIKOMRÅDE / INNEHÅLL: T VÄGUTFORMNING OCH TRAFIK	
BESKRIVNING: KM 4/200-4/800	
SKALA: 1:1000	FORMAT: A1
FÖRVALTNINGSNUMMER	
RITNINGSNUMMER: 1 01 T 05 08	BLAD / NÄSTA BLAD / BET

PLOT: 2021-09-13 08:58 X:\F+R\SE\782918 - V 583 GC VÄG IGGESUND HUDIKSVALL 154811\02_CAD\1 ISKEDE, DELOMRÅDE\1 RITDEF\101T0508.DWG GUNILLASSON, JOAKIM

X6EF

Lager: