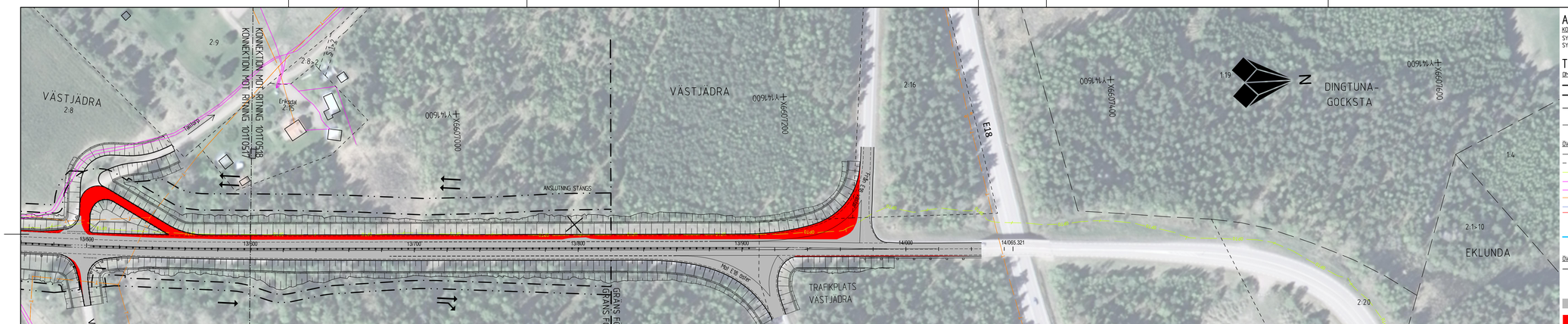

ANVISNINGAR

KOORDINATSYSTEM

SYSTEM I PLAN: Sweref 99 16 30
SYSTEM I HÖJD: RH 2000

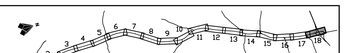

TECKENFÖRKLARING

OMRÅDEN/BETECKNINGAR SOM BERÖRS AV VÄGPLAN (GENOM FASTSTÄLLELSE)

- GRÄNS FÖR VÄGOMRÅDE
- AVGRÄNSNING MELLAN OLIKA TYPER AV MARKANSPRÅK
- GRÄNS FÖR BYGGPLAN/DETALJPLAN
- FAUNASTÄNGSEL

ÖVRIGA OMRÅDEN/BETECKNINGAR (BEFINTLIGA)

- TRAKTGRÄNS
- FASTIGHETSGRÄNS
- OPTO KABEL
- ELLEDNING
- EL LUFTLEDNING
- TELELEDNING
- VA-LEDNINGAR
- BRUNN OSÄKERT LÄGE
- BEFINTLIG BELYSNING
- VATTENDRAG
- FORNLÄMNING

ÖVRIGA OMRÅDEN/BETECKNINGAR (FÖRESLAGNA)

- VÄGKANT
- KÖRFÄLTSINDELNING
- VÄGBANA VÄG 56
- TILLKOMMANDE VÄGBANA/BREDDNING
- NYTT SIDOOMRÅDE/DIKE MED FLÖDESRIKTNING. AV STABILITETSSKÄL ELLER UTRYMMESSKÄL SKA VID BEHOV ÖPPNA DIKEN ERSÄTTAS AV TÄCKDIKEN. OMFATTNING AV TÄCKDIKEN REDOVISAS EJ PÅ DENNA RITNING
- MITTREMSA VID 2+2 KÖRFÄLT
- VÄGANSLUTNING TILL VÄG 56 SOM STÄNGS GENOM SÄRSKILT BESLUT
- VÄG/SIDOTRUMMA
- SIDORÄCKE
- MITTRÄCKE
- FÖRESLAGEN BELYSNING
- 0/100 LÄNGDMÄTNING

TYP AV PLAN	VÄGPLAN
GRANSKNINGSSTATUS I SYFTE	
HANDLINGSTYP	FASTSTÄLLELSEHANDLING
DATUM	2017-10-31
LEVERANS / ÄNDRINGS-PM	
OBJEKT	VÄG 56, KVICKSUND-VÄSTJÄDRA
DELOMRÅDE / BANDEL	1 KVICKSUND-VÄSTJÄDRA
ANLÄGGNINGSDEL	01 VÄG 56
OBJEKTNUMMER / KM	100889
KONSTRUKTIONSNUMMER	
BESTÄLLARE	TRAFIKVERKET
LEVERANTÖR	WSP
SKAPAD AV	ANDERS NYSTRÖM
UPPDRAGSNUMMER	10207784
GODKÄNNAR AV	STIG HAGSTRÖM
AVDELNING	
RITNINGSTYP	PLAN
TEKNIKOMRÅDE / INNEHÅLL	VÄGUTFORMNING OCH TRAFIK
BESKRIVNING	ILLUSTRATIONSKARTA KM13/6000-14/000
SKALA	1:1000
FORMAT	A3FFF
FÖRVALTNINGSNUMMER	
RITNINGSNUMMER	101T0518
BLAD	
NÄSTA BLAD	
BET.	

IKL - LOGA KVICKSUND-LÖVLYTVERSÄT/VÄSTJÄDRA/ALTFAS 2015-10-19 SKRIT AV ANVÄNDARE SANYP0468