TECKENFÖRKLARING

- GRÄNS FÖR NYTT VÄGOMRÅDE
- AVGRÄNSNING MELLAN OLIKA TYPER AV MARKANSPRÅK
- 0/100 NY VÄG, VÄGBANEKANTER MED LÄNGDMÄTNING
- FÖRESLAGEN NY ENSKILD VÄG
- NY GCM-VÄG
- NY GÅNGVÄG
- NY STATLIG ANSLUTNINGSVÄG
- KOMBINERADE VÄGAR
- FASTIGHETSGRÄNS
- TRAKTGRÄNS
- MITTRÄCKE
- SIDORÄCKE
- GCM-RÄCKE
- FAUNASTÄNGSEL
- GRIND
- BEFINTLIG VILTSTÄNGSEL
- GENERELLA BIOTOPSKYDD
- BULLERSKÄRM
- GÅNGPASSAGE
- H BUSSHÅLLPLATS FÖR KOLLEKTIVTRAFIK
- H BUSSHÅLLPLATS FÖR KOLLEKTIVTRAFIK OCH SKOLBUSSAR
- H BUSSHÅLLPLATS FÖR SKOLBUSSAR
- H BUSSHÅLLPLATS STÄNGS
- A ANSLUTNING
- P PARKERINGSFICKA
- A ANSLUTNING STÄNGS
- ETT KÖRFÄLT
- TVÅ KÖRFÄLT
- FÄRDRIKTNING
- VÄG SOM FÖRESLÅS RIVAS
- FÖRESLAGEN VÄGTRUMMA FÖR GENOMLEDNING AV DAGVATTEN
- DAGVATTENFLÖDESRIKTNING
- FÖRESLAGEN DAGVATTENBRUNN
- FÖRESLAGEN TORRTRUMMA
- BEFINTLIG VÄGTRUMMA
- BEFINTLIG DAGVATTENBRUNN
- T23AA0M1 HÄNVISNING TILL PROFIL/VÄGMODELL
- FORNLÄMNING
- INMÄTT TRÄD

KOORDINATSYSTEM: SWEREF 99 16 30
HÖJDSYSTEM: RH2000

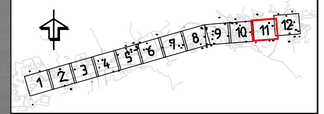

TYP AV PLAN
VÄGPLAN

GRANSKNINGSSTATUS / SYFTE

HANDLINGSTYP
GRANSKNINGSHANDLING

DATUM
2024-04-26

LEVERANS / ÄNDRINGS-PM

OBJEKT
VÄG 55 ENKÖPING-LITSLENA

DELOMRÅDE / BANDEL
ENKÖPING-LITSLENA

ANLÄGGNINGSDEL
GEMENSAMT

OBJEKTNUMMER / KM
163589

KONSTRUKTIONSNUMMER

BESTÄLLARE
TRAFIKVERKET

LEVERANTÖR
SWECO

SKAPAD AV
R.TUOMA

UPPDRAGSNUMMER
30041634

GODKÄND AV
M.SVAHN

AVDELNING

RITNINGSTYP
ILLUSTRATIONSKARTA

TEKNIKOMRÅDE / INNEHÅLL
VÄGUTFORMNING OCH TRAFIK

BESKRIVNING
KM 6/270 - 6/900

SKALA
1:1000

FORMAT
A1

FÖRVALTNINGSNUMMER

RITNINGSNUMMER
200T0511

BLAD
11

NÄSTA BLAD
12

SET

Ritning: Z:\Z2188 30041634\000\15.Arbetsmaterial CAD\01.Linjeplan\Litslena\1-Ritningar\200T0511.dwg Skapad av: hanro, 0 Ritsnapter 2024 4 25 16:59

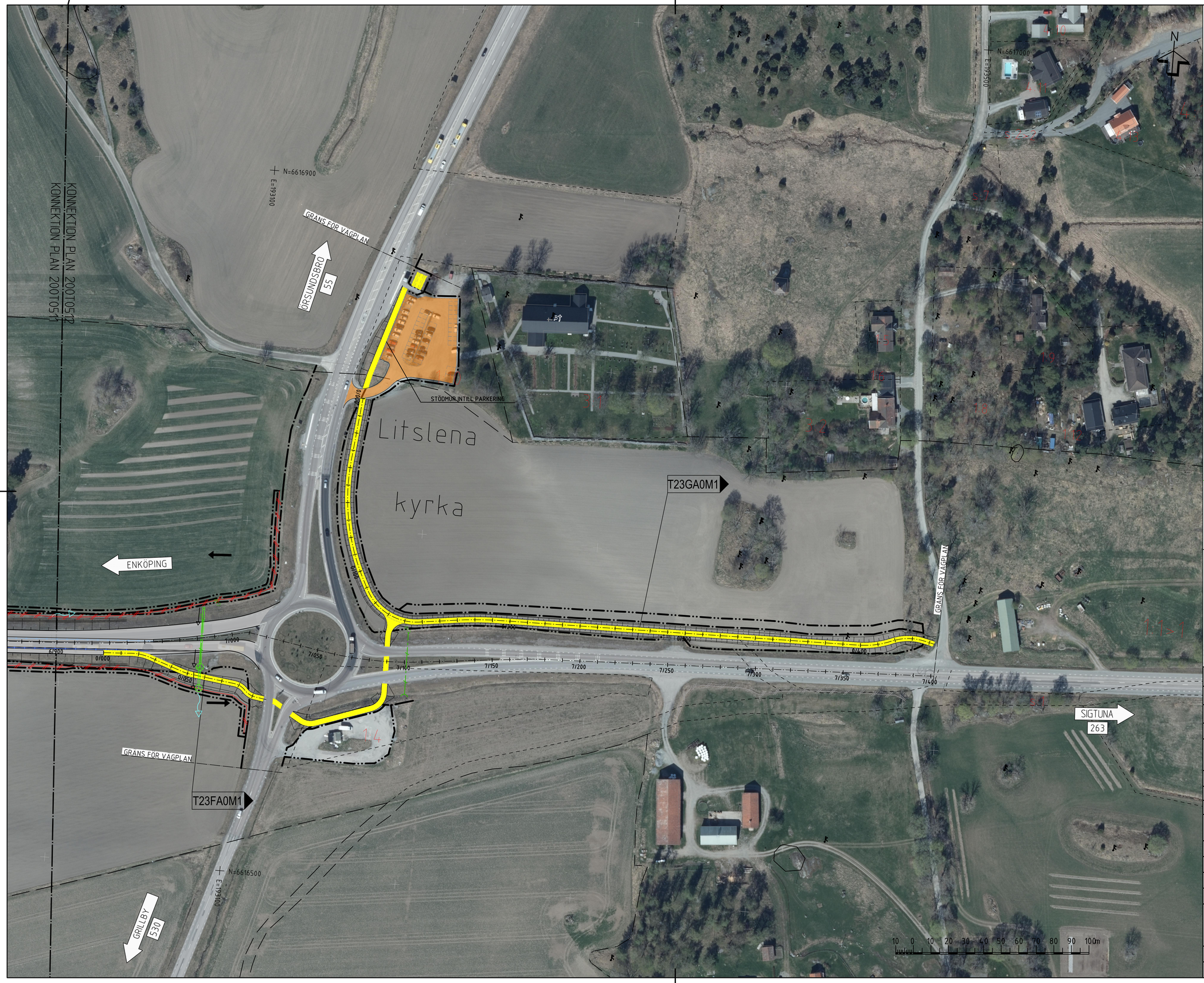

TECKENFÖRKLARING

- GRÄNS FÖR NYTT VÄGOMRÅDE
- AVGRÄNSNING MELLAN OLIKA TYPER AV MARKANSPRÅK
- 0/100 NY VÄG, VÄGBANEKANTER MED LÄNGDMÄTNING
- FÖRESLAGEN NY ENSKILD VÄG
- NY GCM-VÄG
- NY GÅNGVÄG
- NY STATLIG ANSLUTNINGSVÄG
- KOMBINERADE VÄGAR
- FASTIGHETSGRÄNS
- TRAKTGRÄNS
- MITTRÄCKE
- SIDORÄCKE
- GCM-RÄCKE
- FAUNASTÄNGSEL
- GRIND
- BEFINTLIG VILTSTÄNGSEL
- GENERELLA BIOTOPSKYDD
- BULLERSKÄRM
- GÅNGPASSAGE
- H BUSSHÅLLPLATS FÖR KOLLEKTIVTRAFIK
- H BUSSHÅLLPLATS FÖR KOLLEKTIVTRAFIK OCH SKOLBUSSAR
- H BUSSHÅLLPLATS FÖR SKOLBUSSAR
- H BUSSHÅLLPLATS STÄNGS
- A ANSLUTNING
- P PARKERINGSFICKA
- A ANSLUTNING STÄNGS
- ETT KÖRFÄLT
- TVÅ KÖRFÄLT
- FÄRDRIKTNING
- VÄG SOM FÖRESLÅS RIVAS
- FÖRESLAGEN VÄGTRUMMA FÖR GENOMLEDNING AV DAGVATTEN
- DAGVATTENFLÖDESRIKTNING
- FÖRESLAGEN DAGVATTENBRUNN
- FÖRESLAGEN TORRTRUMMA
- BEFINTLIG VÄGTRUMMA
- DB BEFINTLIG DAGVATTENBRUNN
- T23AA0M1 HÄNVISNING TILL PROFIL/ VÄGMODELL
- FORNLÄMNING
- INMÄTT TRÄD

KOORDINATSYSTEM: SWEREF 99 16 30
HÖJDSYSTEM: RH2000

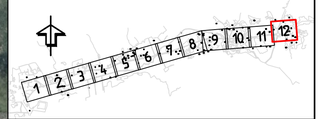

TYP AV PLAN	VÄGPLAN
GRANSKNINGSSTATUS / SYFTE	
HANDLINGSTYP	GRANSKNINGSHANDLING
DATUM	2024-04-26
LEVERANS / ÄNDRINGS-PM	
OBJEKT	VÄG 55 ENKÖPING-LITSLENA
DELOMRÅDE / BANDEL	ENKÖPING-LITSLENA
ANLÄGGNINGSDEL	GEMENSAMT
OBJEKTNUMMER / KM	163589
KONSTRUKTIONSNUMMER	
BESTÄLLARE	TRAFIKVERKET
LEVERANTÖR	SWECO
SKAPAD AV	R.TUOMA
UPPDRAGSNUMMER	30041634
GODKÄND AV	M.SVAHN
AVDELNING	
RITNINGSTYP	ILLUSTRATIONSKARTA
TEKNIKOMRÅDE / INNEHÅLL	VÄGUTFORMNING OCH TRAFIK
BESKRIVNING	KM 6/900 - 7/400
SKALA	1:1000
FORMAT	A1
FÖRVALTNINGSNUMMER	
RITNINGSNUMMER	200T0512
BLAD	12
NÄSTA BLAD	-
BET	

Ritning: L-22988-300K15A-1000-15_Arbetsmaterial C:\ADVC\Linxprog-Litslena\1-Ritfor\200T0512.dwg Skapat av: Tuoma, Christopher 2024-4-25 11:01