

# Bilaga 5

## Bullerkartor och bullertabell

### Tillhörande Miljökonsekvensbeskrivning - Vägplan Väg 222 Skurubron

Nacka kommun, Stockholms län

Granskningshandling 2014-10-31

Objektnummer: 8446031

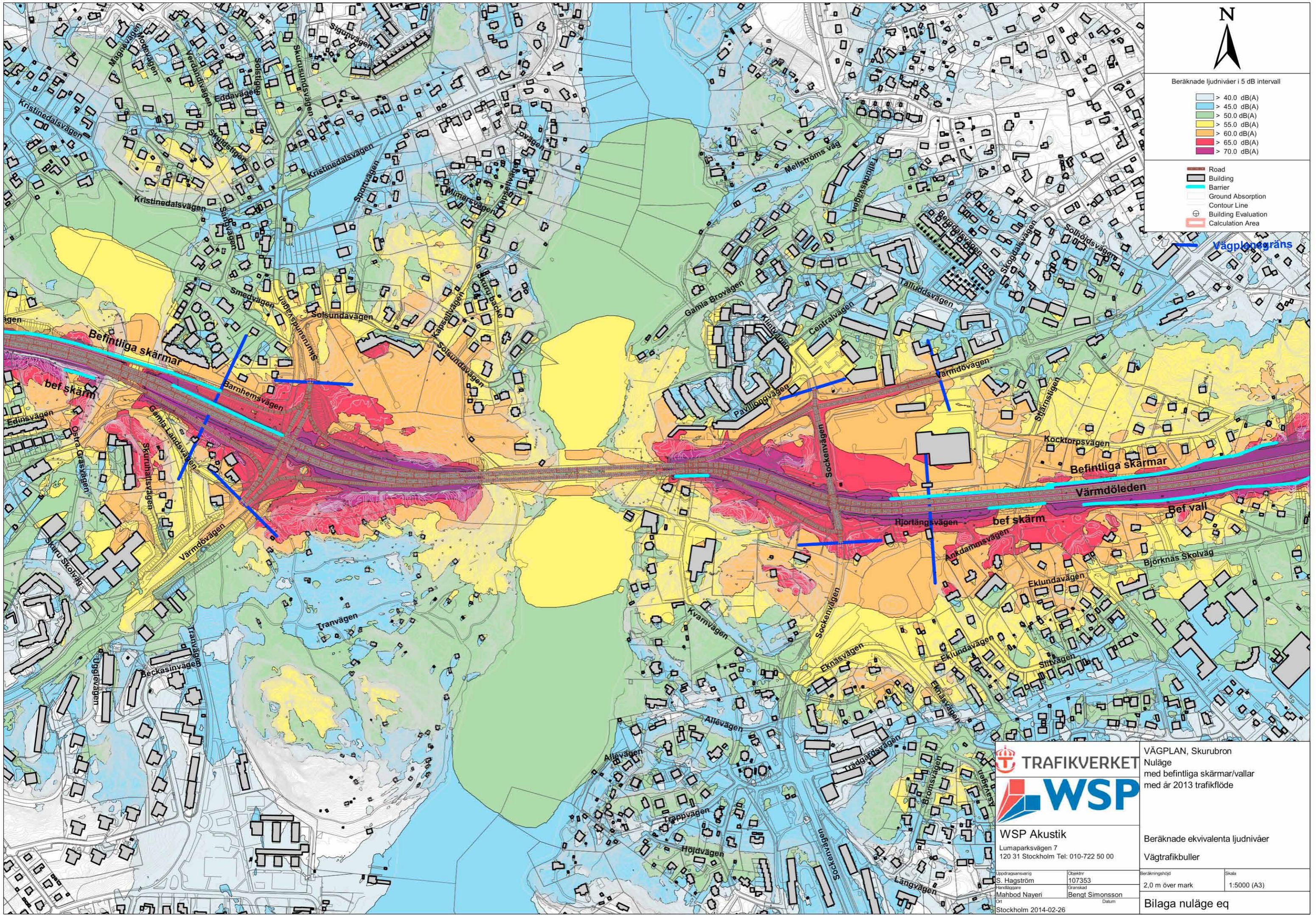

Beräknade ljudnivåer i 5 dB intervall

- < 40.0 dB(A)
- > 40.0 dB(A)
- > 45.0 dB(A)
- > 50.0 dB(A)
- > 55.0 dB(A)
- > 60.0 dB(A)
- > 65.0 dB(A)
- > 70.0 dB(A)

- Road
- Building
- Barrier
- Ground Absorption
- Contour Line
- Building Evaluation
- Calculation Area

Vägplanegräns



WSP Akustik  
Lumaparksvägen 7  
120 31 Stockholm Tel: 010-722 50 00

VÄGPLAN, Skurubron  
Nuläge  
med befintliga skärmar/vallar  
med år 2013 trafikflöde

Beräknade ekvivalenta ljudnivåer  
Vägtrafikbuller

Uppdragsansvarig  
S. Hagström  
Fördelare  
Mahbod Nayeri  
Ort  
Stockholm 2014-02-26

Beräkningshöjd  
2,0 m över mark

Skala  
1:5000 (A3)

Bilaga nuläge eq

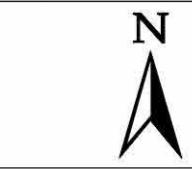
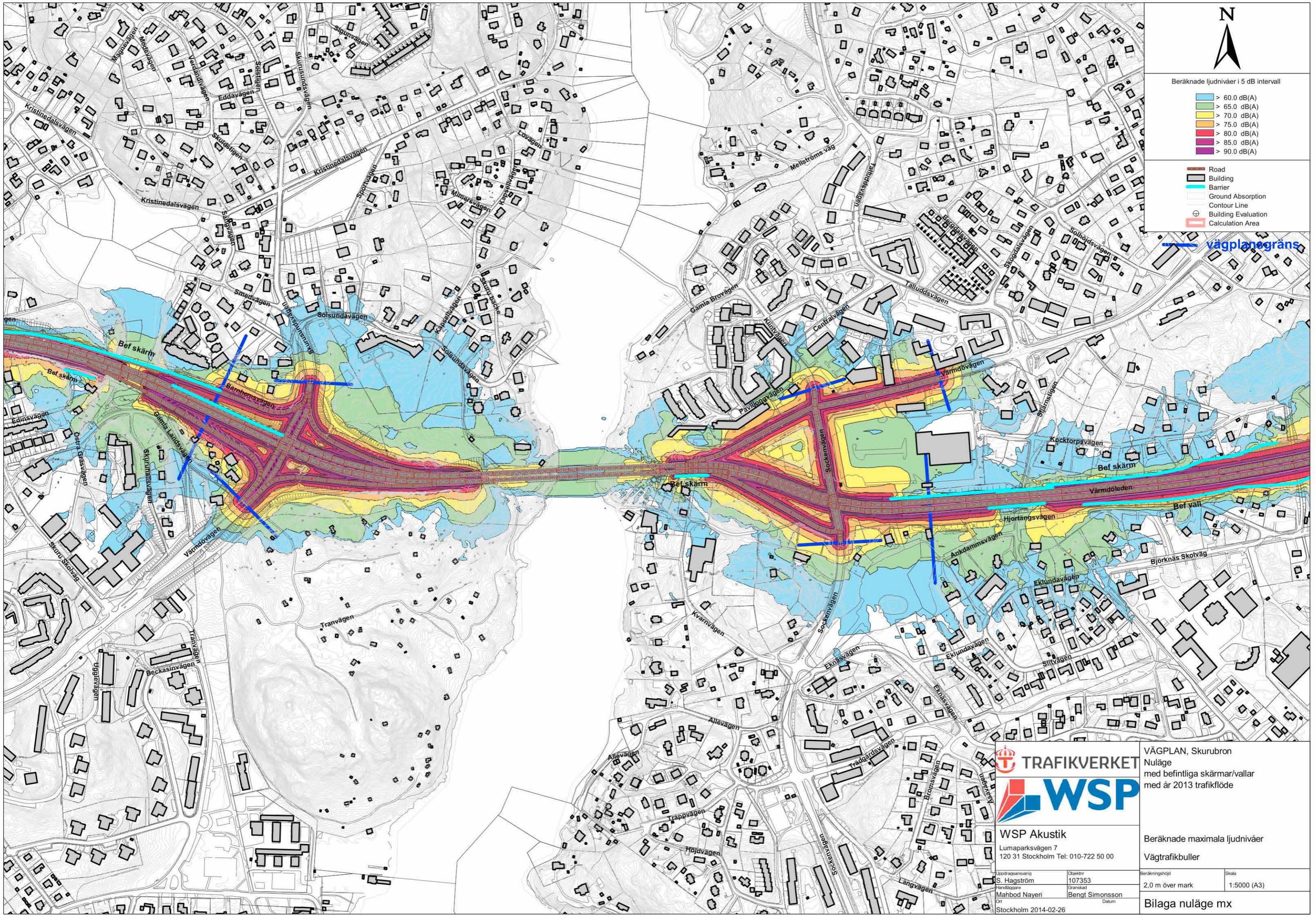

Beräknade ljudnivåer i 5 dB intervall

- <span style="color: lightblue;">■
- <span style="color: lightgreen;">■
- <span style="color: yellow;">■
- <span style="color: orange;">■
- <span style="color: red;">■
- <span style="color: magenta;">■
- <span style="color: purple;">■

- <span style="color: red;">—
- <span style="color: grey;">—
- <span style="color: cyan;">—
- <span style="color: lightblue;">—
- <span style="color: black;">—
- <span style="color: grey;">⊕
- <span style="color: red;">□

vågplanegräns



WSP Akustik  
Lumaparksvägen 7  
120 31 Stockholm Tel: 010-722 50 00

VÄGPLAN, Skurubron  
Nuläge  
med befintliga skärmar/vallar  
med år 2013 trafikflöde

Beräknade maximala ljudnivåer  
Vägtrafikbuller

Uppdragsansvarig S. Hagström	Objekt nr 107353
Förordningsansvarig Mahbod Nayeri	Granskad Bengt Simonsson
Ort Stockholm	Datum 2014-02-26

Beräkningshöjd  
2,0 m över mark

Skala  
1:5000 (A3)

Bilaga nuläge mx

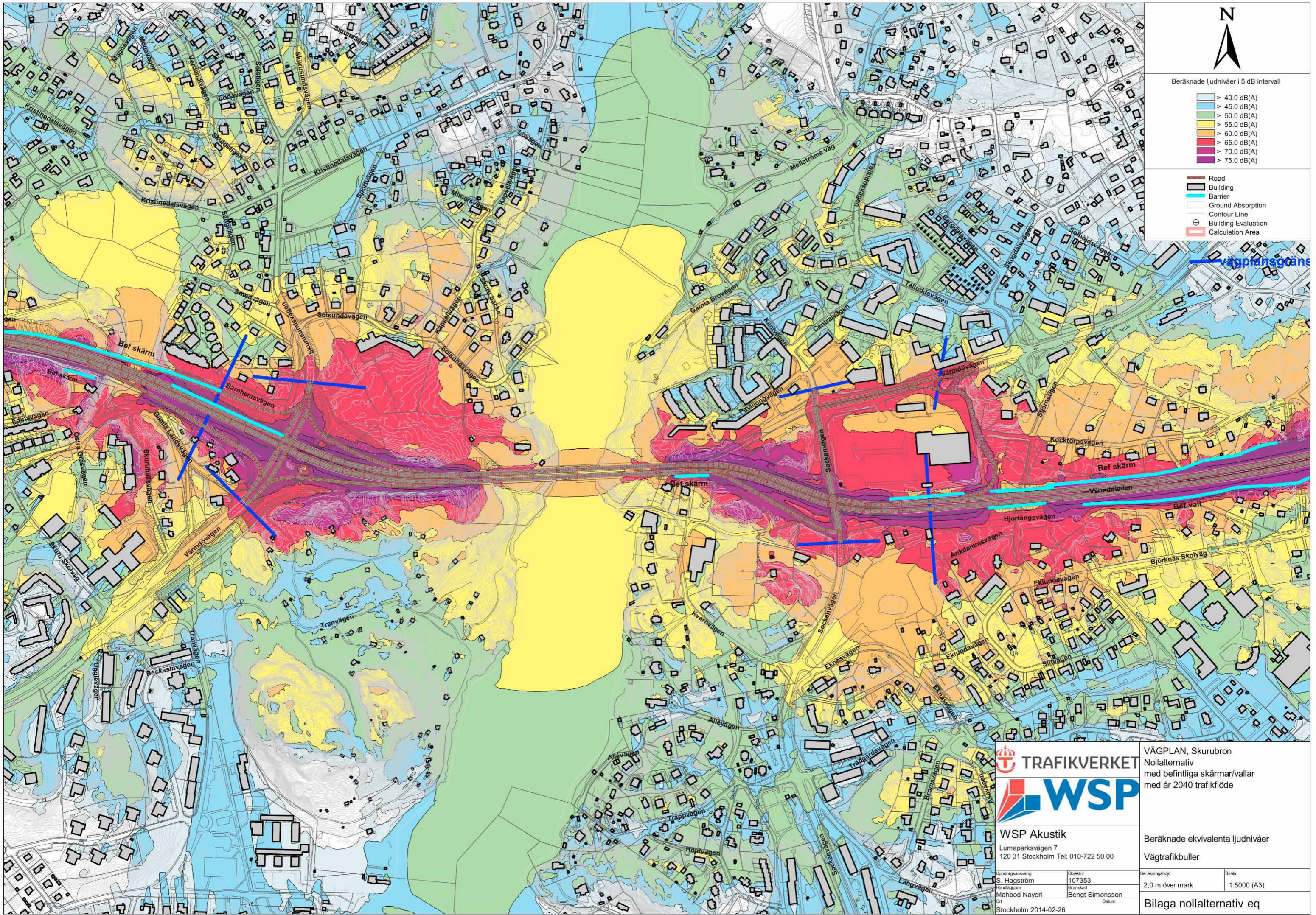

N

Beräknade ljudnivåer i 5 dB intervall

- > 40.0 dB(A)
- > 45.0 dB(A)
- > 50.0 dB(A)
- > 55.0 dB(A)
- > 60.0 dB(A)
- > 65.0 dB(A)
- > 70.0 dB(A)
- > 75.0 dB(A)

- Road
- Building
- Barrier
- Ground Absorption
- Contour Line
- Building Evaluation
- Calculation Area

**TRAFIKVERKET**

**WSP**

WSP Akustik  
 Lumaparksvägen 7  
 120 31 Stockholm Tel: 010-722 50 00

Uppdragsansvarig: S. Hagström  
 Fördliggare: Mahbod Nayeri  
 Ort: Stockholm 2014-02-26

Objekt nr: 107353  
 Granskad: Bengt Simonsson  
 Datum:

VÄGPLAN, Skurubron  
 Nollalternativ  
 med befintliga skärmar/vallar  
 med år 2040 trafikflöde

Beräknade ekvivalenta ljudnivåer  
 Vägtrafikbuller

Beräkningshöjd	Skala
2,0 m över mark	1:5000 (A3)

Bilaga nollalternativ eq

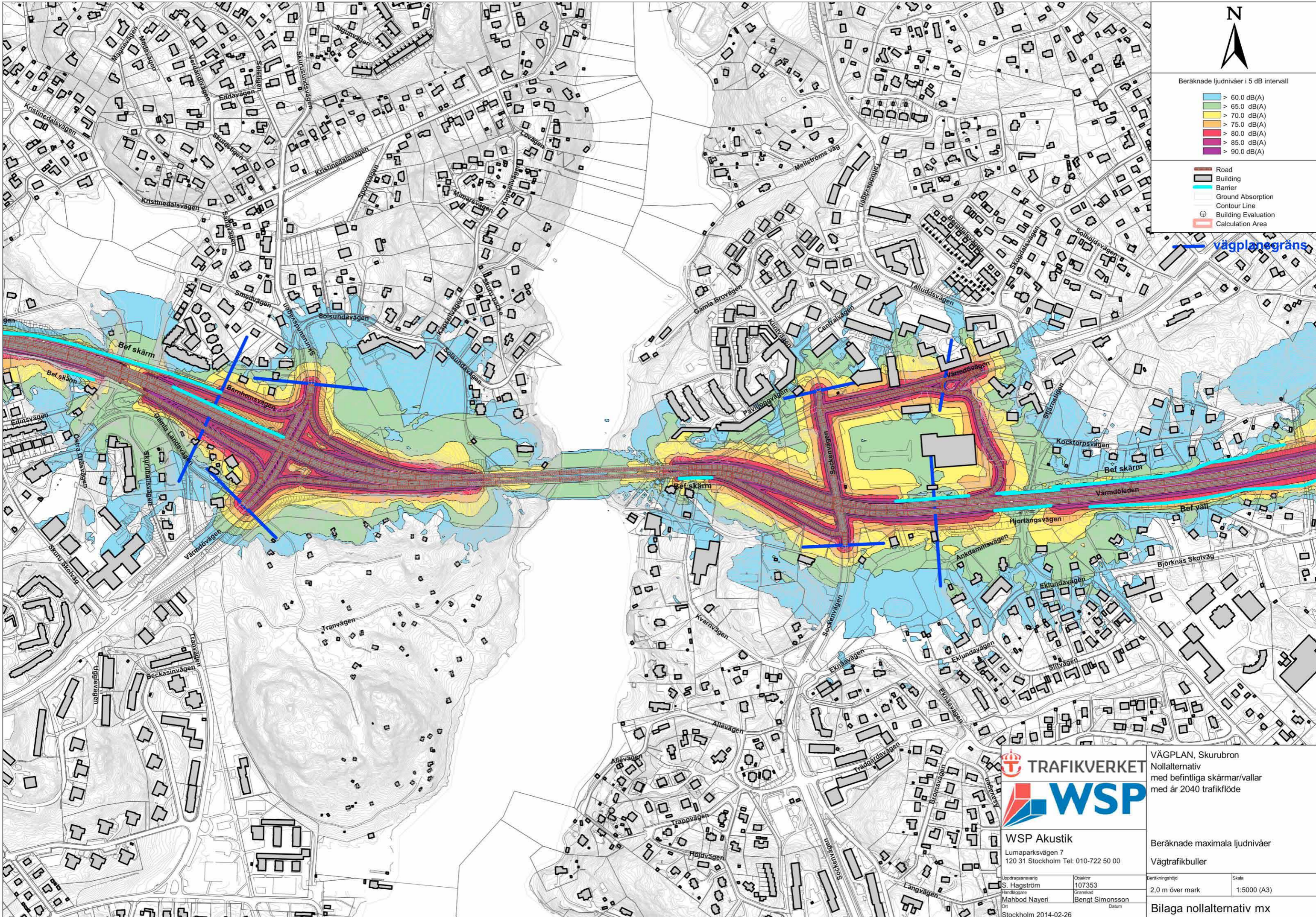

**TRAFIKVERKET**  
**WSP**

WSP Akustik  
 Lumaparksvägen 7  
 120 31 Stockholm Tel: 010-722 50 00

Uppdragsansvarig: S. Hagström  
 Utvärderare: Mahbod Nayeri  
 01

Ösaknr: 107353  
 Granskad: Bengt Simonsson  
 Datum:

Stockholm 2014-02-26

VÄGPLAN, Skurubron  
 Nollalternativ  
 med befintliga skärmar/vallar  
 med år 2040 trafikflöde

Beräknade maximala ljudnivåer  
 Vägtrafikbuller

Beräkningshöjd: 2,0 m över mark  
 Skala: 1:5000 (A3)

Bilaga nollalternativ mx

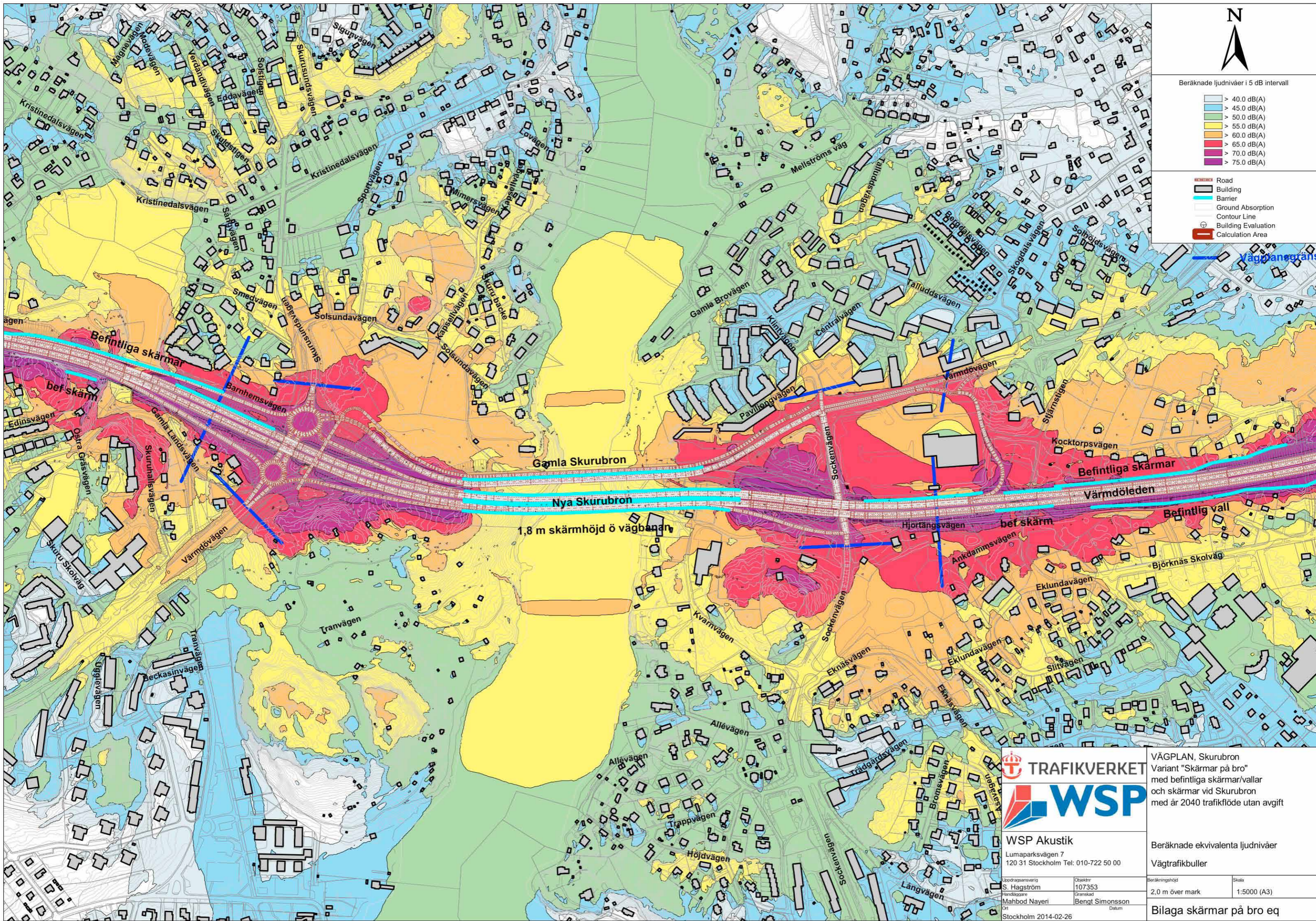

Beräknade ljudnivåer i 5 dB intervall

- < 40.0 dB(A)
- > 40.0 dB(A)
- > 45.0 dB(A)
- > 50.0 dB(A)
- > 55.0 dB(A)
- > 60.0 dB(A)
- > 65.0 dB(A)
- > 70.0 dB(A)
- > 75.0 dB(A)

- Road
- Building
- Barrier
- Ground Absorption
- Contour Line
- Building Evaluation
- Calculation Area

Vägplanegräns



WSP Akustik  
Lumaparksvägen 7  
120 31 Stockholm Tel: 010-722 50 00

Uppdragsansvarig	Objekt nr
S. Hagström	107353
Funktionärsnamn	Granskad
Mahbod Nayeri	Bengt Simonsson
01	Datum
Stockholm 2014-02-26	

VÄGPLAN, Skurubron  
Variant "Skärmar på bro"  
med befintliga skärmar/vallar  
och skärmar vid Skurubron  
med år 2040 trafikflöde utan avgift

Beräknade ekvivalenta ljudnivåer  
Vägtrafikbuller

Beräkningshöjd	Skala
2.0 m över mark	1:5000 (A3)

Bilaga skärmar på bro eq

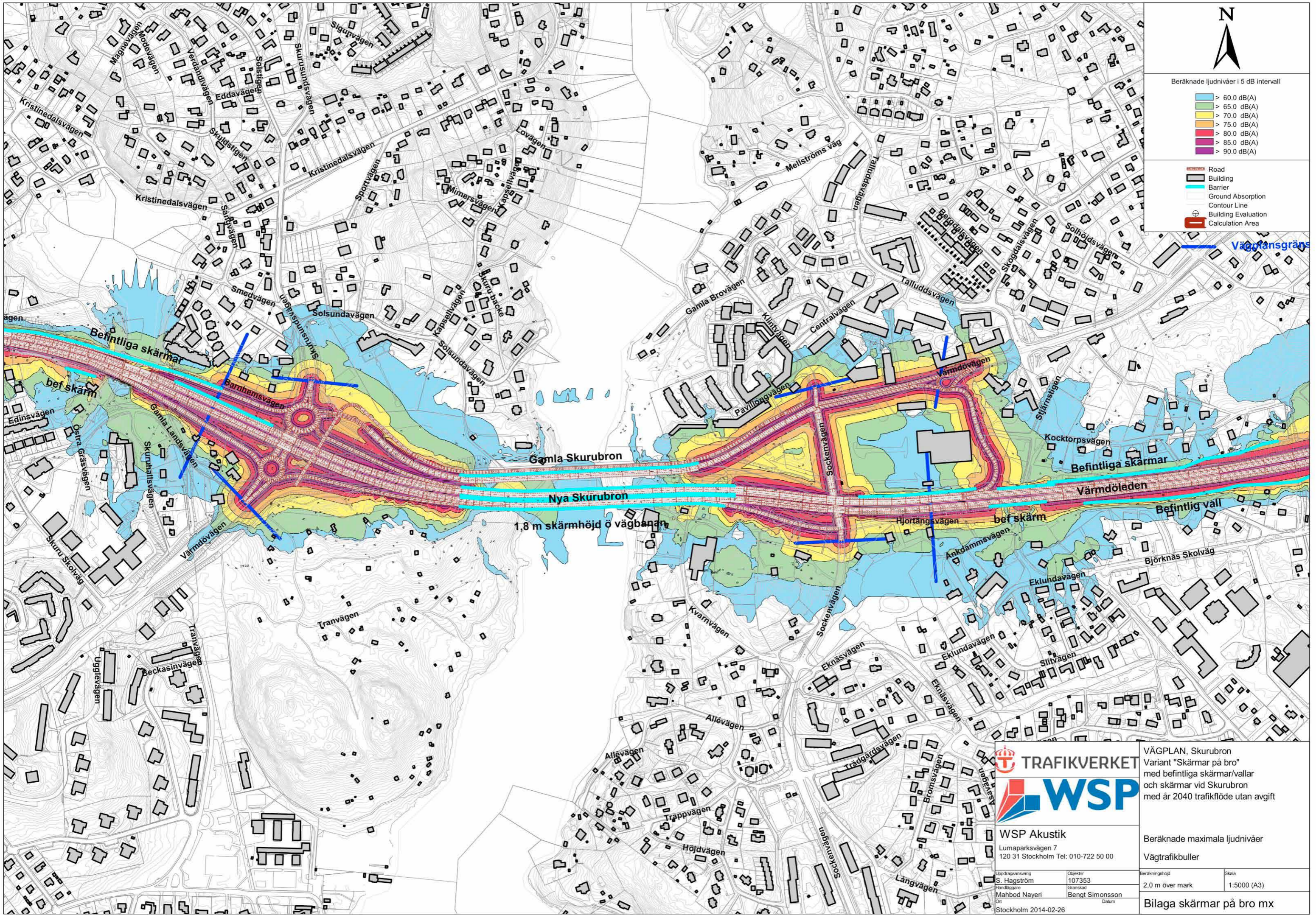

N

Beräknade ljudnivåer i 5 dB intervall

- > 60.0 dB(A)
- > 65.0 dB(A)
- > 70.0 dB(A)
- > 75.0 dB(A)
- > 80.0 dB(A)
- > 85.0 dB(A)
- > 90.0 dB(A)

- Road
- Building
- Barrier
- Ground Absorption
- Contour Line
- Building Evaluation
- Calculation Area

Vägfångsgräns

1,8 m skärnhöjd ö vägbanan

VÄGPLAN, Skurubron  
 Variant "Skärmar på bro"  
 med befintliga skärmar/vallar  
 och skärmar vid Skurubron  
 med år 2040 trafikflöde utan avgift

**TRAFIKVERKET**  
**WSP**

WSP Akustik  
 Lumaparksvägen 7  
 120 31 Stockholm Tel: 010-722 50 00

Uppdragsansvarig: S. Hagström  
 Handläggare: Mahbod Nayeri  
 Ort: Stockholm 2014-02-26

Objekt nr: 107353  
 Granskad: Bengt Simonsson  
 Datum:

Beräknade maximala ljudnivåer  
 Vägtrafikbuller

Beräkningshöjd	Skala
2,0 m över mark	1:5000 (A3)

Bilaga skärmar på bro mx

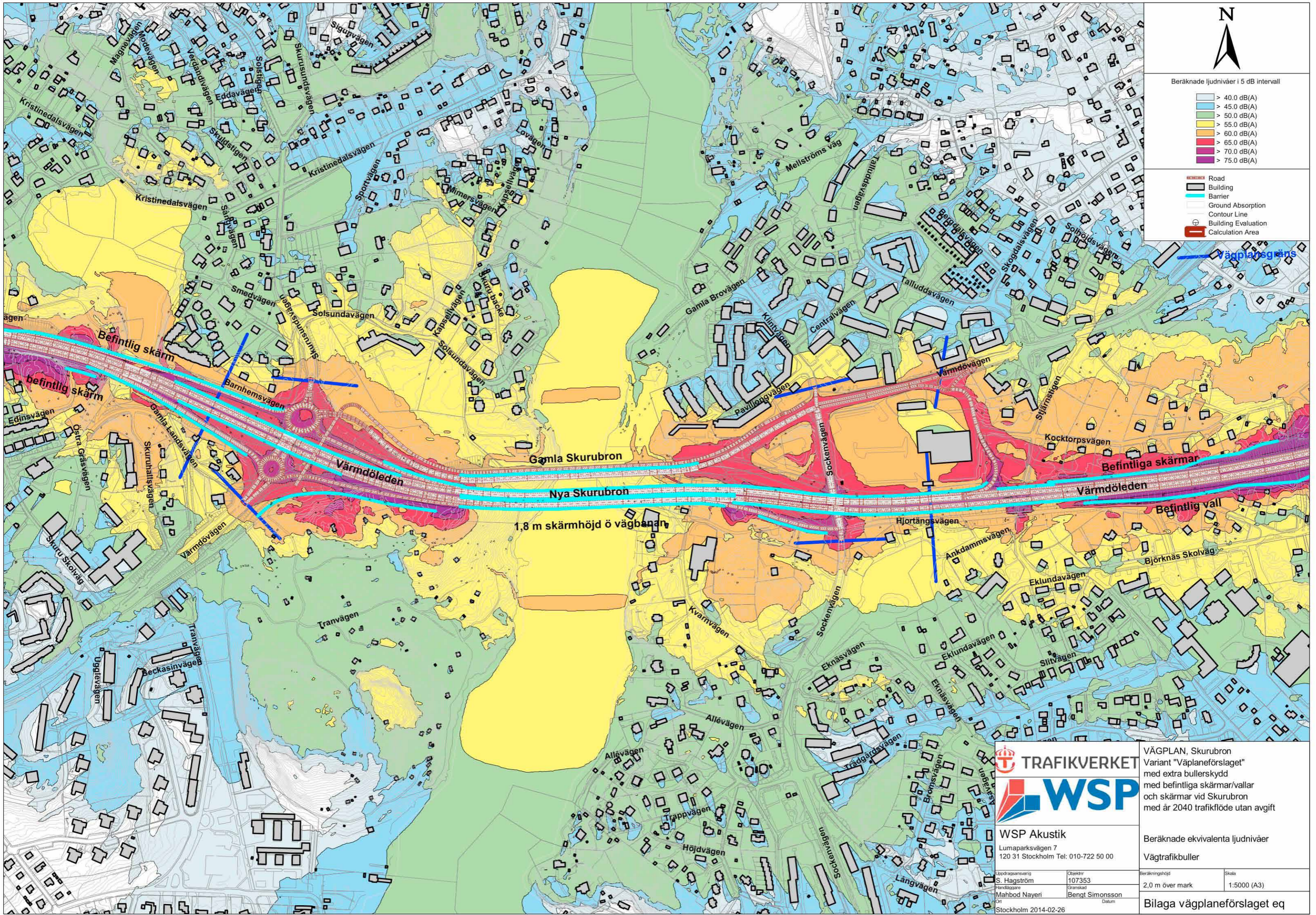

Beräknade ljudnivåer i 5 dB intervall



- Road
- Building
- Barrier
- Ground Absorption
- Contour Line
- Building Evaluation
- Calculation Area

Vägplansgräns



WSP Akustik  
Lumaparksvägen 7  
120 31 Stockholm Tel: 010-722 50 00

Uppdragsansvarig S. Hagström	Objekt nr 107353
Fördagare Mahbod Nayeri	Granskad Bengt Simonsson
Ort Stockholm	Datum 2014-02-26

VÄGPLAN, Skurubron  
Variant "Väplaneläget"  
med extra bullerskydd  
med befintliga skärmar/vallar  
och skärmar vid Skurubron  
med år 2040 trafikflöde utan avgift

Beräknade ekvivalenta ljudnivåer  
Vägtrafikbuller

Beräkningshöjd 2,0 m över mark	Skala 1:5000 (A3)
-----------------------------------	----------------------

Bilaga vägplaneförslaget eq



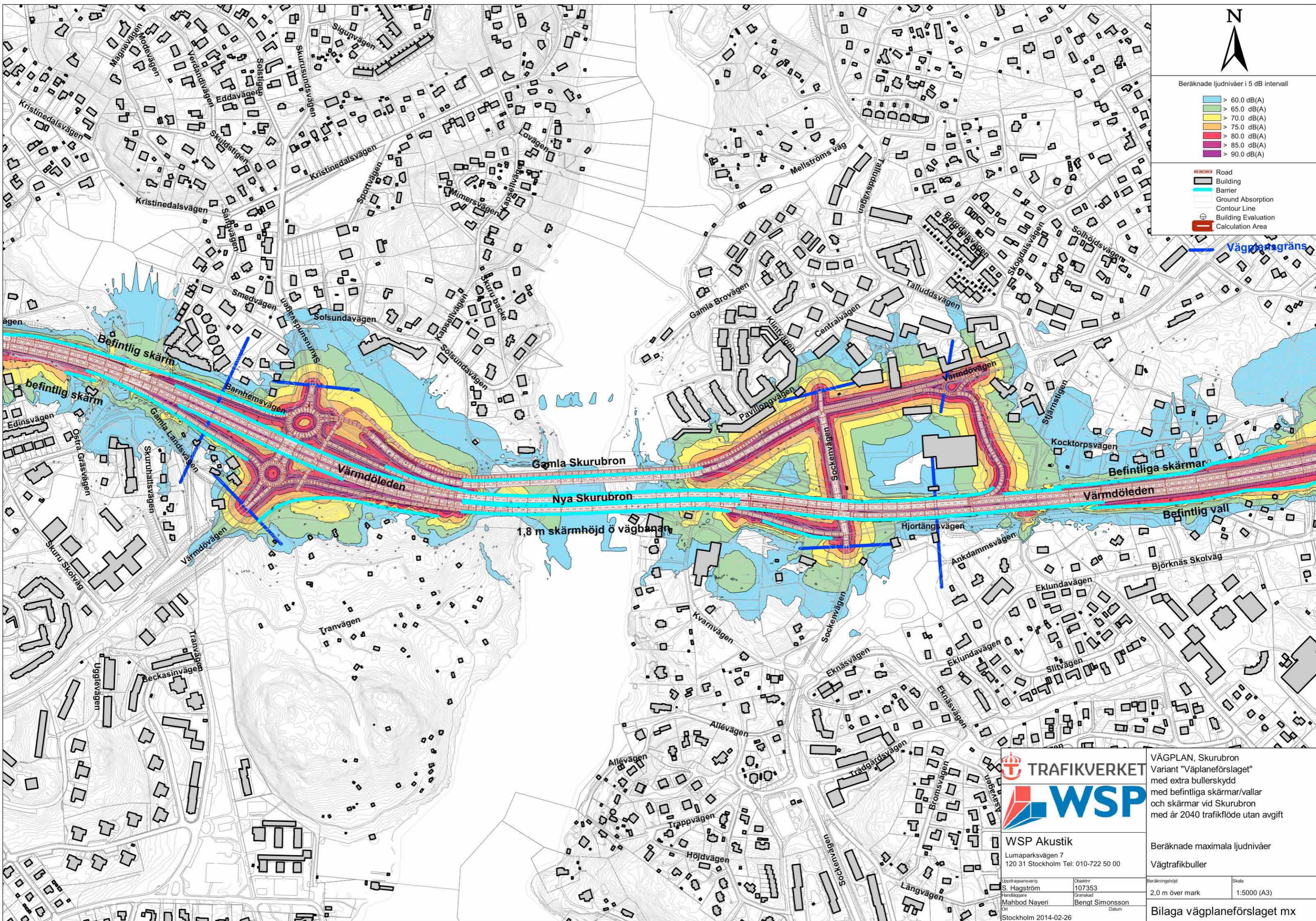

- Beräknade ljudnivåer i 5 dB intervall
- > 60.0 dB(A)
  - > 65.0 dB(A)
  - > 70.0 dB(A)
  - > 75.0 dB(A)
  - > 80.0 dB(A)
  - > 85.0 dB(A)
  - > 90.0 dB(A)
- Road
  - Building
  - Barrier
  - Ground Absorption
  - Contour Line
  - Building Evaluation
  - Calculation Area

Väggränsgräns



WSP Akustik  
Lumaparksvägen 7  
120 31 Stockholm Tel: 010-722 50 00

Uppdragsansvarig S. Hagström	Objektnr 107353
Handläggare Mahbod Nayeri	Granskad Bengt Simonsson
Ort Stockholm	Datum 2014-02-26

VÄGPLAN, Skurubron  
Variant "Väplaneförslaget"  
med extra bullerskydd  
med befintliga skärmar/vallar  
och skärmar vid Skurubron  
med år 2040 trafikflöde utan avgift

Beräknade maximala ljudnivåer  
Vägtrafikbuller

Beräkningshöjd 2.0 m över mark	Skala 1:5000 (A3)
-----------------------------------	----------------------

Bilaga vägplaneförslaget mx

## Skurubron

### Vägplan, Skuru trafikplats - Björknäs trafikplats

#### Förtydligande av åtgärder/erbjudanden avseende bullerskydd

ID	fastighetsbeteckning	adress	typ av fastighet	Antal våningar	Höger eller vänster om vägen i längdmätningens riktning	Beräkningsfall	Högsta Leq vid fasad marknivå dB(A)	Högsta Lmx vid fasad marknivå dB(A)	Högsta Lmx, dagtid vid uteplats marknivå dB(A) <sup>3</sup>	Högsta Leq vid uteplats marknivå dB(A) <sup>3</sup>	Högsta Leq vid fasad högre våningar dB(A)	Högsta Lmx vid fasad högre våningar dB(A)	Leq inne utgående från högsta Leq vid fasad dB(A) (Leq <sub>ute</sub> - 30dB(A)) <sup>4</sup>	Lmx inne utgående från högsta Lmx vid fasad dB(A) (Lmx <sub>ute</sub> - 30dB(A)) <sup>4</sup>	Erbjuds inventering (inomhus) <sup>8</sup>	Erbjuds bullerskydds-åtgärd (utomhus) <sup>9</sup>
1		Mariehällsvägen 18	Villa	1,5	H	Nuläge	69	73	73	68	71	74	41	44		
						Nollalternativ	73	73	73	69	73	74	43	44		
						Variant skärmar på broar <sup>1</sup>	72	73	73	70	74	74	44	44		
						Variant vägplaneförslag <sup>2</sup>	72	74	72	70	74	74	44	44	X	X
2		Mariehällsvägen 14	Villa	2	H	Nuläge	60	66	<70	60	65	70	35	40		
						Nollalternativ	66	66	<70	62	67	70	37	40		
						Variant skärmar på broar	60	68	<70	63	66	69	36	39		
						Variant vägplaneförslag	60	68	<70	62	66	69	36	39	X	X
3		Mariehällsvägen 16	Villa	2	H	Nuläge	54	65	<70	53	64	71	34	41		
						Nollalternativ	66	65	<70	55	66	71	36	41		
						Variant skärmar på broar	58	65	<70	55	67	70	37	40		
						Variant vägplaneförslag	58	65	<70	55	67	70	37	40	X	X
4a		Edinsvägen 39	Parhus	2	H	Nuläge	55	<60	<70	53	61	66	31	36		
						Nollalternativ	62	<60	<70	55	63	66	33	36		
						Variant skärmar på broar	57	<60	<70	55	63	67	33	37		
						Variant vägplaneförslag	54	<60	<70	54	63	67	33	37	X	
4b		Edinsvägen 41	Parhus	2	H	Nuläge	55	<60	<70	52	61	66	31	36		
						Nollalternativ	62	<60	<70	54	63	66	33	36		
						Variant skärmar på broar	57	<60	<70	54	63	67	33	37		
						Variant vägplaneförslag	52	<60	<70	53	63	67	33	37	X	
5a		Edinsvägen 43	Parhus	2	H	Nuläge	57	<60	<70	53	61	66	31	36		
						Nollalternativ	63	<60	<70	55	63	66	33	36		
						Variant skärmar på broar	60	<60	<70	54	64	66	34	36		
						Variant vägplaneförslag	54	<60	<70	54	62	66	32	36	X	
5b		Edinsvägen 45	Parhus	2	H	Nuläge	57	<60	<70	53	61	66	31	36		
						Nollalternativ	63	<60	<70	56	63	66	33	36		
						Variant skärmar på broar	61	<60	<70	54	64	66	34	36		
						Variant vägplaneförslag	57	<60	<70	54	62	66	32	36	X	
6		Edinsvägen 37	Villa	2	H	Nuläge	63	67	<70	55	65	67	35	37		
						Nollalternativ	65	67	<70	57	67	67	37	37		
						Variant skärmar på broar	66	67	<70	57	67	68	37	38		
						Variant vägplaneförslag	66	67	<70	56	67	68	37	38	X	X
7a		Edinsvägen 46	Radhus	2	H	Nuläge	56	<60	<70	56	64	64	34	34		
						Nollalternativ	61	<60	<70	58	64	64	34	34		
						Variant skärmar på broar	59	<60	<70	58	66	64	36	34		
						Variant vägplaneförslag	56	<60	<70	52	62	61	32	31	X	
7b		Edinsvägen 48	Radhus	2	H	Nuläge	54	<60	<70	56	64	64	34	34		
						Nollalternativ	61	<60	<70	58	64	64	34	34		
						Variant skärmar på broar	58	<60	<70	59	66	64	36	34		
						Variant vägplaneförslag	56	<60	<70	52	62	61	32	31	X	

ID	fastighetsbeteckning	adress	typ av fastighet	Antal våningar	Höger eller vänster om vägen i längdmätningens riktning	Beräkningsfall	Högsta Leq vid fasad marknivå dB(A)	Högsta Lmx vid fasad marknivå dB(A)	Högsta Lmx, dagtid vid uteplats marknivå dB(A) <sup>3</sup>	Högsta Leq vid uteplats marknivå dB(A) <sup>3</sup>	Högsta Leq vid fasad högre våningar dB(A)	Högsta Lmx vid fasad högre våningar dB(A)	Leq inne utgående från högsta Leq vid fasad dB(A) (Leq <sub>ute</sub> - 30dB(A)) <sup>4</sup>	Lmx inne utgående från högsta Lmx vid fasad dB(A) (Lmx <sub>ute</sub> - 30dB(A)) <sup>4</sup>	Erbjuds inventering (inomhus) <sup>8</sup>	Erbjuds bullerskydds-åtgärd (utomhus) <sup>9</sup>
7c		Edinsvägen 50	Radhus	2	H	Nuläge	57	<60	<70	56	64	64	34	34		
						Nollalternativ	61	<60	<70	58	64	64	34	34		
						Variant skärmar på broar	60	<60	<70	59	66	64	36	34		
						Variant vägplaneförslag	56	<60	<70	52	62	61	32	31	X	
7d		Edinsvägen 52	Radhus	2	H	Nuläge	56	<60	<70	56	64	64	34	34		
						Nollalternativ	61	<60	<70	58	64	64	34	34		
						Variant skärmar på broar	59	<60	<70	60	66	64	36	34		
						Variant vägplaneförslag	57	<60	<70	52	62	61	32	31	X	
7e		Edinsvägen 54	Radhus	2	H	Nuläge	58	<60	<70	57	64	64	34	34		
						Nollalternativ	62	<60	<70	59	64	64	34	34		
						Variant skärmar på broar	61	<60	<70	61	66	64	36	34		
						Variant vägplaneförslag	57	<60	<70	53	62	61	32	31	X	
7f		Edinsvägen 56	Radhus	2	H	Nuläge	57	<60	<70	57	64	64	34	34		
						Nollalternativ	61	<60	<70	59	64	64	34	34		
						Variant skärmar på broar	60	61	<70	61	66	64	36	34		
						Variant vägplaneförslag	58	<60	<70	53	62	61	32	31	X	
7g		Edinsvägen 58	Radhus	2	H	Nuläge	60	61	<70	58	64	64	34	34		
						Nollalternativ	61	61	<70	61	64	64	34	34		
						Variant skärmar på broar	63	60	<70	62	66	64	36	34		
						Variant vägplaneförslag	58	<60	<70	54	62	61	32	31	X	
7h		Edinsvägen 60	Radhus	2	H	Nuläge	63	63	<70	59	64	64	34	34		
						Nollalternativ	66	63	<70	62	64	64	34	34		
						Variant skärmar på broar	64	63	<70	63	66	64	36	34		
						Variant vägplaneförslag	61	<60	<70	56	62	61	32	31	X	X
8	Sicklaön 371:1	Edinsvägen 66	Villa	2	H	Nuläge	72	78	<70	65	74	79	44	49		
						Nollalternativ	76	78	<70	67	76	79	46	49		
						Variant skärmar på broar	74	76	<70	66	76	77	46	47		
						Variant vägplaneförslag	67	64	<70	63	71	69	41	39	X	X
9	Sicklaön 371:2	Edinsvägen 64	Villa	2	H	Nuläge	68	68	<70	68	68	69	38	39		
						Nollalternativ	70	68	<70	70	70	69	40	39		
						Variant skärmar på broar	70	68	<70	71	71	69	41	39		
						Variant vägplaneförslag	65	61	<70	64	68	66	38	36	X	X
10	Sicklaön 371:3	Gamla Landsvägen 121	Villa	2	H	Nuläge	64	65	<70	60	66	66	36	36		
						Nollalternativ	68	65	<70	61	68	66	38	36		
						Variant skärmar på broar	66	63	<70	63	69	66	39	36		
						Variant vägplaneförslag	60	<60	<70	59	63	60	33	30	X	X
11		Edinsvägen 42	Villa	2	H	Nuläge	58	64	<70	47	61	66	31	36		
						Nollalternativ	62	64	<70	50	63	66	33	36		
						Variant skärmar på broar	62	64	<70	50	64	65	34	35		
						Variant vägplaneförslag	62	64	<70	50	63	65	33	35	X	
12		Edinsvägen 40	Villa	2	H	Nuläge	55	<60	<70	48	58	57	28	27		
						Nollalternativ	60	<60	<70	50	60	57	30	27		
						Variant skärmar på broar	58	<60	<70	50	61	57	31	27		
						Variant vägplaneförslag	55	<60	<70	47	58	54	28	24		

ID	fastighetsbeteckning	adress	typ av fastighet	Antal våningar	Höger eller vänster om vägen i längdmätningens riktning	Beräkningsfall	Högsta Leq vid fasad marknivå dB(A)	Högsta Lmx vid fasad marknivå dB(A)	Högsta Lmx, dagtid vid uteplats marknivå dB(A) <sup>3</sup>	Högsta Leq vid uteplats marknivå dB(A) <sup>3</sup>	Högsta Leq vid fasad högre våningar dB(A)	Högsta Lmx vid fasad högre våningar dB(A)	Leq inne utgående från högsta Leq vid fasad dB(A) (Leq <sub>ute</sub> - 30dB(A)) <sup>4</sup>	Lmx inne utgående från högsta Lmx vid fasad dB(A) (Lmx <sub>ute</sub> - 30dB(A)) <sup>4</sup>	Erbjuds inventering (inomhus) <sup>8</sup>	Erbjuds bullerskydds-åtgärd (utomhus) <sup>9</sup>
13		Mariehällsvägen 17	Villa	2	H	Nuläge	55	<60	<70	47	60	63	30	33		
						Nollalternativ	61	<60	<70	49	62	63	32	33		
						Variant skärmar på broar	58	<60	<70	49	62	63	32	33		
						Variant vägplaneförslag	55	<60	<70	49	60	63	30	33	X	
14A		Gamla Landsvägen 101	Parhus	2	H	Nuläge	53	<60	<70	53	56	59	26	29		
						Nollalternativ	56	<60	<70	56	59	59	29	29		
						Variant skärmar på broar	56	<60	<70	56	59	59	29	29		
						Variant vägplaneförslag	51	<60	<70	49	57	54	27	24		
14B		Gamla Landsvägen 103	Parhus	2	H	Nuläge	54	<60	<70	52	56	59	26	29		
						Nollalternativ	56	<60	<70	55	59	59	29	29		
						Variant skärmar på broar	57	<60	<70	56	59	59	29	29		
						Variant vägplaneförslag	52	<60	<70	49	57	54	27	24		
15A		Gamla Landsvägen 113	Parhus	2	H	Nuläge	51	<60	<70	50	56	61	26	31		
						Nollalternativ	54	<60	<70	52	59	61	29	31		
						Variant skärmar på broar	53	<60	<70	54	58	61	28	31		
						Variant vägplaneförslag	50	<60	<70	50	56	55	26	25		
15B		Gamla Landsvägen 115	Parhus	2	H	Nuläge	51	<60	<70	50	56	61	26	31		
						Nollalternativ	52	<60	<70	52	59	61	29	31		
						Variant skärmar på broar	53	<60	<70	54	58	61	28	31		
						Variant vägplaneförslag	49	<60	<70	50	56	55	26	25		
16A		Gamla Landsvägen 117	Parhus	2	H	Nuläge	51	<60	<70	50	56	61	26	31		
						Nollalternativ	53	<60	<70	53	59	61	29	31		
						Variant skärmar på broar	53	<60	<70	55	60	62	30	32		
						Variant vägplaneförslag	49	<60	<70	49	57	56	27	26		
16B		Gamla Landsvägen 119	Parhus	2	H	Nuläge	50	<60	<70	51	56	61	26	31		
						Nollalternativ	53	<60	<70	54	59	61	29	31		
						Variant skärmar på broar	52	<60	<70	55	60	62	30	32		
						Variant vägplaneförslag	50	<60	<70	50	57	56	27	26		
17	Sicklaön 73:119	Gamla Landsvägen 28A	Flerfamiljshus	4	H	Nuläge	68	69	<70	53	71	70	41	40		
						Nollalternativ	73	69	<70	56	73	70	43	40		
						Variant skärmar på broar	69	66	<70	56	73	68	43	38		
						Variant vägplaneförslag	62	62	<70	55	70	67	40	37	X	X
18	Sicklaön 73:119	Gamla Landsvägen 28B-D	Flerfamiljshus	2	H	Nuläge	70	67	<70	53	71	70	41	40		
						Nollalternativ	73	67	<70	56	73	70	43	40		
						Variant skärmar på broar	71	67	<70	56	73	67	43	37		
						Variant vägplaneförslag	63	61	<70	55	69	66	39	36	X	X
19	Sicklaön 73:119	Skuruhallsvägen 13	Psykiateri dagverksamhet	1	H	Nuläge	66	65	ingen	uteplats	67	65	37	35		
						Nollalternativ	69	65			70	65	40	35		
						Variant skärmar på broar	68	64			70	65	40	35		
						Variant vägplaneförslag	62	<60			63	60	33	30	X	
20	Sicklaön 73:35	Skuruhallsvägen 10	Villa	1,5	H	Nuläge	65	66	<70	64	68	68	38	38		
						Nollalternativ	70	66	<70	67	70	68	40	38		
						Variant skärmar på broar	67	66	<70	65	70	68	40	38		
						Variant vägplaneförslag	60	<60	<70	61	63	61	33	31	X	X

ID	fastighetsbeteckning	adress	typ av fastighet	Antal våningar	Höger eller vänster om vägen i längdmätningens riktning	Beräkningsfall	Högsta Leq vid fasad marknivå dB(A)	Högsta Lmx vid fasad marknivå dB(A)	Högsta Lmx, dagtid vid uteplats marknivå dB(A) <sup>3</sup>	Högsta Leq vid uteplats marknivå dB(A) <sup>3</sup>	Högsta Leq vid fasad högre våningar dB(A)	Högsta Lmx vid fasad högre våningar dB(A)	Leq inne utgående från högsta Leq vid fasad dB(A) (Leq <sub>ute</sub> - 30dB(A)) <sup>4</sup>	Lmx inne utgående från högsta Lmx vid fasad dB(A) (Lmx <sub>ute</sub> - 30dB(A)) <sup>4</sup>	Erbjuds inventering (inomhus) <sup>8</sup>	Erbjuds bullerskydds-åtgärd (utomhus) <sup>9</sup>
21	Sicklaön 73:36	Skuruhallsvägen 8	Villa	2	H	Nuläge	62	64	<70	63	65	65	35	35		
						Nollalternativ	68	64	<70	66	68	65	38	35		
						Variant skärmar på broar	65	63	<70	65	68	66	38	36		
						Variant vägplaneförslag	57	61	<70	57	62	61	32	31	X	X
22A	Sicklaön 73:48	Skurskolväg 2	Skola	2	H	Nuläge	62	61	<70	63	65	62	35	32		
						Nollalternativ	67	61	<70	66	67	62	37	32		
						Variant skärmar på broar	64	61	<70	64	67	61	37	31		
						Variant vägplaneförslag	57	<60	<70	57	61	59	31	29	X	X
22B	Sicklaön 73:48	Skurskolväg 2	Skola	3	H	Nuläge	60	60	<70	55	65	63	35	33		
						Nollalternativ	67	60	<70	57	67	63	37	33		
						Variant skärmar på broar	63	<60	<70	55	67	61	37	31		
						Variant vägplaneförslag	57	<60	<70	54	60	59	30	29	X	
22C	Sicklaön 73:48	Skurskolväg 2	Skola	3	H	Nuläge	44	<60	<70	55	57	59	27	29		
						Nollalternativ	46	<60	<70	57	59	59	29	29		
						Variant skärmar på broar	53	<60	<70	55	60	58	30	28		
						Variant vägplaneförslag	46	<60	<70	54	53	54	23	24		
22D	Sicklaön 73:48	Skurskolväg 2	Skola	2	H	Nuläge	51	<60	<70	55	58	61	28	31		
						Nollalternativ	53	<60	<70	57	61	61	31	31		
						Variant skärmar på broar	46	<60	<70	55	60	60	30	30		
						Variant vägplaneförslag	52	<60	<70	54	56	56	26	26		
23	Sicklaön 73:37	Skuruhallsvägen 6A	Villa	1,5	H	Nuläge	60	61	<70	60	63	62	33	32		
						Nollalternativ	65	62	<70	62	65	63	35	33		
						Variant skärmar på broar	63	60	<70	62	65	63	35	33		
						Variant vägplaneförslag	57	60	<70	56	59	61	29	31		X
24	Sicklaön 73:37	Skuruhallsvägen 6	Villa	1,5	H	Nuläge	58	<60	<70	60	61	62	31	32		
						Nollalternativ	63	62	<70	62	63	63	33	33		
						Variant skärmar på broar	60	<60	<70	62	63	60	33	30		
						Variant vägplaneförslag	55	<60	<70	56	56	59	26	29		X
25	Sicklaön 73:38	Skuruhallsvägen 4	Villa	2,5	H	Nuläge	58	61	<70	57	62	64	32	34		
						Nollalternativ	64	61	<70	59	64	64	34	34		
						Variant skärmar på broar	60	<60	<70	57	63	61	33	31		
						Variant vägplaneförslag	53	<60	<70	53	56	61	26	31		
26	Sicklaön 73:25	Gamla Landsvägen 127	Villa	2	H	Nuläge	68	80	70	63	70	80	40	50		
						Nollalternativ	72	80	70	64	72	80	42	50		
						Variant skärmar på broar	70	78	70	63	72	79	42	49		
						Variant vägplaneförslag	61	62	58	57	62	63	32	33	X	X
27	Sicklaön 73:36	Gamla Landsvägen 129 B	Villa	1	H	Nuläge	70	80	73	65			40	50		
						Nollalternativ	73	80	73	67			43	50		
						Variant skärmar på broar	72	80	73	63			42	50		
						Variant vägplaneförslag	62	66	61	60			32	36	X	X
28	Sicklaön 73:24	Gamla Landsvägen 129 A	Villa	2	H	Nuläge	67	77	72	61	68	77	38	47		
						Nollalternativ	71	77	72	66	71	77	41	47		
						Variant skärmar på broar	69	76	72	62	69	76	39	46		
						Variant vägplaneförslag	60	62	62	55	60	62	30	32	X	X

ID	fastighetsbeteckning	adress	typ av fastighet	Antal våningar	Höger eller vänster om vägen i längdmätningens riktning	Beräkningsfall	Högsta Leq vid fasad marknivå dB(A)	Högsta Lmx vid fasad marknivå dB(A)	Högsta Lmx, dagtid vid uteplats marknivå dB(A) <sup>3</sup>	Högsta Leq vid uteplats marknivå dB(A) <sup>3</sup>	Högsta Leq vid fasad högre våningar dB(A)	Högsta Lmx vid fasad högre våningar dB(A)	Leq inne utgående från högsta Leq vid fasad dB(A) (Leq <sub>ute</sub> - 30dB(A)) <sup>4</sup>	Lmx inne utgående från högsta Lmx vid fasad dB(A) (Lmx <sub>ute</sub> - 30dB(A)) <sup>4</sup>	Erbjuds inventering (inomhus) <sup>8</sup>	Erbjuds bullerskydds-åtgärd (utomhus) <sup>9</sup>
29a	Sicklaön 73:24	Gamla Landsvägen 129 C	Parhus	2	H	Nuläge	57	63	<70	60	62	71	32	41		
						Nollalternativ	65	63	<70	62	65	71	35	41		
						Variant skärmar på broar	59	64	<70	60	64	71	34	41		
						Variant vägplaneförslag	56	<60	<70	57	58	67	28	37		X
29b	Sicklaön 73:24	Gamla Landsvägen 129 D	Parhus	2	H	Nuläge	55	61	<70	57	60	71	30	41		
						Nollalternativ	62	61	<70	59	65	71	35	41		
						Variant skärmar på broar	54	62	<70	53	64	61	34	31		
						Variant vägplaneförslag	51	<60	<70	53	58	67	28	37		
30		Blomdalsvägen 4	Villa	2	H	Nuläge	57	<60	<70	47	58	59	28	29		
						Nollalternativ	60	<60	<70	49	61	59	31	29		
						Variant skärmar på broar	58	<60	<70	48	60	58	30	28		
						Variant vägplaneförslag	56	<60	<70	48	58	53	28	23		
31		Hantverkarvägen 25	Villa	2	H	Nuläge	56	<60	<70	54	58	58	28	28		
						Nollalternativ	60	<60	<70	57	60	58	30	28		
						Variant skärmar på broar	58	<60	<70	55	60	58	30	28		
						Variant vägplaneförslag	56	<60	<70	53	58	53	28	23		
32	Sicklaön 73:50	Östra Gräsvägen 8	Villa	2,5	H	Nuläge	55	63	ingen	uteplats	58	63	28	33		
						Nollalternativ	60	63			61	63	31	33		
						Variant skärmar på broar	58	62			62	63	32	33		
						Variant vägplaneförslag	57	<60			60	59	30	29		X
33	Sicklaön 73:49	Östra Gräsvägen 6	Villa	1	H	Nuläge	56	65	ingen	uteplats			26	35		
						Nollalternativ	65	65					35	35		
						Variant skärmar på broar	62	65					32	35		
						Variant vägplaneförslag	58	61					28	31		
34	Sicklaön 73:94	Bergåsavägen 1-5	Flerfamiljshus	4	H	Nuläge	55	<60	ingen	uteplats	61	59	31	29		
						Nollalternativ	63	<60			63	59	33	29		
						Variant skärmar på broar	58	<60			63	57	33	27		
						Variant vägplaneförslag	53	<60			58	55	28	25		
35	Sicklaön 73:94	Bergåsavägen 7-11	Flerfamiljshus	4	H	Nuläge	56	<60	ingen	uteplats	61	59	31	29		
						Nollalternativ	63	<60			64	59	34	29		
						Variant skärmar på broar	58	<60			63	57	33	27		
						Variant vägplaneförslag	54	<60			57	54	27	24		
36	Sicklaön 240:3	Tranvägen 2	Flerfamiljshus	8	H	Nuläge	55	<60	<70	52	62	61	32	31		
						Nollalternativ	64	<60	<70	56	64	61	34	31		
						Variant skärmar på broar	58	<60	<70	47	65	58	35	28		
						Variant vägplaneförslag	53	<60	<70	47	59	57	29	27		
37	Sicklaön 240:3	Tranvägen 4	Flerfamiljshus	8	H	Nuläge	51	<60	<70	52	59	57	29	27		
						Nollalternativ	61	<60	<70	56	62	57	32	27		
						Variant skärmar på broar	55	<60	<70	47	62	57	32	27		
						Variant vägplaneförslag	50	<60	<70	47	57	55	27	25		
38	Sicklaön 73:10		Kolonilottvilla	1	H	Nuläge	68	67	<70	68			38	<45		
						Nollalternativ	70	67	<70	70			40	<45		
						Variant skärmar på broar	71	68	<70	70			41	<45		
						Variant vägplaneförslag	68	68	<70	67			38	<45	X	X

ID	fastighetsbeteckning	adress	typ av fastighet	Antal våningar	Höger eller vänster om vägen i längdmätningens riktning	Beräkningsfall	Högsta Leq vid fasad marknivå dB(A)	Högsta Lmx vid fasad marknivå dB(A)	Högsta Lmx, dagtid vid uteplats marknivå dB(A) <sup>3</sup>	Högsta Leq vid uteplats marknivå dB(A) <sup>3</sup>	Högsta Leq vid fasad högre våningar dB(A)	Högsta Lmx vid fasad högre våningar dB(A)	Leq inne utgående från högsta Leq vid fasad dB(A) (Leq <sub>ute</sub> - 30dB(A)) <sup>4</sup>	Lmx inne utgående från högsta Lmx vid fasad dB(A) (Lmx <sub>ute</sub> - 30dB(A)) <sup>4</sup>	Erbjuds inventering (inomhus) <sup>8</sup>	Erbjuds bullerskydds-åtgärd (utomhus) <sup>9</sup>
39	Sicklaön 73:10		Kolonilottvillan	1	H	Nuläge	66	68	<70	67			36	<45		
						Nollalternativ	69	68	<70	69			39	<45		
						Variant skärmar på broar	70	69	<70	70			40	<45		
						Variant vägplaneförslag	63	64	<70	64			33	<45	X	X
40	Sicklaön 73:10		Kolonilottvillan	1	H	Nuläge	56	<60	<70	59			26	<45		
						Nollalternativ	59	<60	<70	61			29	<45		
						Variant skärmar på broar	60	<60	<70	61			30	<45		
						Variant vägplaneförslag	58	<60	<70	57			28	<45		X
41	Sicklaön 73:10		Kolonilottvillan	1	H	Nuläge	65	67	<70	67			35	<45		
						Nollalternativ	67	67	<70	69			37	<45		
						Variant skärmar på broar	68	67	<70	68			38	<45		
						Variant vägplaneförslag	62	60	<70	62			32	<45	X	X
42	Sicklaön 73:10		Kolonilottvillan	1	H	Nuläge	50	<60	<70	48			20	<45		
						Nollalternativ	53	<60	<70	50			23	<45		
						Variant skärmar på broar	58	<60	<70	54			28	<45		
						Variant vägplaneförslag	58	<60	<70	54			28	<45		
43	Sicklaön 73:10		Kolonilottvillan	1	H	Nuläge	57	<60	<70	56			27	<45		
						Nollalternativ	59	<60	<70	59			29	<45		
						Variant skärmar på broar	63	63	<70	62			33	<45		
						Variant vägplaneförslag	63	63	<70	62			33	<45	X	X
44	Sicklaön 73:10		Kolonilottvillan	1	H	Nuläge	53	<60	<70	53			23	<45		
						Nollalternativ	55	<60	<70	55			25	<45		
						Variant skärmar på broar	59	<60	<70	59			29	<45		
						Variant vägplaneförslag	59	<60	<70	59			29	<45		X
45	Sicklaön 73:10		Kolonilottvillan	1	H	Nuläge	57	<60	<70	59			27	<45		
						Nollalternativ	59	<60	<70	61			29	<45		
						Variant skärmar på broar	59	<60	<70	59			29	<45		
						Variant vägplaneförslag	59	<60	<70	59			29	<45		X
46	Sicklaön 73:10		Kolonilottvillan	1	H	Nuläge	50	<60	<70	51			20	<45		
						Nollalternativ	52	<60	<70	54			22	<45		
						Variant skärmar på broar	58	<60	<70	57			28	<45		
						Variant vägplaneförslag	57	<60	<70	57			27	<45		X
47	Sicklaön 73:10		Kolonilottvillan	1	H	Nuläge	52	<60	<70	46			22	<45		
						Nollalternativ	55	<60	<70	49			25	<45		
						Variant skärmar på broar	56	<60	<70	54			26	<45		
						Variant vägplaneförslag	55	<60	<70	54			25	<45		
48	Sicklaön 73:10		Kolonilottvillan	1	H	Nuläge	55	<60	<70	55			25	<45		
						Nollalternativ	57	<60	<70	57			27	<45		
						Variant skärmar på broar	57	<60	<70	57			27	<45		
						Variant vägplaneförslag	57	<60	<70	56			27	<45		X
49	Sicklaön 73:10		Kolonilottvillan	1	H	Nuläge	53	<60	<70	52			23	<45		
						Nollalternativ	56	<60	<70	55			26	<45		
						Variant skärmar på broar	56	<60	<70	55			26	<45		
						Variant vägplaneförslag	56	<60	<70	54			26	<45		

ID	fastighetsbeteckning	adress	typ av fastighet	Antal våningar	Höger eller vänster om vägen i längdmätningens riktning	Beräkningsfall	Högsta Leq vid fasad marknivå dB(A)	Högsta Lmx vid fasad marknivå dB(A)	Högsta Lmx, dagtid vid uteplats marknivå dB(A) <sup>3</sup>	Högsta Leq vid uteplats marknivå dB(A) <sup>3</sup>	Högsta Leq vid fasad högre våningar dB(A)	Högsta Lmx vid fasad högre våningar dB(A)	Leq inne utgående från högsta Leq vid fasad dB(A) (Leq <sub>ute</sub> - 30dB(A)) <sup>4</sup>	Lmx inne utgående från högsta Lmx vid fasad dB(A) (Lmx <sub>ute</sub> - 30dB(A)) <sup>4</sup>	Erbjuds inventering (inomhus) <sup>8</sup>	Erbjuds bullerskydds-åtgärd (utomhus) <sup>9</sup>
50	Sicklaön 73:10		Kolonilottvillan	1	H	Nuläge	52	<60	<70	51			22	<45		
						Nollalternativ	59	<60	<70	53			29	<45		
						Variant skärmar på broar	57	<60	<70	54			27	<45		
						Variant vägplaneförslag	56	<60	<70	51			26	<45		
51	Sicklaön 73:10		Kolonilottvillan	1	H	Nuläge	54	<60	<70	48			24	<45		
						Nollalternativ	56	<60	<70	54			26	<45		
						Variant skärmar på broar	55	<60	<70	55			25	<45		
						Variant vägplaneförslag	55	<60	<70	55			25	<45		X
52	Sicklaön 73:10		Kolonilottvillan	1	H	Nuläge	52	<60	<70	50			22	<45		
						Nollalternativ	54	<60	<70	50			24	<45		
						Variant skärmar på broar	55	<60	<70	52			25	<45		
						Variant vägplaneförslag	54	<60	<70	51			24	<45		
53	Sicklaön 73:10		Kolonilottvillan	1	H	Nuläge	53	<60	<70	53			23	<45		
						Nollalternativ	56	<60	<70	55			26	<45		
						Variant skärmar på broar	56	<60	<70	56			26	<45		
						Variant vägplaneförslag	56	<60	<70	56			26	<45		X
54	Sicklaön 73:10		Kolonilottvillan	1	H	Nuläge	50	<60	<70	46			20	<45		
						Nollalternativ	52	<60	<70	49			22	<45		
						Variant skärmar på broar	55	<60	<70	54			25	<45		
						Variant vägplaneförslag	55	<60	<70	54			25	<45		
55	Sicklaön 73:10		Kolonilottvillan	1	H	Nuläge	51	<60	<70	51			21	<45		
						Nollalternativ	54	<60	<70	53			24	<45		
						Variant skärmar på broar	55	<60	<70	54			25	<45		
						Variant vägplaneförslag	54	<60	<70	54			24	<45		
56	Sicklaön 73:10		Kolonilottvillan	1	H	Nuläge	52	<60	<70	51			22	<45		
						Nollalternativ	54	<60	<70	52			24	<45		
						Variant skärmar på broar	55	<60	<70	55			25	<45		
						Variant vägplaneförslag	54	<60	<70	54			24	<45		
57	Sicklaön 73:10		Kolonilottvillan	1	H	Nuläge	52	<60	ingen	uteplats			22	<45		
						Nollalternativ	54	<60					24	<45		
						Variant skärmar på broar	55	<60					25	<45		
						Variant vägplaneförslag	55	<60					25	<45		
58	Sicklaön 73:10		Kolonilottvillan	1,5	H	Nuläge	52	<60	<70	52	54	49	24	<45		
						Nollalternativ	54	<60	<70	54	56	49	26	<45		
						Variant skärmar på broar	56	<60	<70	55	57	51	27	<45		
						Variant vägplaneförslag	54	<60	<70	54	56	51	26	<45		X
59	Sicklaön 73:10		Kolonilottvillan	1	H	Nuläge	59	64	<70	57			29	<45		
						Nollalternativ	64	64	<70	60			34	<45		
						Variant skärmar på broar	65	<60	<70	61			35	<45		
						Variant vägplaneförslag	57	<60	<70	55			27	<45		X
60	Sicklaön 73:10		Kolonilottvillan	1	H	Nuläge	64	63	<70	66			34	<45		
						Nollalternativ	67	63	<70	68			37	<45		
						Variant skärmar på broar	67	64	<70	69			37	<45		
						Variant vägplaneförslag	60	62	<70	61			30	<45	X	X



ID	fastighetsbeteckning	adress	typ av fastighet	Antal våningar	Höger eller vänster om vägen i längdmätningens riktning	Beräkningsfall	Högsta Leq vid fasad marknivå dB(A)	Högsta Lmx vid fasad marknivå dB(A)	Högsta Lmx, dagtid vid uteplats marknivå dB(A) <sup>3</sup>	Högsta Leq vid uteplats marknivå dB(A) <sup>3</sup>	Högsta Leq vid fasad högre våningar dB(A)	Högsta Lmx vid fasad högre våningar dB(A)	Leq inne utgående från högsta Leq vid fasad dB(A) (Leq <sub>ute</sub> - 30dB(A)) <sup>4</sup>	Lmx inne utgående från högsta Lmx vid fasad dB(A) (Lmx <sub>ute</sub> - 30dB(A)) <sup>4</sup>	Erbjuds inventering (inomhus) <sup>8</sup>	Erbjuds bullerskyddsåtgärd (utomhus) <sup>9</sup>
61	Björknäs 1:8	Kvarnvägen 14B	Villa	2,5	H	Nuläge	57	61	<70	56	59	62	29	32		
						Nollalternativ	61	61	<70	58	61	62	31	32		
						Variant skärmar på broar	56	<60	<70	56	63	64	33	34		
						Variant vägplaneförslag	57	<60	<70	56	63	64	33	34	X	X
62	Björknäs 1:41	Kvarnvägen 16	Villa	2	H	Nuläge	55	<60	<70	55	58	59	28	29		
						Nollalternativ	60	<60	<70	57	60	59	30	29		
						Variant skärmar på broar	61	61	<70	61	62	62	32	32		
						Variant vägplaneförslag	61	61	<70	60	62	62	32	32	X	X
63	Björknäs 18:4	Kvarnvägen 16B	Villa	2	H	Nuläge	54	<60	<70	55	55	55	25	25		
						Nollalternativ	56	<60	<70	57	58	55	28	25		
						Variant skärmar på broar	58	<60	<70	56	61	60	31	30		
						Variant vägplaneförslag	58	<60	<70	56	61	60	31	30	X	X
64	Björknäs 18:4	Kvarnvägen 16B	Gäststuga	1	H	Nuläge	53	<60	ingen	uteplats			23	<45		
						Nollalternativ	58	<60					28	<45		
						Variant skärmar på broar	59	<60					29	<45		
						Variant vägplaneförslag	59	<60					29	<45		
65	Björknäs 1:7	Kvarnvägen 18	Villa	2	H	Nuläge	56	<60	<70	56	57	59	27	29		
						Nollalternativ	59	<60	<70	58	59	59	29	29		
						Variant skärmar på broar	58	<60	<70	57	60	56	30	26		
						Variant vägplaneförslag	58	<60	<70	57	59	56	29	26		X
66	Björknäs 1:50	Kvarnvägen 9	Villa	2	H	Nuläge	56	<60	<70	56	58	61	28	31		
						Nollalternativ	60	<60	<70	58	60	61	30	31		
						Variant skärmar på broar	60	<60	<70	59	62	60	32	30		
						Variant vägplaneförslag	60	<60	<70	59	62	60	32	30	X	X
67	Björknäs 1:72	Kvarnvägen 20	Villa	2	H	Nuläge	52	<60	<70	52	53	56	23	26		
						Nollalternativ	55	<60	<70	54	56	56	26	26		
						Variant skärmar på broar	55	<60	<70	54	57	56	27	26		
						Variant vägplaneförslag	55	<60	<70	54	57	56	27	26		
68	Björknäs 1:80	Kvarnvägen 24	Villa	2	H	Nuläge	51	<60	<70	54	53	55	23	25		
						Nollalternativ	55	<60	<70	56	55	55	25	25		
						Variant skärmar på broar	56	<60	<70	56	58	54	28	24		
						Variant vägplaneförslag	56	<60	<70	56	58	54	28	24		X
69	Björknäs 18:1	Allévägen 4	Villa	2	H	Nuläge	51	<60	<70	54	53	53	23	23		
						Nollalternativ	55	<60	<70	56	55	53	25	23		
						Variant skärmar på broar	54	<60	<70	55	57	52	27	22		
						Variant vägplaneförslag	55	<60	<70	55	57	52	27	22		X
70	Björknäs 1:33	Kvarnvägen 26	Villa	2	H	Nuläge	52	<60	<70	51	54	54	24	24		
						Nollalternativ	56	<60	<70	53	56	54	26	24		
						Variant skärmar på broar	56	<60	<70	56	59	53	29	23		
						Variant vägplaneförslag	56	<60	<70	56	58	53	28	23		X
71a	Björknäs 18:2	Kvarnvägen 30	Villa	2	H	Nuläge	52	<60	<70	49	55	56	25	26		
						Nollalternativ	57	<60	<70	51	57	56	27	26		
						Variant skärmar på broar	57	<60	<70	51	59	53	29	23		
						Variant vägplaneförslag	56	<60	<70	50	58	53	28	23		

ID	fastighetsbeteckning	adress	typ av fastighet	Antal våningar	Höger eller vänster om vägen i längdmätningens riktning	Beräkningsfall	Högsta Leq vid fasad marknivå dB(A)	Högsta Lmx vid fasad marknivå dB(A)	Högsta Lmx, dagtid vid uteplats marknivå dB(A) <sup>3</sup>	Högsta Leq vid uteplats marknivå dB(A) <sup>3</sup>	Högsta Leq vid fasad högre våningar dB(A)	Högsta Lmx vid fasad högre våningar dB(A)	Leq inne utgående från högsta Leq vid fasad dB(A) (Leq <sub>ute</sub> - 30dB(A)) <sup>4</sup>	Lmx inne utgående från högsta Lmx vid fasad dB(A) (Lmx <sub>ute</sub> - 30dB(A)) <sup>4</sup>	Erbjuds inventering (inomhus) <sup>8</sup>	Erbjuds bullerskydds-åtgärd (utomhus) <sup>9</sup>
71b	Björknäs 18:3	Kvarnvägen 32	Villa	2	H	Nuläge	52	<60	<70	49	55	56	25	26		
						Nollalternativ	57	<60	<70	51	57	56	27	26		
						Variant skärmar på broar	57	<60	<70	52	59	53	29	23		
						Variant vägplaneförslag	55	<60	<70	50	58	53	28	23		
72	Eknäs 1:182	Allévägen 2A	Flerfamiljshus	2	H	Nuläge	51	<60	<70	37	57	59	27	29		
						Nollalternativ	58	<60	<70	39	59	59	29	29		
						Variant skärmar på broar	56	<60	<70	43	60	55	30	25		
						Variant vägplaneförslag	55	<60	<70	43	58	53	28	23		
73	Eknäs 1:10	Allévägen 2B	Villa	1,5	H	Nuläge	49	<60	<70	50	52	52	22	22		
						Nollalternativ	52	<60	<70	52	54	52	24	22		
						Variant skärmar på broar	54	<60	<70	53	56	52	26	22		
						Variant vägplaneförslag	54	<60	<70	53	56	52	26	22		
74	Björknäs 1:5	Allévägen 6B	Villa	1,5	H	Nuläge	51	<60	<70	51	53	54	23	24		
						Nollalternativ	54	<60	<70	54	55	54	25	24		
						Variant skärmar på broar	54	<60	<70	53	56	52	26	22		
						Variant vägplaneförslag	54	<60	<70	52	56	52	26	22		
75		Liljevägen 30	Villa	2	H	Nuläge	51	<60	<70	50	53	54	23	24		
						Nollalternativ	55	<60	<70	53	56	54	26	24		
						Variant skärmar på broar	55	<60	<70	53	56	51	26	21		
						Variant vägplaneförslag	55	<60	<70	53	56	51	26	21		
76		Allévägen 7	Flerfamiljshus	3	H	Nuläge	59	<60	<70	51	54	54	24	24		
						Nollalternativ	56	<60	<70	53	56	54	26	24		
						Variant skärmar på broar	56	<60	<70	54	57	51	27	21		
						Variant vägplaneförslag	56	<60	<70	54	57	51	27	21		
77		Allévägen 7A-B	Flerfamiljshus	3	H	Nuläge	52	<60	<70	53	53	52	23	22		
						Nollalternativ	55	<60	<70	55	55	52	25	22		
						Variant skärmar på broar	56	<60	<70	55	57	52	27	22		
						Variant vägplaneförslag	56	<60	<70	55	57	52	27	22	X	
78		Allévägen 5A-F	Flerfamiljshus	2	H	Nuläge	52	<60	<70	51	55	54	25	24		
						Nollalternativ	57	<60	<70	53	57	54	27	24		
						Variant skärmar på broar	56	<60	<70	54	57	51	27	21		
						Variant vägplaneförslag	55	<60	<70	54	57	51	27	21		
79	Eknäs 1:9	Allévägen 1	Villa	2	H	Nuläge	48	<60	<70	47	53	54	23	24		
						Nollalternativ	50	<60	<70	49	55	54	25	24		
						Variant skärmar på broar	54	<60	<70	53	57	52	27	22		
						Variant vägplaneförslag	54	<60	<70	53	56	51	26	21		
80A		Allévägen 3C	Parhus	2	H	Nuläge	52	<60	<70	47	53	55	23	25		
						Nollalternativ	54	<60	<70	49	56	55	26	25		
						Variant skärmar på broar	55	<60	<70	49	57	51	27	21		
						Variant vägplaneförslag	55	<60	<70	49	56	51	26	21		
80B		Allévägen 3B	Parhus	2	H	Nuläge	51	<60	<70	47	53	55	23	25		
						Nollalternativ	53	<60	<70	49	56	55	26	25		
						Variant skärmar på broar	55	<60	<70	49	57	51	27	21		
						Variant vägplaneförslag	54	<60	<70	49	56	51	26	21		

ID	fastighetsbeteckning	adress	typ av fastighet	Antal våningar	Höger eller vänster om vägen i längdmätningens riktning	Beräkningsfall	Högsta Leq vid fasad marknivå dB(A)	Högsta Lmx vid fasad marknivå dB(A)	Högsta Lmx, dagtid vid uteplats marknivå dB(A) <sup>3</sup>	Högsta Leq vid uteplats marknivå dB(A) <sup>3</sup>	Högsta Leq vid fasad högre våningar dB(A)	Högsta Lmx vid fasad högre våningar dB(A)	Leq inne utgående från högsta Leq vid fasad dB(A) (Leq <sub>ute</sub> - 30dB(A)) <sup>4</sup>	Lmx inne utgående från högsta Lmx vid fasad dB(A) (Lmx <sub>ute</sub> - 30dB(A)) <sup>4</sup>	Erbjuds inventering (inomhus) <sup>8</sup>	Erbjuds bullerskyddsåtgärd (utomhus) <sup>9</sup>
81A		Allévågen 3D	Parhus	2	H	Nuläge	49	<60	<70	44	52	54	22	24		
						Nollalternativ	51	<60	<70	47	54	54	24	24		
						Variant skärmar på broar	52	<60	<70	46	57	51	27	21		
						Variant vägplaneförslag	52	<60	<70	46	56	51	26	21		
81B		Allévågen 3E	Parhus	2	H	Nuläge	48	<60	<70	44	52	54	22	24		
						Nollalternativ	50	<60	<70	47	54	54	24	24		
						Variant skärmar på broar	52	<60	<70	46	57	51	27	21		
						Variant vägplaneförslag	49	<60	<70	46	56	51	26	21		
82	Eknäs 1:170	Trappvägenn 8C	Villa	2	H	Nuläge	52	<60	<70	52	53	52	23	22		
						Nollalternativ	55	<60	<70	54	56	52	26	22		
						Variant skärmar på broar	56	<60	<70	56	57	52	27	22		
						Variant vägplaneförslag	55	<60	<70	54	56	52	26	22		
83	Eknäs 1:184	Trappvägenn 8B	Flerfamiljshus	3	H	Nuläge	51	<60	<70	51	54	52	24	22		
						Nollalternativ	56	<60	<70	54	56	41	26	11		
						Variant skärmar på broar	55	<60	<70	55	57	50	27	20		
						Variant vägplaneförslag	54	<60	<70	54	56	50	26	20		
84	Eknäs 1:184	Trappvägenn 8A	Flerfamiljshus	3	H	Nuläge	51	<60	<70	51	54	51	24	21		
						Nollalternativ	54	<60	<70	54	56	51	26	21		
						Variant skärmar på broar	55	<60	<70	55	58	52	28	22		
						Variant vägplaneförslag	54	<60	<70	54	56	52	26	22		
85	Eknäs 1:194	Trappvägenn 8	Villa	1,5	H	Nuläge	52	<60	<70	50	54	52	24	22		
						Nollalternativ	56	<60	<70	53	54	52	24	22		
						Variant skärmar på broar	56	<60	<70	53	58	51	28	21		
						Variant vägplaneförslag	55	<60	<70	53	56	51	26	21		
86	Eknäs 1:32	Trappvägen 9	Villa	1,5	H	Nuläge	45	<60	<70	44	52	52	22	22		
						Nollalternativ	47	<60	<70	46	55	52	25	22		
						Variant skärmar på broar	51	<60	<70	51	56	50	26	20		
						Variant vägplaneförslag	51	<60	<70	51	56	50	26	20		
87	Eknäs 1:260	Höjdvägen 16	Villa	2	H	Nuläge	49	<60	<70	48	52	49	22	19		
						Nollalternativ	52	<60	<70	49	54	49	24	19		
						Variant skärmar på broar	54	<60	<70	52	56	50	26	20		
						Variant vägplaneförslag	54	<60	<70	51	55	50	25	20		
88	Eknäs 1:31	Trappvägen 7	Villa	1,5	H	Nuläge	51	<60	<70	52	53	51	23	21		
						Nollalternativ	53	<60	<70	54	55	51	25	21		
						Variant skärmar på broar	55	<60	<70	54	57	51	27	21		
						Variant vägplaneförslag	54	<60	<70	53	56	50	26	20		
89	Björknäs 1:1	Sockelvågen 8A-F	Radhus	1	H	Nuläge	63	70	<70	54	65	70	35	40		
						Nollalternativ	66	70	<70	56	67	70	37	40		
						Variant skärmar på broar	67	71	<70	56	70	73	40	43		
						Variant vägplaneförslag	62	70	<70	56	63	70	33	40	X	X
90	Björknäs 1:85	Kvarnvågen 5	Villa	2	H	Nuläge	66	63	<70	62	67	64	37	34		
						Nollalternativ	68	63	<70	64	69	64	39	34		
						Variant skärmar på broar	71	66	<70	65	71	67	41	37		
						Variant vägplaneförslag	63	62	<70	62	64	64	34	34	X	X

ID	fastighetsbeteckning	adress	typ av fastighet	Antal våningar	Höger eller vänster om vägen i längdmätningens riktning	Beräkningsfall	Högsta Leq vid fasad marknivå dB(A)	Högsta Lmx vid fasad marknivå dB(A)	Högsta Lmx, dagtid vid uteplats marknivå dB(A) <sup>3</sup>	Högsta Leq vid uteplats marknivå dB(A) <sup>3</sup>	Högsta Leq vid fasad högre våningar dB(A)	Högsta Lmx vid fasad högre våningar dB(A)	Leq inne utgående från högsta Leq vid fasad dB(A) (Leq <sub>ute</sub> - 30dB(A)) <sup>4</sup>	Lmx inne utgående från högsta Lmx vid fasad dB(A) (Lmx <sub>ute</sub> - 30dB(A)) <sup>4</sup>	Erbjuds inventering (inomhus) <sup>8</sup>	Erbjuds bullerskydds-åtgärd (utomhus) <sup>9</sup>
91	Björknäs 1:165	Kvarnvägen 17	Villa	2	H	Nuläge	56	<60	<70	47	58	59	28	29		
						Nollalternativ	60	<60	<70	50	61	59	31	29		
						Variant skärmar på broar	57	<60	<70	54	62	59	32	29		
						Variant vägplaneförslag	57	<60	<70	54	59	53	29	23		
92	Björknäs 1:413	Sockenvägen 7	Villa	2	H	Nuläge	65	68	<70	62	68	73	38	43		
						Nollalternativ	68	68	<70	63	69	72	39	42		
						Variant skärmar på broar	67	71	<70	63	70	72	40	42		
						Variant vägplaneförslag	62	71	<70	56	63	72	33	42	X	X
93	Björknäs 1:547	Hjortängsvägen 2	Villa	2	H	Nuläge	68	73	<70	55	72	76	42	46		
						Nollalternativ	73	73	<70	58	73	76	43	46		
						Variant skärmar på broar	69	70	<70	59	74	73	44	43		
						Variant vägplaneförslag	62	66	<70	56	62	67	32	37	X	X
94	Björknäs 1:370	Hjortängsvägen 4	Villa	2	H	Nuläge	65	71	<70	61	73	77	43	47		
						Nollalternativ	75	72	<70	62	75	77	45	47		
						Variant skärmar på broar	68	70	<70	63	76	77	46	47		
						Variant vägplaneförslag	59	<60	<70	57	61	61	31	31	X	X
95	Björknäs 1:274	Eklundavägen 1	Villa	1	H	Nuläge	59	<60	<70	61			29	<45		
						Nollalternativ	64	<60	<70	63			34	<45		
						Variant skärmar på broar	62	<60	<70	62			32	<45		
						Variant vägplaneförslag	53	<60	<70	53			23	<45		
96	Björknäs 1:251	Eklundavägen 3	Villa	1	H	Nuläge	60	61	<70	59			30	<45		
						Nollalternativ	63	61	<70	61			33	<45		
						Variant skärmar på broar	62	<60	<70	62			32	<45		
						Variant vägplaneförslag	53	<60	<70	53			23	<45		
97	Björknäs 1:303	Eklundavägen 5	Villa	1	H	Nuläge	57	61	<70	59			27	<45		
						Nollalternativ	61	61	<70	61			31	<45		
						Variant skärmar på broar	61	<60	<70	61			31	<45		
						Variant vägplaneförslag	53	<60	<70	53			23	<45		
98	Björknäs 1:177	Eklundavägen 7	Villa	1,5	H	Nuläge	59	61	<70	53	62	62	32	32		
						Nollalternativ	64	61	<70	55	64	62	34	32		
						Variant skärmar på broar	63	<60	<70	55	65	62	35	32		
						Variant vägplaneförslag	56	<60	<70	52	58	56	28	26		
99	Björknäs 1:176	Ankdammsvägen 7	Villa	2	H	Nuläge	63	65	<70	66	66	66	36	36		
						Nollalternativ	68	65	<70	68	68	66	38	36		
						Variant skärmar på broar	65	62	<70	68	69	64	39	34		
						Variant vägplaneförslag	56	<60	<70	57	59	58	29	28		X
100	Björknäs 1:175	Ankdammsvägen 5	Villa	1,5	H	Nuläge	64	66	<70	64	67	69	37	39		
						Nollalternativ	68	67	<70	66	69	69	39	39		
						Variant skärmar på broar	66	64	<70	65	69	66	39	36		
						Variant vägplaneförslag	57	<60	<70	57	59	56	29	26		X
101	Björknäs 1:34	Eklundavägen 9	Förskolan	1	H	Nuläge	63	63	<70	50			33	<45		
						Nollalternativ	67	64	<70	52			37	<45		
						Variant skärmar på broar	66	63	<70	53			36	<45		
						Variant vägplaneförslag	56	<60	<70	53			26	<45		

ID	fastighetsbeteckning	adress	typ av fastighet	Antal våningar	Höger eller vänster om vägen i längdmätningens riktning	Beräkningsfall	Högsta Leq vid fasad marknivå dB(A)	Högsta Lmx vid fasad marknivå dB(A)	Högsta Lmx, dagtid vid uteplats marknivå dB(A) <sup>3</sup>	Högsta Leq vid uteplats marknivå dB(A) <sup>3</sup>	Högsta Leq vid fasad högre våningar dB(A)	Högsta Lmx vid fasad högre våningar dB(A)	Leq inne utgående från högsta Leq vid fasad dB(A) (Leq <sub>ute</sub> - 30dB(A)) <sup>4</sup>	Lmx inne utgående från högsta Lmx vid fasad dB(A) (Lmx <sub>ute</sub> - 30dB(A)) <sup>4</sup>	Erbjuds inventering (inomhus) <sup>8</sup>	Erbjuds bullerskydds-åtgärd (utomhus) <sup>9</sup>
102	Björknäs 1:34	Ankdammsvägen 1-3	Flerfamiljshus	2	H	Nuläge	65	68	<70	66	68	70	38	40		
						Nollalternativ	70	68	<70	68	70	70	40	40		
						Variant skärmar på broar	68	66	<70	67	70	68	40	38		
						Variant vägplaneförslag	59	<60	<70	57	61	56	31	26	X	X
103	Björknäs 1:455	Ankdammsvägen 2	Villa	1,5	H	Nuläge	65	68	<70	66	68	70	38	40		
						Nollalternativ	69	69	<70	68	70	70	40	40		
						Variant skärmar på broar	67	66	<70	66	70	69	40	39		
						Variant vägplaneförslag	60	<60	<70	58	62	58	32	28	X	X
104	Björknäs 1:919	Eklundavägen 11	Villa	1,5	H	Nuläge	63	66	<70	64	65	68	35	38		
						Nollalternativ	67	66	<70	66	67	68	37	38		
						Variant skärmar på broar	65	65	<70	65	68	68	38	38		
						Variant vägplaneförslag	57	<60	<70	57	61	56	31	26	X	X
105	Björknäs 1:920	Eklundavägen 13	Villa	2	H	Nuläge	63	67	<70	66	65	68	35	38		
						Nollalternativ	67	67	<70	67	67	68	37	38		
						Variant skärmar på broar	64	63	<70	65	67	67	37	37		
						Variant vägplaneförslag	58	<60	<70	59	62	56	32	26	X	X
106	Björknäs 1:219	Björknäs skolväg 12	Villa	2	H	Nuläge	64	68	<70	67	66	68	36	38		
						Nollalternativ	67	68	<70	69	68	68	38	38		
						Variant skärmar på broar	66	65	<70	66	67	66	37	36		
						Variant vägplaneförslag	59	<60	<70	60	63	58	33	28	X	X
107	Björknäs 1:221	Hjortängsvägen 22	Villa	1	H	Nuläge	65	68	<70	67	67	69	37	39		
						Nollalternativ	69	69	<70	69	69	69	39	39		
						Variant skärmar på broar	66	61	<70	66	69	66	39	36		
						Variant vägplaneförslag	61	<60	<70	62	67	64	37	34	X	X
108		Hjortängsvägen 24	Villa	2	H	Nuläge	63	61	<70	59	67	67	37	37		
						Nollalternativ	69	63	<70	62	69	67	39	37		
						Variant skärmar på broar	65	<60	<70	61	70	67	40	37		
						Variant vägplaneförslag	63	<60	<70	61	69	67	39	37	X	X
109	Björknäs 1:284	Björknäs skolväg 10	Villa	1,5	H	Nuläge	64	65	<70	56	65	65	35	35		
						Nollalternativ	67	65	<70	57	67	65	37	35		
						Variant skärmar på broar	64	63	<70	55	67	65	37	35		
						Variant vägplaneförslag	60	<60	<70	51	64	60	34	30	X	
110		Björknäs skolväg 8	Villa	1,5	H	Nuläge	61	64	<70	62	64	64	34	34		
						Nollalternativ	65	64	<70	64	66	64	36	34		
						Variant skärmar på broar	62	<60	<70	61	66	62	36	32		
						Variant vägplaneförslag	60	<60	<70	58	65	61	35	31	X	X
111		Hjortängsvägen 26	Flerfamiljshus	2	H	Nuläge	60	<60	<70	57	66	69	36	39		
						Nollalternativ	68	<60	<70	58	68	69	38	39		
						Variant skärmar på broar	62	<60	<70	59	68	64	38	34		
						Variant vägplaneförslag	60	<60	<70	58	67	64	37	34	X	X
112		Hjortängsvägen 28	Villa	1,5	H	Nuläge	61	62	<70	55	70	71	40	41		
						Nollalternativ	63	62	<70	56	71	71	41	41		
						Variant skärmar på broar	63	61	<70	56	72	71	42	41		
						Variant vägplaneförslag	63	61	<70	56	72	71	42	41	X	X

ID	fastighetsbeteckning	adress	typ av fastighet	Antal våningar	Höger eller vänster om vägen i längdmätningens riktning	Beräkningsfall	Högsta Leq vid fasad marknivå dB(A)	Högsta Lmx vid fasad marknivå dB(A)	Högsta Lmx, dagtid vid uteplats marknivå dB(A) <sup>3</sup>	Högsta Leq vid uteplats marknivå dB(A) <sup>3</sup>	Högsta Leq vid fasad högre våningar dB(A)	Högsta Lmx vid fasad högre våningar dB(A)	Leq inne utgående från högsta Leq vid fasad dB(A) (Leq <sub>ute</sub> - 30dB(A)) <sup>4</sup>	Lmx inne utgående från högsta Lmx vid fasad dB(A) (Lmx <sub>ute</sub> - 30dB(A)) <sup>4</sup>	Erbjuds inventering (inomhus) <sup>8</sup>	Erbjuds bullerskyddsåtgärd (utomhus) <sup>9</sup>
113		Björknäs skolväg 4	Villa	2	H	Nuläge	58	<60	<70	55	60	61	30	31		
						Nollalternativ	60	<60	<70	57	62	61	32	31		
						Variant skärmar på broar	60	<60	<70	55	63	60	33	30		
						Variant vägplaneförslag	60	<60	<70	54	63	60	33	30	X	X
114		Hjortängsvägen 30	Villa	2	H	Nuläge	59	63	<70	52	62	63	32	33		
						Nollalternativ	61	<60	<70	54	64	63	34	33		
						Variant skärmar på broar	62	<60	<70	55	64	61	34	31		
						Variant vägplaneförslag	62	<60	<70	55	64	61	34	31	X	X
115		Hjortängsvägen 31	Villa	2	H	Nuläge	65	67	<70	60	72	74	42	44		
						Nollalternativ	73	67	<70	62	73	74	43	44		
						Variant skärmar på broar	67	67	<70	61	75	74	45	44		
						Variant vägplaneförslag	67	67	<70	61	75	74	45	44	X	X
116		Hjortängsvägen 33	Villa	2	H	Nuläge	59	62	<70	56	64	67	34	37		
						Nollalternativ	65	62	<70	57	66	67	36	37		
						Variant skärmar på broar	63	61	<70	57	67	67	37	37		
						Variant vägplaneförslag	62	61	<70	56	67	67	37	37	X	X
117		Hjortängsvägen 35	Villa	2	H	Nuläge	52	<60	ingen	uteplats	55	56	25	26		
						Nollalternativ	54	<60			57	56	27	26		
						Variant skärmar på broar	55	<60			57	56	27	26		
						Variant vägplaneförslag	55	<60			57	56	27	26		
118	Eknäs 1:12	Eknäsvägen 2	Flerfamiljshus	2,5	H	Nuläge	57	<60	<70	51	59	60	29	30		
						Nollalternativ	60	<60	<70	54	61	60	31	30		
						Variant skärmar på broar	59	<60	<70	55	62	58	32	28		
						Variant vägplaneförslag	53	<60	<70	51	56	57	26	27		
119	Eknäs 1:27	Eknäsvägen 4	Villa	2	H	Nuläge	57	61	<70	52	59	61	29	31		
						Nollalternativ	60	61	<70	54	61	61	31	31		
						Variant skärmar på broar	58	<60	<70	56	62	59	32	29		
						Variant vägplaneförslag	51	<60	<70	52	54	58	24	28		
120	Eknäs 1:88	Eknäsvägen 6	Villa	2,5	H	Nuläge	60	<60	<70	61	62	60	32	30		
						Nollalternativ	63	<60	<70	63	64	60	34	30		
						Variant skärmar på broar	64	<60	<70	65	66	59	36	29		
						Variant vägplaneförslag	54	<60	<70	53	56	58	26	28		
121	Eknäs 1:86	Tornstigen 1	Villa	1,5	H	Nuläge	60	<60	<70	57	61	59	31	29		
						Nollalternativ	62	<60	<70	59	63	59	33	29		
						Variant skärmar på broar	64	<60	<70	61	65	58	35	28		
						Variant vägplaneförslag	56	<60	<70	54	57	57	27	27		
122	Eknäs 1:30	Sockenvägen 11	Flerfamiljshus	2	H	Nuläge	54	<60	<70	54	59	58	29	28		
						Nollalternativ	60	<60	<70	56	61	58	31	28		
						Variant skärmar på broar	58	<60	<70	56	63	57	33	27		
						Variant vägplaneförslag	56	<60	<70	51	57	54	27	24		
123	Eknäs 1:258	Tornstigen 4	Villa	1,5	H	Nuläge	52	<60	<70	54	59	58	29	28		
						Nollalternativ	60	<60	<70	56	61	58	31	28		
						Variant skärmar på broar	56	<60	<70	57	60	56	30	26		
						Variant vägplaneförslag	54	<60	<70	55	56	55	26	25		X

ID	fastighetsbeteckning	adress	typ av fastighet	Antal våningar	Höger eller vänster om vägen i längdmätningens riktning	Beräkningsfall	Högsta Leq vid fasad marknivå dB(A)	Högsta Lmx vid fasad marknivå dB(A)	Högsta Lmx, dagtid vid uteplats marknivå dB(A) <sup>3</sup>	Högsta Leq vid uteplats marknivå dB(A) <sup>3</sup>	Högsta Leq vid fasad högre våningar dB(A)	Högsta Lmx vid fasad högre våningar dB(A)	Leq inne utgående från högsta Leq vid fasad dB(A) (Leq <sub>ute</sub> - 30dB(A)) <sup>4</sup>	Lmx inne utgående från högsta Lmx vid fasad dB(A) (Lmx <sub>ute</sub> - 30dB(A)) <sup>4</sup>	Erbjuds inventering (inomhus) <sup>8</sup>	Erbjuds bullerskydds-åtgärd (utomhus) <sup>9</sup>
124	Eknäs 1:87	Tornstigen 6	Villa	2	H	Nuläge	61	<60	<70	62	62	59	32	29		
						Nollalternativ	64	<60	<70	63	64	59	34	29		
						Variant skärmar på broar	63	<60	<70	63	65	57	35	27		
						Variant vägplaneförslag	54	<60	<70	54	57	56	27	26		
125	Eknäs 1:91	Tornstigen 8	Villa	2	H	Nuläge	58	<60	<70	60	61	59	31	29		
						Nollalternativ	63	<60	<70	62	63	59	33	29		
						Variant skärmar på broar	62	<60	<70	60	65	57	35	27		
						Variant vägplaneförslag	52	<60	<70	53	56	56	26	26		
126	Eknäs 1:90	Tornstigen 3	Villa	2	H	Nuläge	62	<60	<70	48	63	60	33	30		
						Nollalternativ	63	<60	<70	49	65	60	35	30		
						Variant skärmar på broar	64	<60	<70	51	65	58	35	28		
						Variant vägplaneförslag	54	<60	<70	48	56	56	26	26		
127	Eknäs 1:225	Trädgårdsvägen 1	Flerfamiljshus	3	H	Nuläge	44	<60	ingen	uteplats	51	51	21	21		
						Nollalternativ	46	<60			53	51	23	21		
						Variant skärmar på broar	52	<60			56	51	26	21		
						Variant vägplaneförslag	51	<60			56	51	26	21		
128	Eknäs 1:211	Tornstigen 5	Villa	2	H	Nuläge	59	<60	<70	62	61	59	31	29		
						Nollalternativ	62	<60	<70	64	63	59	33	29		
						Variant skärmar på broar	63	<60	<70	63	64	57	34	27		
						Variant vägplaneförslag	53	<60	<70	53	55	55	25	25		
129	Björknäs 14:1	Eklundavägen 4	Villa	2	H	Nuläge	59	<60	<70	48	61	61	31	31		
						Nollalternativ	62	<60	<70	50	63	61	33	31		
						Variant skärmar på broar	62	<60	<70	52	64	59	34	29		
						Variant vägplaneförslag	53	<60	<70	52	55	56	25	26		
130	Björknäs 13:4	Eklundavägen 8	Villa	2	H	Nuläge	58	<60	<70	54	60	60	30	30		
						Nollalternativ	62	<60	<70	56	62	60	32	30		
						Variant skärmar på broar	61	<60	<70	53	64	59	34	29		
						Variant vägplaneförslag	53	<60	<70	52	56	55	26	25		
131	Björknäs 13:4	Slitvägen 4	Villa	2	H	Nuläge	57	<60	<70	50	61	59	31	29		
						Nollalternativ	59	<60	<70	52	63	60	33	30		
						Variant skärmar på broar	60	<60	<70	52	64	59	34	29		
						Variant vägplaneförslag	54	<60	<70	51	57	54	27	24		
132	Björknäs 12:3	Eklundavägen 14	Villa	1	H	Nuläge	57	62	<70	53	64	63	34	33		
						Nollalternativ	65	62	<70	54	66	63	36	33		
						Variant skärmar på broar	60	62	<70	54	67	63	37	33		
						Variant vägplaneförslag	57	<60	<70	53	60	55	30	25	X	
133	Björknäs 1:375	Eklundavägen 12	Villa	2	H	Nuläge	57	62	<70	55	62	62	32	32		
						Nollalternativ	59	62	<70	57	64	62	34	32		
						Variant skärmar på broar	60	61	<70	57	65	62	35	32		
						Variant vägplaneförslag	56	<60	<70	53	58	<60	28	<45		
134	Björknäs 12:5	Eklundavägen 18	Villa	2	H	Nuläge	61	64	<70	56	63	65	33	35		
						Nollalternativ	64	64	<70	58	65	65	35	35		
						Variant skärmar på broar	64	64	<70	52	66	65	36	35		
						Variant vägplaneförslag	57	<60	<70	53	60	54	30	24	X	

ID	fastighetsbeteckning	adress	typ av fastighet	Antal våningar	Höger eller vänster om vägen i längdmätningens riktning	Beräkningsfall	Högsta Leq vid fasad marknivå dB(A)	Högsta Lmx vid fasad marknivå dB(A)	Högsta Lmx, dagtid vid uteplats marknivå dB(A) <sup>3</sup>	Högsta Leq vid uteplats marknivå dB(A) <sup>3</sup>	Högsta Leq vid fasad högre våningar dB(A)	Högsta Lmx vid fasad högre våningar dB(A)	Leq inne utgående från högsta Leq vid fasad dB(A) (Leq <sub>ute</sub> - 30dB(A)) <sup>4</sup>	Lmx inne utgående från högsta Lmx vid fasad dB(A) (Lmx <sub>ute</sub> - 30dB(A)) <sup>4</sup>	Erbjuds inventering (inomhus) <sup>8</sup>	Erbjuds bullerskydds-åtgärd (utomhus) <sup>9</sup>
135	Björknäs 12:6	Eklundavägen 20	Villa	2	H	Nuläge	62	65	<70	53	64	65	34	35		
						Nollalternativ	65	65	<70	56	66	65	36	35		
						Variant skärmar på broar	64	65	<70	54	66	65	36	35		
						Variant vägplaneförslag	57	<60	<70	54	60	55	30	25	X	
136	Björknäs 12:27	Eklundavägen 22	Villa	2	H	Nuläge	59	64	<70	53	61	65	31	35		
						Nollalternativ	63	65	<70	55	63	65	33	35		
						Variant skärmar på broar	62	64	<70	55	65	64	35	34		
						Variant vägplaneförslag	57	<60	<70	55	60	55	30	25	X	X
137	Björknäs 12:4	Eklundavägen 16	Villa	1	H	Nuläge	61	63	<70	55	63	64	33	34		
						Nollalternativ	65	63	<70	56	65	64	35	34		
						Variant skärmar på broar	63	63	<70	56	65	64	35	34		
						Variant vägplaneförslag	57	<60	<70	55	60	55	30	25	X	X
138	Björknäs 12:16	Slitvägen 17	Villa	1	H	Nuläge	60	62	<70	63	63	64	33	34		
						Nollalternativ	64	62	<70	64	65	64	35	34		
						Variant skärmar på broar	61	62	<70	63	64	63	34	33		
						Variant vägplaneförslag	58	<60	<70	59	59	55	29	25		X
139	Björknäs 12:29	Eklundavägen 26	Villa	2	H	Nuläge	60	63	<70	55	62	64	32	34		
						Nollalternativ	64	63	<70	57	64	64	34	34		
						Variant skärmar på broar	62	62	<70	61	64	63	34	33		
						Variant vägplaneförslag	56	<60	<70	52	59	54	29	24		
140	Björknäs 12:28	Eklundavägen 24	Villa	2	H	Nuläge	59	63	<70	58	62	63	32	33		
						Nollalternativ	63	63	<70	60	64	63	34	33		
						Variant skärmar på broar	61	62	<70	60	64	62	34	32		
						Variant vägplaneförslag	58	<60	<70	56	60	55	30	25	X	X
141	Björknäs 12:17	Slitvägen 15	Villa	2	H	Nuläge	55	<60	<70	57	58	60	28	30		
						Nollalternativ	60	<60	<70	59	60	60	30	30		
						Variant skärmar på broar	58	<60	<70	59	61	60	31	30		
						Variant vägplaneförslag	54	<60	<70	54	56	52	26	22		
142	Björknäs 12:15	Slitvägen 19	Villa	1	H	Nuläge	57	62	<70	57			27	<45		
						Nollalternativ	59	62	<70	59			29	<45		
						Variant skärmar på broar	57	62	<70	60			27	<45		
						Variant vägplaneförslag	56	<60	<70	57			26	<45		X
143	Björknäs 12:14	Slitvägen 21	Villa	1,5	H	Nuläge	53	60	<70	54	56	61	26	31		
						Nollalternativ	55	<60	<70	57	58	61	28	31		
						Variant skärmar på broar	55	<60	<70	55	59	59	29	29		
						Variant vägplaneförslag	54	<60	<70	52	56	50	26	20		
144	Björknäs 12:9	Slitvägen 27	Villa	2	H	Nuläge	55	60	<70	52	56	61	26	31		
						Nollalternativ	57	60	<70	53	59	61	29	31		
						Variant skärmar på broar	55	<60	<70	50	58	57	28	27		
						Variant vägplaneförslag	55	<60	<70	50	57	52	27	22		
145	Björknäs 12:12	Slitvägen 25	Villa	1,5	H	Nuläge	56	61	<70	49	57	61	27	31		
						Nollalternativ	58	61	<70	51	59	61	29	31		
						Variant skärmar på broar	55	<60	<70	49	57	60	27	30		
						Variant vägplaneförslag	54	<60	<70	49	56	51	26	21		



ID	fastighetsbeteckning	adress	typ av fastighet	Antal våningar	Höger eller vänster om vägen i längdmätningens riktning	Beräkningsfall	Högsta Leq vid fasad marknivå dB(A)	Högsta Lmx vid fasad marknivå dB(A)	Högsta Lmx, dagtid vid uteplats marknivå dB(A) <sup>3</sup>	Högsta Leq vid uteplats marknivå dB(A) <sup>3</sup>	Högsta Leq vid fasad högre våningar dB(A)	Högsta Lmx vid fasad högre våningar dB(A)	Leq inne utgående från högsta Leq vid fasad dB(A) (Leq <sub>ute</sub> - 30dB(A)) <sup>4</sup>	Lmx inne utgående från högsta Lmx vid fasad dB(A) (Lmx <sub>ute</sub> - 30dB(A)) <sup>4</sup>	Erbjuds inventering (inomhus) <sup>8</sup>	Erbjuds bullerskydds-åtgärd (utomhus) <sup>9</sup>
146	Björknäs 12:11	Slitvägen 31	Villa	1	H	Nuläge	54	60	<70	49			24	<45		
						Nollalternativ	56	<60	<70	51			26	<45		
						Variant skärmar på broar	55	<60	<70	49			25	<45		
						Variant vägplaneförslag	53	<60	<70	49			23	<45		
147A	Björknäs Skolväg 15	Björknäs skola	Björknäs skola	2	H	Nuläge	57	63	<70	60	61	64	31	34		
						Nollalternativ	63	63	<70	62	64	64	34	34		
						Variant skärmar på broar	59	<60	<70	59	62	63	32	33		
						Variant vägplaneförslag	57	<60	<70	57	59	55	29	25		X
147B	Björknäs Skolväg 15	Björknäs skola	Björknäs skola	2	H	Nuläge	53	<60	<70	55	59	<60	29	<45		
						Nollalternativ	55	<60	<70	57	61	<60	31	<45		
						Variant skärmar på broar	56	<60	<70	56	60	54	30	<45		
						Variant vägplaneförslag	56	<60	<70	54	59	54	29	<45		
148	Sicklaön 74:21	Bastusjövägen 22	Villa	2	V	Nuläge	63	66	ingen	uteplats	64	68	34	38		
						Nollalternativ	66	66			66	67	36	37		
						Variant skärmar på broar	65	67			67	68	37	38		
						Variant vägplaneförslag	65	67			67	68	37	38	X	
149	Sicklaön 51:25	Barnhemsvägen 9-13	Flerfamiljshus	3	V	Nuläge	62	63	<70	47	70	73	40	43		
						Nollalternativ	71	63	<70	49	72	73	42	43		
						Variant skärmar på broar	64	68	<70	50	73	73	43	43		
						Variant vägplaneförslag	62	68	<70	50	72	73	42	43	X	
150	Sicklaön 51:14	Barnhemsvägen 5	Flerfamiljshus	2	V	Nuläge	53	<60	<70	55	57	57	27	27		
						Nollalternativ	59	<60	<70	57	60	57	30	27		
						Variant skärmar på broar	56	<60	<70	55	59	60	29	30		
						Variant vägplaneförslag	56	<60	<70	55	59	53	29	23		
151	Sicklaön 51:35	Barnhemsvägen 6	Flerfamiljshus	3	V	Nuläge	56	<60	ingen	uteplats	65	73	35	43		
						Nollalternativ	66	<60			67	73	37	43		
						Variant skärmar på broar	58	<60			68	73	38	43		
						Variant vägplaneförslag	55	<60			61	63	31	33	X	
152	Sicklaön 51:13	Barnhemsvägen 8	Flerfamiljshus	3	V	Nuläge	53	<60	<70	52	62	62	32	32		
						Nollalternativ	62	<60	<70	54	64	62	34	32		
						Variant skärmar på broar	57	<60	<70	52	64	62	34	32		
						Variant vägplaneförslag	53	<60	<70	51	60	59	30	29	X	
153	Sicklaön 51:13	Barnhemsvägen 10	Flerfamiljshus	3	V	Nuläge	54	<60	<70	50	61	60	31	30		
						Nollalternativ	63	<60	<70	53	63	60	33	30		
						Variant skärmar på broar	57	<60	<70	52	64	60	34	30		
						Variant vägplaneförslag	54	<60	<70	51	61	58	31	28	X	
154	Sicklaön 51:13	Barnhemsvägen 12	Flerfamiljshus	3	V	Nuläge	53	<60	<70	51	61	62	31	32		
						Nollalternativ	63	<60	<70	54	64	62	34	32		
						Variant skärmar på broar	56	<60	<70	51	63	60	33	30		
						Variant vägplaneförslag	53	<60	<70	50	59	57	29	27		
155	Sicklaön 51:13	Barnhemsvägen 14	Flerfamiljshus	3	V	Nuläge	53	<60	<70	52	60	59	30	29		
						Nollalternativ	62	<60	<70	54	62	59	32	29		
						Variant skärmar på broar	56	<60	<70	51	62	59	32	29		
						Variant vägplaneförslag	53	<60	<70	51	59	55	29	25		

ID	fastighetsbeteckning	adress	typ av fastighet	Antal våningar	Höger eller vänster om vägen i längdmätningens riktning	Beräkningsfall	Högsta Leq vid fasad marknivå dB(A)	Högsta Lmx vid fasad marknivå dB(A)	Högsta Lmx, dagtid vid uteplats marknivå dB(A) <sup>3</sup>	Högsta Leq vid uteplats marknivå dB(A) <sup>3</sup>	Högsta Leq vid fasad högre våningar dB(A)	Högsta Lmx vid fasad högre våningar dB(A)	Leq inne utgående från högsta Leq vid fasad dB(A) (Leq <sub>ute</sub> - 30dB(A)) <sup>4</sup>	Lmx inne utgående från högsta Lmx vid fasad dB(A) (Lmx <sub>ute</sub> - 30dB(A)) <sup>4</sup>	Erbjuds inventering (inomhus) <sup>8</sup>	Erbjuds bullerskydds-åtgärd (utomhus) <sup>9</sup>
156	Sicklaön 51:13	Barnhemsvägen 16	Flerfamiljshus	3	V	Nuläge	52	<60	<70	53	57	55	27	25		
						Nollalternativ	59	60	<70	56	59	55	29	25		
						Variant skärmar på broar	52	<60	<70	53	60	53	30	23		
						Variant vägplaneförslag	53	<60	<70	53	60	55	30	25	X	
157	Sicklaön 51:12	Barnhemsvägen 4	Villa	2	V	Nuläge	63	73	72	64	66	73	36	43		
						Nollalternativ	68	73	72	66	68	73	38	43		
						Variant skärmar på broar	67	75	73	66	70	76	40	46		
						Variant vägplaneförslag	60	62	62	58	62	65	32	35	X	X
158	Sicklaön 51:11	Barnhemsvägen 2	Villa	2	V	Nuläge	66	73	ingen	uteplats	68	74	38	44		
						Nollalternativ	69	73			70	74	40	44		
						Variant skärmar på broar	69	76			71	76	41	46		
						Variant vägplaneförslag	63	72			64	74	34	44	X	
159	Sicklaön 51:7	Sagalidsvägen 3B	Villa	1,5	V	Nuläge	57	62	<70	50	60	68	30	38		
						Nollalternativ	62	62	<70	53	63	67	33	37		
						Variant skärmar på broar	61	62	<70	52	64	69	34	39		
						Variant vägplaneförslag	55	<60	<70	51	58	61	28	31		
160	Sicklaön 51:10	Skurusundsvägen 9	Villa	1,5	V	Nuläge	64	68	<70	59	66	70	36	40		
						Nollalternativ	68	68	<70	62	68	70	38	40		
						Variant skärmar på broar	65	61	<70	60	68	69	38	39		
						Variant vägplaneförslag	60	65	<70	57	62	70	32	40	X	X
161	Sicklaön 51:31	Sagalidsvägen 3A	Villa	1,5	V	Nuläge	55	<60	<70	54	60	67	30	37		
						Nollalternativ	61	<60	<70	56	62	67	32	37		
						Variant skärmar på broar	58	61	<70	55	62	69	32	39		
						Variant vägplaneförslag	56	61	<70	52	58	65	28	35		
162	Sicklaön 51:9	Skurusundsvägen11	Villa	1,5	V	Nuläge	63	70	<70	58	66	72	36	42		
						Nollalternativ	68	71	<70	60	68	72	38	42		
						Variant skärmar på broar	64	69	<70	59	67	70	37	40		
						Variant vägplaneförslag	60	69	<70	55	61	70	31	40	X	X
163	Sicklaön 51:8	Sagalidsv 1-Skurusundsvägen 13	Villa	1	V	Nuläge	57	<60	<70	55			27	<45		
						Nollalternativ	62	<60	<70	57			32	<45		
						Variant skärmar på broar	58	<60	<70	54			28	<45		
						Variant vägplaneförslag	54	<60	<70	53			24	<45		
164	Sicklaön 51:6	Sagalidsvägen 5	Villa	2	V	Nuläge	53	<60	<70	55	56	59	26	29		
						Nollalternativ	58	<60	<70	58	58	59	28	29		
						Variant skärmar på broar	56	<60	<70	55	58	59	28	29		
						Variant vägplaneförslag	53	<60	<70	53	56	59	26	29		
165	Sicklaön 51:3	Smedvägen 3	Villa	2	V	Nuläge	55	<60	<70	50	57	59	27	29		
						Nollalternativ	59	<60	<70	53	59	60	29	30		
						Variant skärmar på broar	57	<60	<70	53	60	61	30	31		
						Variant vägplaneförslag	54	<60	<70	51	56	56	26	26		
166	Sicklaön 51:4	Skurusundsv. 15-Smedv. 1	Villa	2	V	Nuläge	60	<60	<70	57	60	61	30	31		
						Nollalternativ	62	<60	<70	59	63	61	33	31		
						Variant skärmar på broar	60	61	<70	58	61	61	31	31		
						Variant vägplaneförslag	56	61	<70	54	57	61	27	31		

ID	fastighetsbeteckning	adress	typ av fastighet	Antal våningar	Höger eller vänster om vägen i längdmätningens riktning	Beräkningsfall	Högsta Leq vid fasad marknivå dB(A)	Högsta Lmx vid fasad marknivå dB(A)	Högsta Lmx, dagtid vid uteplats marknivå dB(A) <sup>3</sup>	Högsta Leq vid uteplats marknivå dB(A) <sup>3</sup>	Högsta Leq vid fasad högre våningar dB(A)	Högsta Lmx vid fasad högre våningar dB(A)	Leq inne utgående från högsta Leq vid fasad dB(A) (Leq <sub>ute</sub> - 30dB(A)) <sup>4</sup>	Lmx inne utgående från högsta Lmx vid fasad dB(A) (Lmx <sub>ute</sub> - 30dB(A)) <sup>4</sup>	Erbjuds inventering (inomhus) <sup>8</sup>	Erbjuds bullerskydds-åtgärd (utomhus) <sup>9</sup>
167	Sicklaön 68:5	Skurusundsvägen 17	Villa	2	V	Nuläge	55	<60	<70	49	59	58	29	28		
						Nollalternativ	60	<60	<70	52	61	58	31	28		
						Variant skärmar på broar	58	<60	<70	50	61	58	31	28		
						Variant vägplaneförslag	54	<60	<70	50	57	58	27	28		
168	Sicklaön 68:4	Smedvägen 4	Villa	1,5	V	Nuläge	53	<60	<70	52	56	57	26	27		
						Nollalternativ	55	<60	<70	54	58	57	28	27		
						Variant skärmar på broar	56	<60	<70	54	58	57	28	27		
						Variant vägplaneförslag	54	<60	<70	53	56	57	26	27		
169	Sicklaön 66:6	Smedvägen 6	Villa	1,5	V	Nuläge	53	<60	<70	53	56	56	26	26		
						Nollalternativ	55	<60	<70	55	58	56	28	26		
						Variant skärmar på broar	56	<60	<70	54	59	57	29	27		
						Variant vägplaneförslag	54	<60	<70	54	57	54	27	24		
170	Sicklaön 68:3	Sångvägen 2	Villa	1	V	Nuläge	53	<60	<70	54			23	<45		
						Nollalternativ	55	<60	<70	56			25	<45		
						Variant skärmar på broar	53	<60	<70	55			23	<45		
						Variant vägplaneförslag	53	<60	<70	54			23	<45		
171	Sicklaön 68:2	Sångvägen 4	Villa	2	V	Nuläge	50	<60	<70	51	55	55	25	25		
						Nollalternativ	53	<60	<70	53	57	55	27	25		
						Variant skärmar på broar	53	<60	<70	51	58	55	28	25		
						Variant vägplaneförslag	53	<60	<70	51	56	54	26	24		
172	Sicklaön 57:17	Verdandivägen 1F	Villa	2	V	Nuläge	53	<60	<70	56	57	52	27	22		
						Nollalternativ	55	<60	<70	58	59	52	29	22		
						Variant skärmar på broar	56	<60	<70	58	60	52	30	22		
						Variant vägplaneförslag	55	<60	<70	56	57	50	27	20		X
173	Sicklaön 57:3	Verdandivägen 1E	Villa	1	V	Nuläge	56	<60	<70	59			26	<45		
						Nollalternativ	59	<60	<70	61			29	<45		
						Variant skärmar på broar	58	<60	<70	59			28	<45		
						Variant vägplaneförslag	57	<60	<70	56			27	<45		X
174	Sicklaön 57:15	Verdandivägen 1D	Villa	2	V	Nuläge	55	<60	<70	56	58	54	28	24		
						Nollalternativ	57	<60	<70	58	60	54	30	24		
						Variant skärmar på broar	57	<60	<70	57	58	52	28	22		
						Variant vägplaneförslag	56	<60	<70	55	57	50	27	20		X
175	Sicklaön 57:14	Verdandivägen 1C	Villa	1,5	V	Nuläge	55	<60	<70	57	57	53	27	23		
						Nollalternativ	58	<60	<70	59	59	53	29	23		
						Variant skärmar på broar	58	<60	<70	58	60	53	30	23		
						Variant vägplaneförslag	55	<60	<70	56	57	51	27	21		X
176	Sicklaön 57:13	Verdandivägen 1B	Villa	1,5	V	Nuläge	56	<60	<70	57	58	56	28	26		
						Nollalternativ	58	<60	<70	59	60	56	30	26		
						Variant skärmar på broar	59	<60	<70	59	61	54	31	24		
						Variant vägplaneförslag	55	<60	<70	56	57	51	27	21		X
177	Sicklaön 57:12	Verdandivägen 1A	Villa	1,5	V	Nuläge	57	<60	<70	57	58	54	28	24		
						Nollalternativ	59	<60	<70	60	60	54	30	24		
						Variant skärmar på broar	60	<60	<70	60	61	54	31	24		
						Variant vägplaneförslag	56	<60	<70	56	57	51	27	21		X

ID	fastighetsbeteckning	adress	typ av fastighet	Antal våningar	Höger eller vänster om vägen i längdmätningens riktning	Beräkningsfall	Högsta Leq vid fasad marknivå dB(A)	Högsta Lmx vid fasad marknivå dB(A)	Högsta Lmx, dagtid vid uteplats marknivå dB(A) <sup>3</sup>	Högsta Leq vid uteplats marknivå dB(A) <sup>3</sup>	Högsta Leq vid fasad högre våningar dB(A)	Högsta Lmx vid fasad högre våningar dB(A)	Leq inne utgående från högsta Leq vid fasad dB(A) (Leq <sub>ute</sub> - 30dB(A)) <sup>4</sup>	Lmx inne utgående från högsta Lmx vid fasad dB(A) (Lmx <sub>ute</sub> - 30dB(A)) <sup>4</sup>	Erbjuds inventering (inomhus) <sup>8</sup>	Erbjuds bullerskydds-åtgärd (utomhus) <sup>9</sup>
178	Sicklaön 57:11	Kristinedalsvägen 23	Villa	2	V	Nuläge	51	<60	<70	53	57	52	27	22		
						Nollalternativ	53	<60	<70	55	59	52	29	22		
						Variant skärmar på broar	54	<60	<70	54	58	53	28	23		
						Variant vägplaneförslag	54	<60	<70	53	56	50	26	20		
179	Sicklaön 57:18	Kristinedalsvägen 25	Villa	2	V	Nuläge	53	<60	<70	53	56	54	26	24		
						Nollalternativ	55	<60	<70	55	58	55	28	25		
						Variant skärmar på broar	56	<60	<70	54	59	55	29	25		
						Variant vägplaneförslag	54	<60	<70	53	56	52	26	22		
180	Sicklaön 57:8	Kristinedalsvägen 27	Villa	2	V	Nuläge	54	<60	<70	51	56	54	26	24		
						Nollalternativ	56	<60	<70	53	59	54	29	24		
						Variant skärmar på broar	57	<60	<70	54	60	55	30	25		
						Variant vägplaneförslag	54	<60	<70	53	56	52	26	22		
181	Sicklaön 57:2	Verdandivägen 6	Villa	2	V	Nuläge	54	<60	<70	58	59	55	29	25		
						Nollalternativ	56	<60	<70	60	61	55	31	25		
						Variant skärmar på broar	56	<60	<70	59	60	53	30	23		
						Variant vägplaneförslag	54	<60	<70	55	57	50	27	20		X
182	Sicklaön 57:4	Verdandivägen 8	Villa	2	V	Nuläge	57	<60	<70	58	58	54	28	24		
						Nollalternativ	59	<60	<70	60	60	54	30	24		
						Variant skärmar på broar	60	<60	<70	59	61	53	31	23		
						Variant vägplaneförslag	56	<60	<70	56	58	50	28	20		X
183	Sicklaön 57:5	Verdandivägen 12	Villa	2	V	Nuläge	58	<60	<70	58	59	56	29	26		
						Nollalternativ	60	<60	<70	61	61	56	31	26		
						Variant skärmar på broar	60	<60	<70	60	61	54	31	24		
						Variant vägplaneförslag	56	<60	<70	57	58	51	28	21		X
184	Sicklaön 57:19	Skuldstigen 3	Villa	1,5	V	Nuläge	57	<60	<70	56	58	55	28	25		
						Nollalternativ	60	<60	<70	60	60	55	30	25		
						Variant skärmar på broar	59	<60	<70	58	60	54	30	24		
						Variant vägplaneförslag	54	<60	<70	54	56	52	26	22		
185	Sicklaön 61:10	Kristinedalsvägen 31	Villa	1,5	V	Nuläge	56	<60	<70	54	57	53	27	23		
						Nollalternativ	58	<60	<70	57	60	53	30	23		
						Variant skärmar på broar	58	<60	<70	57	60	54	30	24		
						Variant vägplaneförslag	55	<60	<70	53	56	52	26	22		
186	Sicklaön 61:8	Skurusundsvägen 27	Villa	2	V	Nuläge	53	<60	<70	53	56	53	26	23		
						Nollalternativ	55	<60	<70	55	58	53	28	23		
						Variant skärmar på broar	56	<60	<70	54	59	53	29	23		
						Variant vägplaneförslag	53	<60	<70	51	56	52	26	22		
187	Sicklaön 61:6	Skuldstigen 4	Villa	2	V	Nuläge	56	<60	<70	48	57	53	27	23		
						Nollalternativ	58	<60	<70	51	60	53	30	23		
						Variant skärmar på broar	58	<60	<70	52	61	53	31	23		
						Variant vägplaneförslag	53	<60	<70	51	56	52	26	22		
188	Sicklaön 56:5	Verdandivägen 1J	Villa	2	V	Nuläge	51	<60	<70	53	55	51	25	21		
						Nollalternativ	53	<60	<70	55	57	51	27	21		
						Variant skärmar på broar	53	<60	<70	53	58	52	28	22		
						Variant vägplaneförslag	53	<60	<70	53	56	49	26	19		

ID	fastighetsbeteckning	adress	typ av fastighet	Antal våningar	Höger eller vänster om vägen i längdmätningens riktning	Beräkningsfall	Högsta Leq vid fasad marknivå dB(A)	Högsta Lmx vid fasad marknivå dB(A)	Högsta Lmx, dagtid vid uteplats marknivå dB(A) <sup>3</sup>	Högsta Leq vid uteplats marknivå dB(A) <sup>3</sup>	Högsta Leq vid fasad högre våningar dB(A)	Högsta Lmx vid fasad högre våningar dB(A)	Leq inne utgående från högsta Leq vid fasad dB(A) (Leq <sub>ute</sub> - 30dB(A)) <sup>4</sup>	Lmx inne utgående från högsta Lmx vid fasad dB(A) (Lmx <sub>ute</sub> - 30dB(A)) <sup>4</sup>	Erbjuds inventering (inomhus) <sup>8</sup>	Erbjuds bullerskydds-åtgärd (utomhus) <sup>9</sup>
189	Sicklaön 56:17	Verdandivägen 5	Villa	1,5	V	Nuläge	55	<60	<70	54	57	52	27	22		
						Nollalternativ	57	<60	<70	56	59	52	29	22		
						Variant skärmar på broar	57	<60	<70	54	60	52	30	22		
						Variant vägplaneförslag	55	<60	<70	54	57	50	27	20		
190	Sicklaön 54:35	Magnevägen 3	Villa	1,5	V	Nuläge	54	<60	<70	54	55	50	25	20		
						Nollalternativ	56	<60	<70	55	57	50	27	20		
						Variant skärmar på broar	57	<60	<70	56	59	51	29	21		
						Variant vägplaneförslag	55	<60	<70	54	56	48	26	18		
191	Sicklaön 56:2	Modevägen 4	Villa	1	V	Nuläge	53	<60	<70	55			23	<45		
						Nollalternativ	56	<60	<70	57			26	<45		
						Variant skärmar på broar	55	<60	<70	57			25	<45		
						Variant vägplaneförslag	55	<60	<70	55			25	<45		X
192	Sicklaön 56:12	Verdandivägen 9B	Villa	2	V	Nuläge	54	<60	<70	56	56	51	26	21		
						Nollalternativ	57	<60	<70	58	59	51	29	21		
						Variant skärmar på broar	57	<60	<70	57	59	51	29	21		
						Variant vägplaneförslag	55	<60	<70	55	56	49	26	19		X
193	Sicklaön 60:10	Verdandivägen 22	Villa	2	V	Nuläge	53	<60	<70	55	57	52	27	22		
						Nollalternativ	56	<60	<70	57	59	52	29	22		
						Variant skärmar på broar	55	<60	<70	57	59	51	29	21		
						Variant vägplaneförslag	53	<60	<70	54	56	50	26	20		
194	Sicklaön 70:49	Skurusundsvägen 14	Villa	2	V	Nuläge	59	<60	<70	61	60	60	30	30		
						Nollalternativ	62	<60	<70	63	63	60	33	30		
						Variant skärmar på broar	61	<60	<70	61	63	60	33	30		
						Variant vägplaneförslag	55	<60	<70	55	58	60	28	30		X
195	Sicklaön 70:45	Skurusundsvägen 16	Villa	1	V	Nuläge	52	<60	<70	52			22	<45		
						Nollalternativ	58	<60	<70	55			28	<45		
						Variant skärmar på broar	54	<60	<70	53			24	<45		
						Variant vägplaneförslag	52	<60	<70	50			22	<45		
196	Sicklaön 70:51	Solsundavägen 1	Villa	1	V	Nuläge	60	61	<70	60			30	<45		
						Nollalternativ	63	61	<70	62			33	<45		
						Variant skärmar på broar	62	61	<70	62			32	<45		
						Variant vägplaneförslag	57	61	<70	57			27	<45		X
197	Sicklaön 70:50	Eiravägen 3	Villa	1	V	Nuläge	57	<60	<70	54			27	<45		
						Nollalternativ	62	<60	<70	57			32	<45		
						Variant skärmar på broar	59	<60	<70	56			29	<45		
						Variant vägplaneförslag	54	<60	<70	53			24	<45		
198	Sicklaön 70:37	Solsundavägen 3A	Villa	2	V	Nuläge	60	60	<70	50	61	60	31	30		
						Nollalternativ	63	60	<70	53	64	60	34	30		
						Variant skärmar på broar	62	<60	<70	54	64	60	34	30		
						Variant vägplaneförslag	57	<60	<70	53	59	60	29	30		
199	Sicklaön 70:62	Solsundavägen 3B	Villa	2	V	Nuläge	57	<60	<70	59	59	60	29	30		
						Nollalternativ	61	<60	<70	61	61	60	31	30		
						Variant skärmar på broar	60	<60	<70	60	62	58	32	28		
						Variant vägplaneförslag	56	<60	<70	56	58	58	28	28		X

ID	fastighetsbeteckning	adress	typ av fastighet	Antal våningar	Höger eller vänster om vägen i längdmätningens riktning	Beräkningsfall	Högsta Leq vid fasad marknivå dB(A)	Högsta Lmx vid fasad marknivå dB(A)	Högsta Lmx, dagtid vid uteplats marknivå dB(A) <sup>3</sup>	Högsta Leq vid uteplats marknivå dB(A) <sup>3</sup>	Högsta Leq vid fasad högre våningar dB(A)	Högsta Lmx vid fasad högre våningar dB(A)	Leq inne utgående från högsta Leq vid fasad dB(A) (Leq <sub>ute</sub> - 30dB(A)) <sup>4</sup>	Lmx inne utgående från högsta Lmx vid fasad dB(A) (Lmx <sub>ute</sub> - 30dB(A)) <sup>4</sup>	Erbjuds inventering (inomhus) <sup>8</sup>	Erbjuds bullerskydds-åtgärd (utomhus) <sup>9</sup>
200	Sicklaön 70:36	Eiravägen 4	Villa	2	V	Nuläge	55	<60	<70	56	59	59	29	29		
						Nollalternativ	61	<60	<70	58	62	59	32	29		
						Variant skärmar på broar	58	<60	<70	56	62	58	32	28		
						Variant vägplaneförslag	55	<60	<70	50	58	58	28	28		
201	Sicklaön 73:2	Solsundavägen 12-14	Vårdhem	1,5	V	Nuläge	63	62	<70	65	64	63	34	33		
						Nollalternativ	66	62	<70	68	67	63	37	33		
						Variant skärmar på broar	66	61	<70	64	66	63	36	33		
						Variant vägplaneförslag	58	61	<70	58	61	63	31	33	X	X
202	Sicklaön 73:122	Solsundavägen 16	Villa	1,5	V	Nuläge	61	62	<70	64	63	63	33	33		
						Nollalternativ	65	62	<70	66	66	63	36	33		
						Variant skärmar på broar	62	<60	<70	63	64	60	34	30		
						Variant vägplaneförslag	57	<60	<70	57	60	59	30	29	X	X
203	Sicklaön 70:34	Solsundavägen 7	Villa	2	V	Nuläge	56	<60	<70	55	58	60	28	30		
						Nollalternativ	60	<60	<70	57	61	60	31	30		
						Variant skärmar på broar	58	<60	<70	57	60	58	30	28		
						Variant vägplaneförslag	53	<60	<70	52	55	57	25	27		
204	Sicklaön 70:29	Kapellvägen 5	Villa	2	V	Nuläge	60	61	<70	56	61	61	31	31		
						Nollalternativ	63	61	<70	58	64	61	34	31		
						Variant skärmar på broar	60	<60	<70	59	63	57	33	27		
						Variant vägplaneförslag	57	<60	<70	55	59	55	29	25		X
205	Sicklaön 70:35	Solsundavägen 9B	Villa	2	V	Nuläge	63	<60	<70	58	63	59	33	29		
						Nollalternativ	65	<60	<70	61	66	59	36	29		
						Variant skärmar på broar	65	<60	<70	62	66	59	36	29		
						Variant vägplaneförslag	58	<60	<70	55	61	59	31	29	X	X
206	Sicklaön 70:32	Solsundavägen 11	Villa	1,5	V	Nuläge	63	61	<70	52	64	61	34	31		
						Nollalternativ	66	61	<70	54	66	61	36	31		
						Variant skärmar på broar	65	<60	<70	56	67	59	37	29		
						Variant vägplaneförslag	59	<60	<70	56	61	59	31	29	X	X
207	Sicklaön 70:52	Solsundavägen 13	Villa	2	V	Nuläge	60	61	<70	61	62	61	32	31		
						Nollalternativ	64	61	<70	63	65	61	35	31		
						Variant skärmar på broar	61	<60	<70	61	64	59	34	29		
						Variant vägplaneförslag	57	<60	<70	58	60	58	30	28	X	X
208A	Sicklaön 63:41	Manhemsvägen 84	Radhus	2	V	Nuläge	54	<60	<70	57	56	53	26	23		
						Nollalternativ	57	<60	<70	59	58	53	28	23		
						Variant skärmar på broar	58	<60	<70	58	59	51	29	21		
						Variant vägplaneförslag	53	<60	<70	53	56	50	26	20		
208B	Sicklaön 63:42	Manhemsvägen 82	Radhus	2	V	Nuläge	54	<60	<70	57	56	53	26	23		
						Nollalternativ	56	<60	<70	59	58	53	28	23		
						Variant skärmar på broar	58	<60	<70	58	59	51	29	21		
						Variant vägplaneförslag	53	<60	<70	53	56	50	26	20		
208C	Sicklaön 63:43	Manhemsvägen 80	Radhus	2	V	Nuläge	54	<60	<70	56	56	53	26	23		
						Nollalternativ	56	<60	<70	58	58	53	28	23		
						Variant skärmar på broar	58	<60	<70	58	59	51	29	21		
						Variant vägplaneförslag	53	<60	<70	53	56	50	26	20		

ID	fastighetsbeteckning	adress	typ av fastighet	Antal våningar	Höger eller vänster om vägen i längdmätningens riktning	Beräkningsfall	Högsta Leq vid fasad marknivå dB(A)	Högsta Lmx vid fasad marknivå dB(A)	Högsta Lmx, dagtid vid uteplats marknivå dB(A) <sup>3</sup>	Högsta Leq vid uteplats marknivå dB(A) <sup>3</sup>	Högsta Leq vid fasad högre våningar dB(A)	Högsta Lmx vid fasad högre våningar dB(A)	Leq inne utgående från högsta Leq vid fasad dB(A) (Leq <sub>ute</sub> - 30dB(A)) <sup>4</sup>	Lmx inne utgående från högsta Lmx vid fasad dB(A) (Lmx <sub>ute</sub> - 30dB(A)) <sup>4</sup>	Erbjuds inventering (inomhus) <sup>8</sup>	Erbjuds bullerskydds-åtgärd (utomhus) <sup>9</sup>
208D	Sicklaön 63:44	Manhemsvägen 78	Radhus	2	V	Nuläge	54	<60	<70	56	56	53	26	23		
						Nollalternativ	56	<60	<70	58	58	53	28	23		
						Variant skärmar på broar	58	<60	<70	57	59	51	29	21		
						Variant vägplaneförslag	53	<60	<70	53	56	50	26	20		
209A	Sicklaön 63:45	Manhemsvägen 76	Radhus	2	V	Nuläge	55	<60	<70	56	56	51	26	21		
						Nollalternativ	57	<60	<70	58	58	53	28	23		
						Variant skärmar på broar	58	<60	<70	58	59	51	29	21		
						Variant vägplaneförslag	54	<60	<70	53	56	50	26	20		
209B	Sicklaön 63:46	Manhemsvägen 74	Radhus	2	V	Nuläge	54	<60	<70	56	56	51	26	21		
						Nollalternativ	56	<60	<70	58	58	53	28	23		
						Variant skärmar på broar	58	<60	<70	57	59	51	29	21		
						Variant vägplaneförslag	54	<60	<70	53	56	50	26	20		
209C	Sicklaön 63:47	Manhemsvägen 72	Radhus	2	V	Nuläge	54	<60	<70	56	56	51	26	21		
						Nollalternativ	56	<60	<70	58	58	53	28	23		
						Variant skärmar på broar	58	<60	<70	57	59	51	29	21		
						Variant vägplaneförslag	54	<60	<70	53	56	50	26	20		
209D	Sicklaön 63:48	Manhemsvägen 70	Radhus	2	V	Nuläge	54	<60	<70	55	55	51	25	21		
						Nollalternativ	56	<60	<70	57	57	51	27	21		
						Variant skärmar på broar	57	<60	<70	57	59	51	29	21		
						Variant vägplaneförslag	54	<60	<70	53	55	49	25	19		
210	Sicklaön 70:58	Kapellvägen 13	Villa	2	V	Nuläge	57	<60	<70	49	59	57	29	27		
						Nollalternativ	61	<60	<70	52	61	57	31	27		
						Variant skärmar på broar	59	<60	<70	51	62	54	32	24		
						Variant vägplaneförslag	57	<60	<70	51	58	53	28	23		
211	Sicklaön 70:53	Mimersvägen 1	Villa	2	V	Nuläge	56	<60	<70	58	58	55	28	25		
						Nollalternativ	60	<60	<70	59	60	55	30	25		
						Variant skärmar på broar	60	<60	<70	58	61	54	31	24		
						Variant vägplaneförslag	57	<60	<70	55	58	52	28	22		X
212	Sicklaön 70:54	Mimersvägen 3	Villa	2	V	Nuläge	53	<60	<70	53	58	54	28	24		
						Nollalternativ	60	<60	<70	56	60	54	30	24		
						Variant skärmar på broar	56	<60	<70	55	61	54	31	24		
						Variant vägplaneförslag	56	<60	<70	56	58	52	28	22		X
213	Sicklaön 70:17	Mimersvägen 5	Villa	2	V	Nuläge	53	<60	<70	53	57	56	27	26		
						Nollalternativ	59	<60	<70	56	60	56	30	26		
						Variant skärmar på broar	56	<60	<70	56	61	53	31	23		
						Variant vägplaneförslag	56	<60	<70	55	58	52	28	22		X
214	Sicklaön 70:15	Mimersvägen 4	Villa	2	V	Nuläge	50	<60	<70	50	56	55	26	25		
						Nollalternativ	58	<60	<70	52	58	55	28	25		
						Variant skärmar på broar	54	<60	<70	53	59	53	29	23		
						Variant vägplaneförslag	54	<60	<70	53	57	51	27	21		
215	Sicklaön 70:14	Mimersv 1-Kapellv 15	Villa	2	V	Nuläge	54	<60	<70	52	57	55	27	25		
						Nollalternativ	59	<60	<70	55	59	55	29	25		
						Variant skärmar på broar	58	<60	<70	56	60	53	30	23		
						Variant vägplaneförslag	56	<60	<70	55	58	51	28	21		X

ID	fastighetsbeteckning	adress	typ av fastighet	Antal våningar	Höger eller vänster om vägen i längdmätningens riktning	Beräkningsfall	Högsta Leq vid fasad marknivå dB(A)	Högsta Lmx vid fasad marknivå dB(A)	Högsta Lmx, dagtid vid uteplats marknivå dB(A) <sup>3</sup>	Högsta Leq vid uteplats marknivå dB(A) <sup>3</sup>	Högsta Leq vid fasad högre våningar dB(A)	Högsta Lmx vid fasad högre våningar dB(A)	Leq inne utgående från högsta Leq vid fasad dB(A) (Leq <sub>ute</sub> - 30dB(A)) <sup>4</sup>	Lmx inne utgående från högsta Lmx vid fasad dB(A) (Lmx <sub>ute</sub> - 30dB(A)) <sup>4</sup>	Erbjuds inventering (inomhus) <sup>8</sup>	Erbjuds bullerskydds-åtgärd (utomhus) <sup>9</sup>
216	Sicklaön 70:13	Kapellvägen 17	Villa	2	V	Nuläge	48	<60	<70	50	52	50	22	20		
						Nollalternativ	50	<60	<70	53	54	50	24	20		
						Variant skärmar på broar	53	<60	<70	52	56	50	26	20		
						Variant vägplaneförslag	53	<60	<70	52	56	49	26	19		
217	Sicklaön 73:5	Solsundavägen 18	Villa	2	V	Nuläge	62	66	<70	59	65	69	35	39		
						Nollalternativ	67	66	<70	62	68	69	38	39		
						Variant skärmar på broar	62	60	<70	59	63	62	33	32		
						Variant vägplaneförslag	60	60	<70	59	61	62	31	32	X	X
218	Sicklaön 73:124	Solsundavägen 20	Villa	2	V	Nuläge	63	65	<70	63	64	66	34	36		
						Nollalternativ	67	64	<70	66	67	67	37	37		
						Variant skärmar på broar	62	<60	<70	61	64	62	34	32		
						Variant vägplaneförslag	59	<60	<70	57	60	60	30	30	X	X
219	Sicklaön 73:125	Solsundavägen 18B	Villa	2	V	Nuläge	56	62	<70	55	60	64	30	34		
						Nollalternativ	62	62	<70	58	62	64	32	34		
						Variant skärmar på broar	56	<60	<70	55	59	57	29	27		
						Variant vägplaneförslag	56	<60	<70	55	58	57	28	27		X
220	Sicklaön 73:123	Solsundavägen 22	Villa	3	V	Nuläge	60	<60	<70	58	62	64	32	34		
						Nollalternativ	63	<60	<70	60	64	64	34	34		
						Variant skärmar på broar	57	<60	<70	55	63	61	33	31		
						Variant vägplaneförslag	55	<60	<70	54	59	58	29	28		
221	Sicklaön 73:102	Solsundavägen 24	Villa	2	V	Nuläge	57	<60	<70	56	61	64	31	34		
						Nollalternativ	63	<60	<70	58	63	64	33	34		
						Variant skärmar på broar	58	<60	<70	56	60	57	30	27		
						Variant vägplaneförslag	57	<60	<70	56	58	57	28	27		X
222	Sicklaön 72:8	Solsundavägen 21	Villa	2	V	Nuläge	58	60	<70	57	61	61	31	31		
						Nollalternativ	63	60	<70	60	64	63	34	33		
						Variant skärmar på broar	58	<60	<70	56	62	57	32	27		
						Variant vägplaneförslag	56	<60	<70	55	58	57	28	27		X
223	Sicklaön 73:4	Solsundavägen 26	Villa	2	V	Nuläge	54	<60	<70	55	57	58	27	28		
						Nollalternativ	59	<60	<70	57	60	59	30	29		
						Variant skärmar på broar	56	<60	<70	54	57	55	27	25		
						Variant vägplaneförslag	56	<60	<70	54	57	55	27	25		
224	Sicklaön 72:7	Solsundavägen 19	Villa	2	V	Nuläge	60	60	<70	62	61	61	31	31		
						Nollalternativ	63	60	<70	65	64	61	34	31		
						Variant skärmar på broar	60	<60	<70	60	63	58	33	28		
						Variant vägplaneförslag	56	<60	<70	56	59	57	29	27		X
225	Sicklaön 72:6	Skuru backe 3	Villa	2	V	Nuläge	60	<60	<70	62	61	60	31	30		
						Nollalternativ	63	<60	<70	64	64	60	34	30		
						Variant skärmar på broar	60	<60	<70	60	63	59	33	29		
						Variant vägplaneförslag	57	<60	<70	57	59	56	29	26		X
226	Sicklaön 72:5	Solsundavägen 17	Villa	2	V	Nuläge	59	<60	<70	61	61	60	31	30		
						Nollalternativ	63	<60	<70	63	64	60	34	30		
						Variant skärmar på broar	61	<60	<70	60	63	59	33	29		
						Variant vägplaneförslag	58	<60	<70	56	59	55	29	25		X



ID	fastighetsbeteckning	adress	typ av fastighet	Antal våningar	Höger eller vänster om vägen i längdmätningens riktning	Beräkningsfall	Högsta Leq vid fasad marknivå dB(A)	Högsta Lmx vid fasad marknivå dB(A)	Högsta Lmx, dagtid vid uteplats marknivå dB(A) <sup>3</sup>	Högsta Leq vid uteplats marknivå dB(A) <sup>3</sup>	Högsta Leq vid fasad högre våningar dB(A)	Högsta Lmx vid fasad högre våningar dB(A)	Leq inne utgående från högsta Leq vid fasad dB(A) (Leq <sub>ute</sub> - 30dB(A)) <sup>4</sup>	Lmx inne utgående från högsta Lmx vid fasad dB(A) (Lmx <sub>ute</sub> - 30dB(A)) <sup>4</sup>	Erbjuds inventering (inomhus) <sup>8</sup>	Erbjuds bullerskydds-åtgärd (utomhus) <sup>9</sup>
227	Sicklaön 72:3	Kapellvägen 2/Solsundavägen 15	Villa	2	V	Nuläge	59	<60	<70	61	61	59	31	29		
						Nollalternativ	63	<60	<70	63	63	59	33	29		
						Variant skärmar på broar	60	<60	<70	60	63	58	33	28		
						Variant vägplaneförslag	57	<60	<70	56	59	57	29	27		X
228	Sicklaön 72:4	Skuru backe 5	Villa	2	V	Nuläge	61	<60	<70	60	62	60	32	30		
						Nollalternativ	64	<60	<70	62	65	60	35	30		
						Variant skärmar på broar	62	<60	<70	59	64	58	34	28		
						Variant vägplaneförslag	59	<60	<70	57	60	56	30	26	X	X
229	Sicklaön 72:2	Kapellvägen 4	Villa	2	V	Nuläge	59	<60	<70	61	63	60	33	30		
						Nollalternativ	65	<60	<70	63	65	60	35	30		
						Variant skärmar på broar	59	<60	<70	59	64	57	34	27		
						Variant vägplaneförslag	56	<60	<70	56	59	56	29	26		X
230	Sicklaön 72:9	Skuru backe 7	Villa	2	V	Nuläge	58	<60	<70	60	62	59	32	29		
						Nollalternativ	64	<60	<70	62	64	58	34	28		
						Variant skärmar på broar	60	<60	<70	59	64	57	34	27		
						Variant vägplaneförslag	56	<60	<70	55	59	55	29	25		X
231A	Sicklaön 71:16	Solsundavägen 25	Parhus	2	V	Nuläge	52	<60	<70	54	55	56	25	26		
						Nollalternativ	54	<60	<70	57	57	57	27	27		
						Variant skärmar på broar	53	<60	<70	53	56	54	26	24		
						Variant vägplaneförslag	53	<60	<70	53	56	53	26	23		
231B	Sicklaön 71:17	Solsundavägen 27	Parhus	2	V	Nuläge	53	<60	<70	55	55	56	25	26		
						Nollalternativ	55	<60	<70	57	57	57	27	27		
						Variant skärmar på broar	54	<60	<70	54	56	54	26	24		
						Variant vägplaneförslag	54	<60	<70	53	56	53	26	23		
232A	Sicklaön 71:18	Solsundavägen 29	Parhus	2	V	Nuläge	53	<60	<70	55	55	55	25	25		
						Nollalternativ	56	<60	<70	57	58	58	28	28		
						Variant skärmar på broar	54	<60	<70	54	56	54	26	24		
						Variant vägplaneförslag	53	<60	<70	53	56	53	26	23		
232B	Sicklaön 71:19	Solsundavägen 31	Parhus	2	V	Nuläge	53	<60	<70	56	55	55	25	25		
						Nollalternativ	56	<60	<70	58	58	58	28	28		
						Variant skärmar på broar	54	<60	<70	54	56	54	26	24		
						Variant vägplaneförslag	53	<60	<70	53	56	53	26	23		
233	Sicklaön 71:20	Skuru backe 2	Villa	1,5	V	Nuläge	58	<60	<70	57	60	60	30	30		
						Nollalternativ	60	<60	<70	60	63	60	33	30		
						Variant skärmar på broar	57	<60	<70	55	61	57	31	27		
						Variant vägplaneförslag	56	<60	<70	54	57	55	27	25		
234	Sicklaön 71:10	Skuru backe 4A	Villa	2	V	Nuläge	58	<60	<70	59	61	60	31	30		
						Nollalternativ	61	<60	<70	62	63	60	33	30		
						Variant skärmar på broar	60	<60	<70	58	62	57	32	27		
						Variant vägplaneförslag	57	<60	<70	56	58	54	28	24		X
235	Sicklaön 72:1	Skuru backe 4B	Villa	2	V	Nuläge	56	<60	<70	54	57	57	27	27		
						Nollalternativ	58	<60	<70	56	59	57	29	27		
						Variant skärmar på broar	56	<60	<70	54	57	54	27	24		
						Variant vägplaneförslag	55	<60	<70	54	57	54	27	24		

ID	fastighetsbeteckning	adress	typ av fastighet	Antal våningar	Höger eller vänster om vägen i längdmätningens riktning	Beräkningsfall	Högsta Leq vid fasad marknivå dB(A)	Högsta Lmx vid fasad marknivå dB(A)	Högsta Lmx, dagtid vid uteplats marknivå dB(A) <sup>3</sup>	Högsta Leq vid uteplats marknivå dB(A) <sup>3</sup>	Högsta Leq vid fasad högre våningar dB(A)	Högsta Lmx vid fasad högre våningar dB(A)	Leq inne utgående från högsta Leq vid fasad dB(A) (Leq <sub>ute</sub> - 30dB(A)) <sup>4</sup>	Lmx inne utgående från högsta Lmx vid fasad dB(A) (Lmx <sub>ute</sub> - 30dB(A)) <sup>4</sup>	Erbjuds inventering (inomhus) <sup>8</sup>	Erbjuds bullerskydds-åtgärd (utomhus) <sup>9</sup>
236	Sicklaön 71:8	Skuru backe 6	Villa	2	V	Nuläge	53	<60	<70	43	55	57	25	27		
						Nollalternativ	55	<60	<70	44	57	57	27	27		
						Variant skärmar på broar	56	<60	<70	47	58	53	28	23		
						Variant vägplaneförslag	56	<60	<70	46	58	53	28	23		
237	Sicklaön 71:6	Kapellvägen 10	Villa	2	V	Nuläge	56	<60	<70	59	59	56	29	26		
						Nollalternativ	59	<60	<70	61	61	56	31	26		
						Variant skärmar på broar	60	<60	<70	60	62	55	32	25		
						Variant vägplaneförslag	57	<60	<70	57	58	53	28	23		X
238	Sicklaön 71:5	Kapellvägen 12A	Villa	2	V	Nuläge	55	<60	<70	54	59	55	29	25		
						Nollalternativ	58	<60	<70	56	61	55	31	25		
						Variant skärmar på broar	58	<60	<70	56	62	54	32	24		
						Variant vägplaneförslag	56	<60	<70	55	58	53	28	23		X
239	Sicklaön 71:21	Kapellvägen 12B	Villa	2	V	Nuläge	55	<60	<70	54	58	55	28	25		
						Nollalternativ	57	<60	<70	56	60	55	30	25		
						Variant skärmar på broar	57	<60	<70	56	60	54	30	24		
						Variant vägplaneförslag	56	<60	<70	55	58	52	28	22		X
240	Sicklaön 71:2	Kapellvägen 14	Villa	1	V	Nuläge	55	<60	<70	56			25	<45		
						Nollalternativ	57	<60	<70	58			27	<45		
						Variant skärmar på broar	58	<60	<70	56			28	<45		
						Variant vägplaneförslag	56	<60	<70	54			26	<45		
241	Sicklaön 71:1	Kapellvägen 16	Villa	2	V	Nuläge	55	<60	<70	56	57	54	27	24		
						Nollalternativ	58	<60	<70	58	60	54	30	24		
						Variant skärmar på broar	58	<60	<70	58	60	53	30	23		
						Variant vägplaneförslag	56	<60	<70	56	57	51	27	21		X
242	Sicklaön 36:26	Kapellvägen 18	Villa	2	V	Nuläge	54	<60	<70	55	57	53	27	23		
						Nollalternativ	56	<60	<70	57	59	53	29	23		
						Variant skärmar på broar	58	<60	<70	58	60	53	30	23		
						Variant vägplaneförslag	56	<60	<70	55	57	50	27	20		X
243	Sicklaön 36:24	Kapellvägen 20	Villa	2	V	Nuläge	51	<60	<70	48	55	53	25	23		
						Nollalternativ	53	<60	<70	50	58	53	28	23		
						Variant skärmar på broar	56	<60	<70	54	59	52	29	22		
						Variant vägplaneförslag	55	<60	<70	54	56	51	26	21		
244		Lovägen 4	Villa	2	V	Nuläge	52	<60	<70	51	53	52	23	22		
						Nollalternativ	54	<60	<70	53	55	52	25	22		
						Variant skärmar på broar	55	<60	<70	53	56	52	26	22		
						Variant vägplaneförslag	54	<60	<70	52	55	50	25	20		
245	Björknäs 1:846	Paviljongvägen 3-5	Kontor	4	V	Nuläge	61	75	ingen	uteplats	69	75	39	45		
						Nollalternativ	71	65			71	72	41	42		
						Variant skärmar på broar	65	74			71	75	41	45		
						Variant vägplaneförslag	62	74			68	75	38	45	X	
246	Björknäs 1:928	Paviljongvägen 24	Flerfamiljshus	3	V	Nuläge	60	63	<70	63	66	70	36	40		
						Nollalternativ	68	63	<70	65	69	70	39	40		
						Variant skärmar på broar	62	<60	<70	61	68	66	38	36		
						Variant vägplaneförslag	61	<60	<70	60	66	66	36	36	X	X

ID	fastighetsbeteckning	adress	typ av fastighet	Antal våningar	Höger eller vänster om vägen i längdmätningens riktning	Beräkningsfall	Högsta Leq vid fasad marknivå dB(A)	Högsta Lmx vid fasad marknivå dB(A)	Högsta Lmx, dagtid vid uteplats marknivå dB(A) <sup>3</sup>	Högsta Leq vid uteplats marknivå dB(A) <sup>3</sup>	Högsta Leq vid fasad högre våningar dB(A)	Högsta Lmx vid fasad högre våningar dB(A)	Leq inne utgående från högsta Leq vid fasad dB(A) (Leq <sub>ute</sub> - 30dB(A)) <sup>4</sup>	Lmx inne utgående från högsta Lmx vid fasad dB(A) (Lmx <sub>ute</sub> - 30dB(A)) <sup>4</sup>	Erbjuds inventering (inomhus) <sup>8</sup>	Erbjuds bullerskydds-åtgärd (utomhus) <sup>9</sup>
247	Björknäs 1:928	Paviljongvägen 22	Flerfamiljshus	3	V	Nuläge	51	<60	<70	47	65	68	35	38		
						Nollalternativ	67	<60	<70	56	68	68	38	38		
						Variant skärmar på broar	61	<60	<70	61	68	67	38	37		
						Variant vägplaneförslag	61	61	<70	61	65	67	35	37	X	X
248	Björknäs 1:928	Paviljongvägen 14-20	Flerfamiljshus	3	V	Nuläge	50	<60	<70	51	59	61	29	31		
						Nollalternativ	61	<60	<70	53	61	61	31	31		
						Variant skärmar på broar	57	61	<70	56	61	64	31	34		
						Variant vägplaneförslag	57	61	<70	56	61	64	31	34	X	X
249	Björknäs 1:236	Paviljongvägen 4-12	Flerfamiljshus	5	V	Nuläge	57	68	<70	45	62	69	32	39		
						Nollalternativ	64	68	<70	47	64	66	34	36		
						Variant skärmar på broar	53	<60	<70	46	65	68	35	38		
						Variant vägplaneförslag	48	<60	<70	46	62	68	32	38	X	
250	Björknäs 1:236	Klintvägen 3-7	Flerfamiljshus	4	V	Nuläge	60	69	<70	49	63	76	33	46		
						Nollalternativ	65	69	<70	51	65	70	35	40		
						Variant skärmar på broar	63	69	<70	47	67	69	37	39		
						Variant vägplaneförslag	59	69	<70	46	64	69	34	39	X	
251	Björknäs 28:1	Björknäs torg 25-27	Kontor/Flerfamiljshus	2	V	Nuläge	61	76	ingen	uteplats	64	77	34	47		
						Nollalternativ	65	76			66	77	36	47		
						Variant skärmar på broar	54	76			66	76	36	46		
						Variant vägplaneförslag	61	75			63	76	33	46	X	
252	Björknäs 1:481	Värmdövägen 613	Kontor/Flerfamiljshus	2	V	Nuläge	64	85	ingen	uteplats	65	86	35	56		
						Nollalternativ	67	85			67	85	37	55		
						Variant skärmar på broar	65	85			67	85	37	55		
						Variant vägplaneförslag	64	85			65	85	35	55	X	
253	Björknäs 28:1	Björknäs torg 19-23	Kontor/Flerfamiljshus	2	V	Nuläge	58	63	igen	uteplats	62	67	32	37		
						Nollalternativ	63	63			64	67	34	37		
						Variant skärmar på broar	60	63			64	65	34	35		
						Variant vägplaneförslag	55	63			60	65	30	35	X	
254	Björknäs 28:1	Björknäs torg 1-17	Kontor/Flerfamiljshus	3	V	Nuläge	58	65	ingen	uteplats	62	69	32	39		
						Nollalternativ	63	65			63	68	33	38		
						Variant skärmar på broar	60	64			64	68	34	38		
						Variant vägplaneförslag	55	64			59	68	29	38		
255	Björknäs 1:940	Centralvägen 4	Flerfamiljshus	4	V	Nuläge	52	62	<70	51	58	65	28	35		
						Nollalternativ	59	64	<70	53	60	65	30	35		
						Variant skärmar på broar	57	63	<70	50	62	64	32	34		
						Variant vägplaneförslag	53	63	<70	50	58	64	28	34		
256	Björknäs 27:1	Ängsbacken 6	Flerfamiljshus	5	V	Nuläge	54	63	ingen	uteplats	61	68	31	38		
						Nollalternativ	62	64			62	68	32	38		
						Variant skärmar på broar	55	64			63	64	33	34		
						Variant vägplaneförslag	55	64			60	64	30	34	X	
257	Björknäs 27:2	Centralvägen 20	Flerfamiljshus	2 till 5	V	Nuläge	50	63	<70	55	59	64	29	34		
						Nollalternativ	61	63	<70	56	61	64	31	34		
						Variant skärmar på broar	54	<60	<70	56	63	60	33	30		
						Variant vägplaneförslag	54	<60	<70	54	59	60	29	30		

ID	fastighetsbeteckning	adress	typ av fastighet	Antal våningar	Höger eller vänster om vägen i längdmätningens riktning	Beräkningsfall	Högsta Leq vid fasad marknivå dB(A)	Högsta Lmx vid fasad marknivå dB(A)	Högsta Lmx, dagtid vid uteplats marknivå dB(A) <sup>3</sup>	Högsta Leq vid uteplats marknivå dB(A) <sup>3</sup>	Högsta Leq vid fasad högre våningar dB(A)	Högsta Lmx vid fasad högre våningar dB(A)	Leq inne utgående från högsta Leq vid fasad dB(A) (Leq <sub>ute</sub> - 30dB(A)) <sup>4</sup>	Lmx inne utgående från högsta Lmx vid fasad dB(A) (Lmx <sub>ute</sub> - 30dB(A)) <sup>4</sup>	Erbjuds inventering (inomhus) <sup>8</sup>	Erbjuds bullerskydds-åtgärd (utomhus) <sup>9</sup>
258	Björknäs 27:1	Ängsbacken 13-19	Flerfamiljshus	4	V	Nuläge	62	79	<70	47	63	80	33	50		
						Nollalternativ	67	79	<70	49	67	79	37	49		
						Variant skärmar på broar	63	79	<70	44	67	79	37	49		
						Variant vägplaneförslag	64	79	<70	44	66	79	36	49	X	
259	Björknäs 27:1	Ängsbacken 5-11	Flerfamiljshus	4	V	Nuläge	60	63	<70	41	62	65	32	35		
						Nollalternativ	66	75	<70	44	66	76	36	46		
						Variant skärmar på broar	60	75	<70	44	65	76	35	46		
						Variant vägplaneförslag	59	75	<70	44	64	76	34	46	X	
260	Björknäs 27:1	Ängsbacken 8	Flerfamiljshus	4	V	Nuläge	58	69	ingen	uteplats	63	71	33	41		
						Nollalternativ	65	70			65	71	35	41		
						Variant skärmar på broar	62	68			65	69	35	39		
						Variant vägplaneförslag	59	68			63	69	33	39	X	
261	Björknäs 27:1	Ängsbacken 4	Flerfamiljshus	5	V	Nuläge	53	62	<70	41	58	64	28	34		
						Nollalternativ	60	65	<70	43	60	65	30	35		
						Variant skärmar på broar	57	61	<70	44	62	62	32	32		
						Variant vägplaneförslag	54	61	<70	44	58	62	28	32		
262	Björknäs 27:1	Ängsbacken 1-3	Flerfamiljshus	5	V	Nuläge	50	<60	<70	47	54	59	24	29		
						Nollalternativ	54	66	<70	49	58	67	28	37		
						Variant skärmar på broar	55	66	<70	49	59	66	29	36		
						Variant vägplaneförslag	53	66	<70	49	58	66	28	36		
263	Björknäs 1:921	Centralvägen 1	Flerfamiljshus	4	V	Nuläge	54	60	ingen	uteplats	60	64	30	34		
						Nollalternativ	61	60			61	63	31	33		
						Variant skärmar på broar	53	<60			62	63	32	33		
						Variant vägplaneförslag	51	<60			58	63	28	33		
264	Björknäs 1:921	Centralvägen 3	Flerfamiljshus	4	V	Nuläge	51	<60	ingen	uteplats	59	61	29	31		
						Nollalternativ	61	<60			61	60	31	30		
						Variant skärmar på broar	53	<60			63	60	33	30		
						Variant vägplaneförslag	50	<60			58	60	28	30		
265	Björknäs 1:921	Centralvägen 5	Flerfamiljshus	4	V	Nuläge	49	<60	ingen	uteplats	59	59	29	29		
						Nollalternativ	60	<60			61	59	31	29		
						Variant skärmar på broar	52	<60			62	58	32	28		
						Variant vägplaneförslag	49	<60			58	58	28	28		
266	Björknäs 1:921	Centralvägen 7	Flerfamiljshus	4	V	Nuläge	50	<60	ingen	uteplats	59	59	29	29		
						Nollalternativ	60	<60			61	59	31	29		
						Variant skärmar på broar	53	<60			62	57	32	27		
						Variant vägplaneförslag	51	<60			58	57	28	27		
267A	Gamla Brovägen 26	Radhus	2	V	Nuläge	47	<60	<70	50	53	50	23	20			
					Nollalternativ	50	<60	<70	52	56	50	26	20			
					Variant skärmar på broar	62	<60	<70	52	62	57	32	27			
					Variant vägplaneförslag	62	<60	<70	49	62	57	32	27	X		
267B	Gamla Brovägen 28	Radhus	2	V	Nuläge	45	<60	<70	57	53	50	23	20			
					Nollalternativ	48	<60	<70	59	56	50	26	20			
					Variant skärmar på broar	62	<60	<70	52	62	57	32	27			
					Variant vägplaneförslag	62	<60	<70	49	62	57	32	27	X		

ID	fastighetsbeteckning	adress	typ av fastighet	Antal våningar	Höger eller vänster om vägen i längdmätningens riktning	Beräkningsfall	Högsta Leq vid fasad marknivå dB(A)	Högsta Lmx vid fasad marknivå dB(A)	Högsta Lmx, dagtid vid uteplats marknivå dB(A) <sup>3</sup>	Högsta Leq vid uteplats marknivå dB(A) <sup>3</sup>	Högsta Leq vid fasad högre våningar dB(A)	Högsta Lmx vid fasad högre våningar dB(A)	Leq inne utgående från högsta Leq vid fasad dB(A) (Leq <sub>ute</sub> - 30dB(A)) <sup>4</sup>	Lmx inne utgående från högsta Lmx vid fasad dB(A) (Lmx <sub>ute</sub> - 30dB(A)) <sup>4</sup>	Erbjuds inventering (inomhus) <sup>8</sup>	Erbjuds bullerskydds-åtgärd (utomhus) <sup>9</sup>
267C		Gamla Brovägen 30	Radhus	2	V	Nuläge	48	<60	<70	57	53	50	23	20		
						Nollalternativ	51	<60	<70	59	56	50	26	20		
						Variant skärmar på broar	62	<60	<70	52	62	57	32	27		
						Variant vägplaneförslag	62	<60	<70	49	62	57	32	27	X	
268A	Björknäs 32:31	Elinshillsvägen 17	Radhus	3	V	Nuläge	54	<60	<70	56	55	55	25	25		
						Nollalternativ	57	<60	<70	59	58	55	28	25		
						Variant skärmar på broar	56	<60	<70	55	59	56	29	26		
						Variant vägplaneförslag	53	<60	<70	52	56	56	26	26		
268B	Björknäs 32:30	Elinshillsvägen 19	Radhus	3	V	Nuläge	54	<60	<70	56	55	55	25	25		
						Nollalternativ	57	<60	<70	58	58	55	28	25		
						Variant skärmar på broar	56	<60	<70	55	59	56	29	26		
						Variant vägplaneförslag	53	<60	<70	52	56	56	26	26		
268C	Björknäs 32:29	Elinshillsvägen 21	Radhus	3	V	Nuläge	55	<60	<70	56	55	55	25	25		
						Nollalternativ	57	<60	<70	58	58	55	28	25		
						Variant skärmar på broar	56	<60	<70	55	59	56	29	26		
						Variant vägplaneförslag	53	<60	<70	52	56	56	26	26		
269A	Björknäs 32:32	Elinshillsvägen 11	Radhus	3	V	Nuläge	53	<60	<70	55	55	55	25	25		
						Nollalternativ	57	<60	<70	57	57	55	27	25		
						Variant skärmar på broar	57	<60	<70	55	58	55	28	25		
						Variant vägplaneförslag	54	<60	<70	53	56	55	26	25		
269B	Björknäs 32:33	Elinshillsvägen 13	Radhus	3	V	Nuläge	53	<60	<70	55	55	55	25	25		
						Nollalternativ	57	<60	<70	56	57	55	27	25		
						Variant skärmar på broar	56	<60	<70	55	58	55	28	25		
						Variant vägplaneförslag	53	<60	<70	53	56	55	26	25		
269C	Björknäs 32:34	Elinshillsvägen 15	Radhus	3	V	Nuläge	53	<60	<70	55	55	55	25	25		
						Nollalternativ	57	<60	<70	55	57	55	27	25		
						Variant skärmar på broar	55	<60	<70	55	58	55	28	25		
						Variant vägplaneförslag	53	<60	<70	53	56	55	26	25		
270A	Björknäs 32:35	Elinshillsvägen 5	Radhus	3	V	Nuläge	54	<60	<70	53	55	54	25	24		
						Nollalternativ	57	<60	<70	55	58	54	28	24		
						Variant skärmar på broar	57	<60	<70	54	59	55	29	25		
						Variant vägplaneförslag	54	<60	<70	52	56	50	26	20		
270B	Björknäs 32:36	Elinshillsvägen 7	Radhus	3	V	Nuläge	54	<60	<70	53	55	54	25	24		
						Nollalternativ	57	<60	<70	54	58	54	28	24		
						Variant skärmar på broar	56	<60	<70	54	59	55	29	25		
						Variant vägplaneförslag	54	<60	<70	52	56	50	26	20		
270C	Björknäs 32:37	Elinshillsvägen 9	Radhus	3	V	Nuläge	54	<60	<70	53	55	54	25	24		
						Nollalternativ	57	<60	<70	54	58	54	28	24		
						Variant skärmar på broar	56	<60	<70	54	59	55	29	25		
						Variant vägplaneförslag	53	<60	<70	52	56	50	26	20		
271A	Björknäs 32:38	Elinshillsvägen 1	Radhus	3	V	Nuläge	55	<60	<70	54	57	55	27	25		
						Nollalternativ	58	<60	<70	56	59	55	29	25		
						Variant skärmar på broar	56	<60	<70	54	58	55	28	25		
						Variant vägplaneförslag	53	<60	<70	51	55	55	25	25		

ID	fastighetsbeteckning	adress	typ av fastighet	Antal våningar	Höger eller vänster om vägen i längdmätningens riktning	Beräkningsfall	Högsta Leq vid fasad marknivå dB(A)	Högsta Lmx vid fasad marknivå dB(A)	Högsta Lmx, dagtid vid uteplats marknivå dB(A) <sup>3</sup>	Högsta Leq vid uteplats marknivå dB(A) <sup>3</sup>	Högsta Leq vid fasad högre våningar dB(A)	Högsta Lmx vid fasad högre våningar dB(A)	Leq inne utgående från högsta Leq vid fasad dB(A) (Leq <sub>ute</sub> - 30dB(A)) <sup>4</sup>	Lmx inne utgående från högsta Lmx vid fasad dB(A) (Lmx <sub>ute</sub> - 30dB(A)) <sup>4</sup>	Erbjuds inventering (inomhus) <sup>8</sup>	Erbjuds bullerskydds-åtgärd (utomhus) <sup>9</sup>
271B	Björknäs 32:39	Elinshillsvägen 3	Radhus	3	V	Nuläge	55	<60	<70	54	57	55	27	25		
						Nollalternativ	58	<60	<70	55	59	55	29	25		
						Variant skärmar på broar	56	<60	<70	54	58	55	28	25		
						Variant vägplaneförslag	53	<60	<70	51	55	55	25	25		
272	Björknäs 1:64	Talluddsvägen 3	Villa	2	V	Nuläge	55	<60	<70	55	57	55	27	25		
						Nollalternativ	58	<60	<70	57	59	55	29	25		
						Variant skärmar på broar	57	<60	<70	56	60	54	30	24		
						Variant vägplaneförslag	54	<60	<70	54	57	50	27	20		
273	Björknäs 1:943	Talluddsvägen 7A-7B	Flerfamiljshus	3	V	Nuläge	53	<60	ingen	uteplats	54	50	24	20		
						Nollalternativ	56	<60			56	50	26	20		
						Variant skärmar på broar	56	<60			58	51	28	21		
						Variant vägplaneförslag	53	<60			56	48	26	18		
274	Björknäs 1:52	Talluddsvägen 14A-14D	Flerfamiljshus	3	V	Nuläge	52	<60	ingen	uteplats	56	54	26	24		
						Nollalternativ	58	<60			58	56	28	26		
						Variant skärmar på broar	56	<60			60	54	30	24		
						Variant vägplaneförslag	53	<60			57	54	27	24		
275	Björknäs 10:32	Gundersbergsvägen 19	Villa	2	V	Nuläge	53	<60	<70	53	56	54	26	24		
						Nollalternativ	58	<60	<70	55	58	54	28	24		
						Variant skärmar på broar	57	<60	<70	56	59	52	29	22		
						Variant vägplaneförslag	54	<60	<70	54	56	52	26	22		
276	Björknäs 1:113	Talluddsvägen 4	Flerfamiljshus	2,5	V	Nuläge	52	<60	<70	53	54	54	24	24		
						Nollalternativ	54	<60	<70	55	56	59	26	29		
						Variant skärmar på broar	55	<60	<70	54	58	59	28	29		
						Variant vägplaneförslag	53	<60	<70	53	56	59	26	29		
277	Björknäs 1:113	Talluddsvägen 2	Flerfamiljshus	2,5	V	Nuläge	53	<60	<70	55	56	56	26	26		
						Nollalternativ	56	<60	<70	57	58	59	28	29		
						Variant skärmar på broar	57	<60	<70	57	60	59	30	29		
						Variant vägplaneförslag	55	<60	<70	54	58	59	28	29		
278	Björknäs 1:224	Korsbergavägen 6	Förskolan	3	V	Nuläge	61	61	<70	63	62	63	32	33		
						Nollalternativ	66	69	<70	68	67	70	37	40		
						Variant skärmar på broar	66	69	<70	66	67	70	37	40		
						Variant vägplaneförslag	64	69	<70	65	66	70	36	40	X	X
279	Björknäs 1:224	Korsbergavägen 6	Förskolan	1	V	Nuläge	60	64	ingen	uteplats			30	<45		
						Nollalternativ	66	65					36	<45		
						Variant skärmar på broar	65	63					35	<45		
						Variant vägplaneförslag	63	63					33	<45	X	
280	Björknäs 1:284	Värmdövägen 622	Kyrka	1	V	Nuläge	61	66	ingen	uteplats			31	<45		
						Nollalternativ	66	76					36	<45		
						Variant skärmar på broar	66	75					36	<45		
						Variant vägplaneförslag	65	75					35	<45	X	
281	Björknäs 1:374	Kocktorpsvägen 10	Villa	3	V	Nuläge	62	62	<70	63	67	69	37	39		
						Nollalternativ	69	65	<70	67	69	68	39	38		
						Variant skärmar på broar	67	65	<70	66	70	69	40	39		
						Variant vägplaneförslag	65	65	<70	65	69	66	39	36	X	X

ID	fastighetsbeteckning	adress	typ av fastighet	Antal våningar	Höger eller vänster om vägen i längdmätningens riktning	Beräkningsfall	Högsta Leq vid fasad marknivå dB(A)	Högsta Lmx vid fasad marknivå dB(A)	Högsta Lmx, dagtid vid uteplats marknivå dB(A) <sup>3</sup>	Högsta Leq vid uteplats marknivå dB(A) <sup>3</sup>	Högsta Leq vid fasad högre våningar dB(A)	Högsta Lmx vid fasad högre våningar dB(A)	Leq inne utgående från högsta Leq vid fasad dB(A) (Leq <sub>ute</sub> - 30dB(A)) <sup>4</sup>	Lmx inne utgående från högsta Lmx vid fasad dB(A) (Lmx <sub>ute</sub> - 30dB(A)) <sup>4</sup>	Erbjuds inventering (inomhus) <sup>8</sup>	Erbjuds bullerskydds-åtgärd (utomhus) <sup>9</sup>
282	Björknäs 1:447	Kocktorpsvägen 12	Villa	2	V	Nuläge	62	63	<70	59	66	67	36	37		
						Nollalternativ	68	64	<70	61	68	67	38	37		
						Variant skärmar på broar	66	62	<70	62	70	65	40	35		
						Variant vägplaneförslag	65	62	<70	62	69	65	39	35	X	X
283	Björknäs 1:448	Kocktorpsvägen 14	Villa	2,5	V	Nuläge	62	61	<70	64	67	68	37	38		
						Nollalternativ	69	61	<70	67	69	68	39	38		
						Variant skärmar på broar	67	62	<70	66	71	69	41	39		
						Variant vägplaneförslag	66	62	<70	66	71	69	41	39	X	X
284A		Kocktorpsvägen 16A	Parhus	2	V	Nuläge	64	65	<70	64	70	73	40	43		
						Nollalternativ	72	65	<70	66	72	73	42	43		
						Variant skärmar på broar	66	64	<70	66	74	73	44	43		
						Variant vägplaneförslag	67	64	<70	66	74	73	44	43	X	X
284B		Kocktorpsvägen 16B	Parhus	2	V	Nuläge	64	65	<70	65	70	73	40	43		
						Nollalternativ	72	65	<70	67	72	73	42	43		
						Variant skärmar på broar	67	63	<70	67	74	73	44	43		
						Variant vägplaneförslag	66	63	<70	67	74	73	44	43	X	X
285		Kocktorpsvägen 18	Villa	2	V	Nuläge	63	63	<70	64	69	70	39	40		
						Nollalternativ	65	63	<70	66	71	70	41	40		
						Variant skärmar på broar	66	64	<70	66	72	72	42	42		
						Variant vägplaneförslag	66	64	<70	66	72	72	42	42	X	X
286		Kocktorpsvägen 20	Villa	1,5	V	Nuläge	61	63	<70	63	68	72	38	42		
						Nollalternativ	70	63	<70	65	70	72	40	42		
						Variant skärmar på broar	64	63	<70	65	71	72	41	42		
						Variant vägplaneförslag	64	63	<70	65	71	72	41	42	X	X
287		Kocktorpsvägen 22	Villa	2	V	Nuläge	60	61	<70	61	66	67	36	37		
						Nollalternativ	62	61	<70	63	68	67	38	37		
						Variant skärmar på broar	62	62	<70	63	69	67	39	37		
						Variant vägplaneförslag	63	62	<70	63	69	67	39	37	X	X
288		Kocktorpsvägen 24	Villa	2	V	Nuläge	57	<60	<70	54	60	62	30	32		
						Nollalternativ	60	<60	<70	57	62	62	32	32		
						Variant skärmar på broar	61	<60	<70	57	64	62	34	32		
						Variant vägplaneförslag	61	<60	<70	57	64	62	34	32	X	X
289	Björknäs 1:128	Kocktorpsvägen 11	Villa	1,5	V	Nuläge	60	<60	<70	56	63	63	33	33		
						Nollalternativ	64	61	<70	58	65	63	35	33		
						Variant skärmar på broar	64	62	<70	59	66	63	36	33		
						Variant vägplaneförslag	62	61	<70	58	65	63	35	33	X	X
290		Kocktorpsvägen 15B	Villa	2	V	Nuläge	60	62	<70	59	64	66	34	36		
						Nollalternativ	66	62	<70	62	66	66	36	36		
						Variant skärmar på broar	64	62	<70	62	68	67	38	37		
						Variant vägplaneförslag	63	62	<70	61	67	67	37	37	X	X
291		Kocktorpsvägen 17	Villa	2	V	Nuläge	59	61	<70	54	62	65	32	35		
						Nollalternativ	64	61	<70	55	64	65	34	35		
						Variant skärmar på broar	62	60	<70	56	66	64	36	34		
						Variant vägplaneförslag	62	60	<70	56	65	64	35	34	X	X

ID	fastighetsbeteckning	adress	typ av fastighet	Antal våningar	Höger eller vänster om vägen i längdmätningens riktning	Beräkningsfall	Högsta Leq vid fasad marknivå dB(A)	Högsta Lmx vid fasad marknivå dB(A)	Högsta Lmx, dagtid vid uteplats marknivå dB(A) <sup>3</sup>	Högsta Leq vid uteplats marknivå dB(A) <sup>3</sup>	Högsta Leq vid fasad högre våningar dB(A)	Högsta Lmx vid fasad högre våningar dB(A)	Leq inne utgående från högsta Leq vid fasad dB(A) (Leq <sub>ute</sub> - 30dB(A)) <sup>4</sup>	Lmx inne utgående från högsta Lmx vid fasad dB(A) (Lmx <sub>ute</sub> - 30dB(A)) <sup>4</sup>	Erbjuds inventering (inomhus) <sup>8</sup>	Erbjuds bullerskyddsåtgärd (utomhus) <sup>9</sup>
292		Kocktorpsvägen 19	Villa	2	V	Nuläge	61	64	<70	60	64	66	34	36		
						Nollalternativ	66	64	<70	63	67	66	37	36		
						Variant skärmar på broar	64	64	<70	62	68	66	38	36		
						Variant vägplaneförslag	64	64	<70	62	67	66	37	36	X	X
293		Kocktorpsvägen 15A	Villa	2	V	Nuläge	60	61	<70	60	64	64	34	34		
						Nollalternativ	65	61	<70	62	65	64	35	34		
						Variant skärmar på broar	64	61	<70	63	67	64	37	34		
						Variant vägplaneförslag	63	60	<70	63	66	64	36	34	X	X
294		Kommetstigen 5	Villa	2	V	Nuläge	60	63	<70	60	63	65	33	35		
						Nollalternativ	65	63	<70	62	66	65	36	35		
						Variant skärmar på broar	63	62	<70	61	67	65	37	35		
						Variant vägplaneförslag	63	62	<70	61	67	65	37	35	X	X
295		Stärnstigen 3	Villa	2,5	V	Nuläge	57	65	<70	57	60	65	30	35		
						Nollalternativ	62	66	<70	60	62	67	32	37		
						Variant skärmar på broar	62	<60	<70	60	64	59	34	29		
						Variant vägplaneförslag	61	<60	<70	60	63	59	33	29	X	X
296		Kommetstigen 4	Villa	2	V	Nuläge	58	62	<70	58	61	62	31	32		
						Nollalternativ	60	<60	<70	60	63	62	33	32		
						Variant skärmar på broar	61	<60	<70	60	64	62	34	32		
						Variant vägplaneförslag	61	<60	<70	60	64	62	34	32	X	X

- Variant skärmar motsvarar t ex ljudnivån efter utbyggnad med enbart bullerskärmar på bron.
- Variant vägplaneförslaget motsvarar ljudnivån efter åtgärd med föreslagna bullerskärmar.
- Gällande riktvärden: 70 dB(A) max DAGTID ( minst en uteplats för varje bostadshus) samt ekv 55 dB(A) vid fasad och uteplats.
- 4a. Gällande riktvärden: 30 dB(A) ekv och 45dB(A) max nattetid i bostadsrum och matrum.
- 4b. Fasaddämpningen antas vara 30 dB(A) vid 100 km/timmen. Moderna hus kan dock ha en fasaddämpning som reducerar bullernivån med mer än 30 dB(A).
- 4c. Inomhusnivåerna skulle kunna uppfylla riktvärdet om fasadisoleringen antas vara >30 för de hus som inomhus ekvivalentnivåerna är mellan 30-35 dB(A).
- 4d. Med en utomhusnivå av 55 dB(A) ekv respektive 70 dB(A) max och normal fasadisolering erhålls en inomhusnivå på 30 dB(A) ekv respektive 45 dB(A) max.
- Om beräkningar visar att riktvärden för inomhusmiljön inte klaras på bottenvåning eller andra våning även med skärmåtgärd kommer fönsteråtgärder att erbjudas fastighetsägaren om mätningar enligt kontrollprogram påvisar överskridanden. Efter fönsteråtgärd klaras riktvärden inomhus.
- Om beräkningar visar att riktvärden för uteplats inte klaras för en del av fastigheter även med skärmåtgärd diskuteras en lokal skärm eller flytt på uteplatsen med fastighetsägarna.
- De röda siffrorna visar riktvärden kommer att överskridas.
- Fastighetsägaren kommer att erbjudas inventering av fasad och fönster mm. Vid behov kommer fastighetsägaren att erbjudas bullerskyddsåtgärder för inomhusmiljö.
- Fastighetsägaren kommer att erbjudas bullerskyddsåtgärder för utomhusmiljö vid uteplats.



