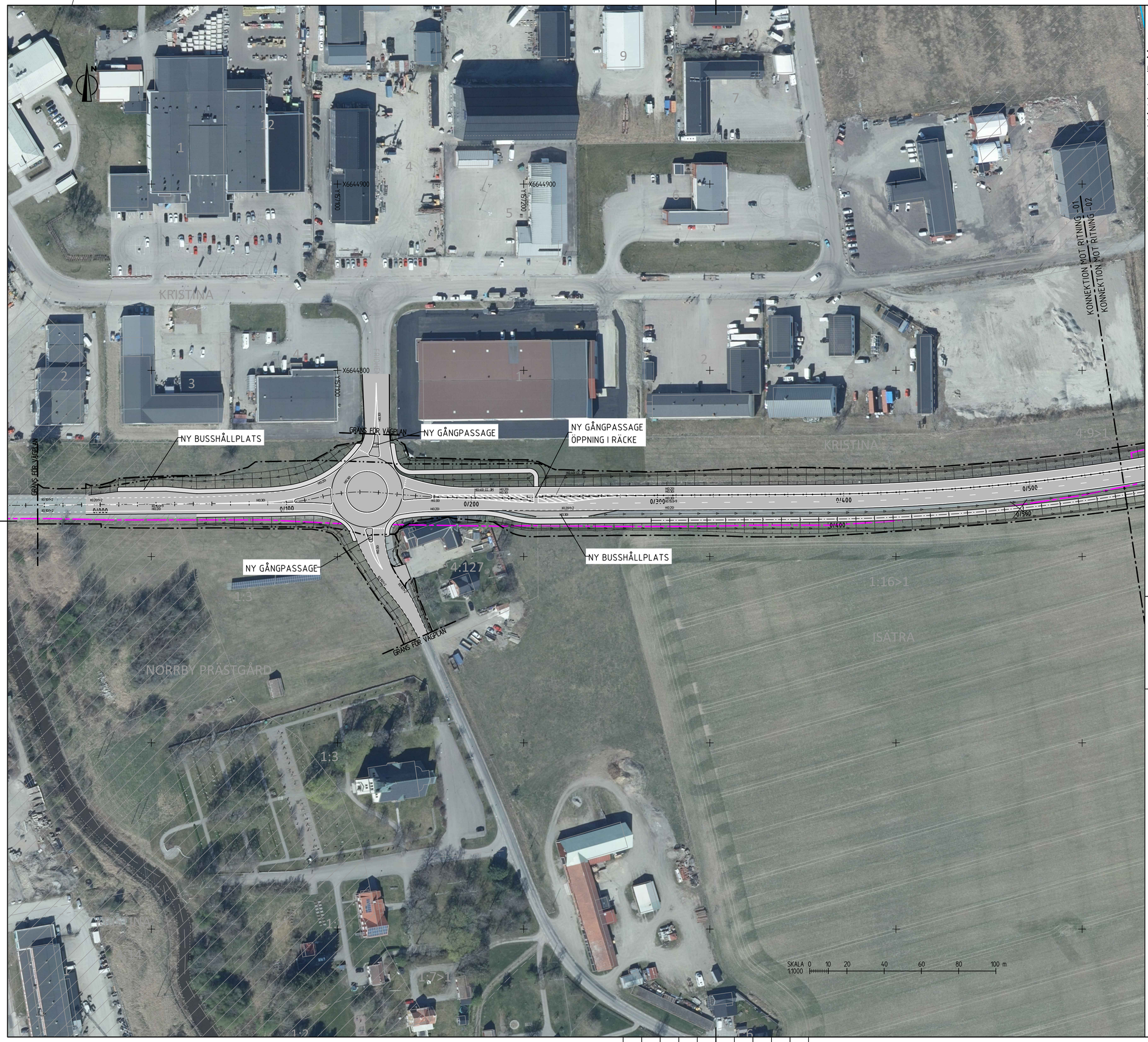

FÖRKLARINGAR

KOORDINATSYSTEM
PLANSYSTEM: SWEREF 99 16 30
HÖJDSYSTEM: RH 2000

GRÄNS FÖR VÄGOMRÅDE
AVGRÄNSNING MELLAN OLIKA TYPER AV MARKANSPRÅK

NYTT

1/500 xxxx — STAKAD LINJE MED LÄNGDMÄTNING OCH HÖJDSÄTTNING
VÄGKANT ASFALT
VÄGKANT GRUS
MITTBALKRÄCKE MED ENERGIUPPT. AVSLUT
VÄGRÄCKE
VILTSTÄNGSEL MED GRIND
FÄRIST
VILTUTHOPP
DIKE/SLÄNT MED AVRINNINGSPILAR
VILTTRUMMA
SLITLAGER ASFALT
SLITLAGER ASFALT, GC-VÄG
SLITLAGER GRUS

BEFINTLIGT

FASTIGHETSGRÄNS
TRAKTGRÄNS
KVARTERSTRAKTGRÄNS
DETALJPLANEGRÄNS
PLANOMRÅDESGRÄNS
LÄNSGRÄNS
BÄCK/DIKE
GÄRDET — KVARTERSTRAKTNAMN
1:16>1 /ISÄTRA — REGISTERNR/TRAKTNAMN
BYGGNAD MED REGISTERNUMMER
BEFINTLIGA ANSLUTNINGAR SOM STÄNGS

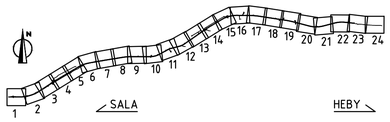

TYP AV PLAN	VÄGPLAN
GRANSKNINGSSTATUS / SYFTE	
HANDLINGSTYP	GRANSKNINGSHANDLING
DATUM: 2024-05-29	LEVERANS / ÄNDRINGS-PM
OBJEKT	MÖTESSEPARERING VÄG 56 SALA-HEBY
DELOMRÅDE / BANDEL	1 VÄG 56 SALA-HEBY
ANLÄGGNINGSDEL	01 VÄG 56
OBJEKTNUMMER / KM: 161013	KONSTRUKTIONSNUMMER
BESTÄLLARE: TRAFIKVERKET	LEVERANTÖR: Lektus
SKAPAD AV: C TÖRNBLOM	UPPDRAGSNUMMER: 22210006
GODKÄND AV: M DELERYD	AVDELNING: VÄSTERÅS
RITNINGSTYP	ILLUSTRATION
TEKNIKOMRÅDE / INNEHÅLL	T VÄGUTFORMNING OCH TRAFIK
BESKRIVNING	ILLUSTRATIONSKARTA VÄG 56
SKALA: 1:1000	FORMAT: A1 / FÖRVALTNINGSNUMMER
RITNINGSNUMMER: 101T0501	BLAD: 1 / NÄSTA BLAD: 2 / BET

PLO: 2024-05-08 08:29 U:\SB_VST\22210006 VÄG 56\02_CAD\2_BHT\RITDEF\VÄGPLAN\101T0501.DWG CHARLI TÖRNBLOM

XREF MODELLT601020 2023-11-21 09:57 MODELLX009807E(W2022-02-10 09:00
MODELLT601209 2023-11-21 09:39 MODELLX009808E(W2022-02-10 09:00
MODELLC609501 2023-04-14 12:37 MODELLX009809E(W2022-02-10 09:00
MODELLC609502 2023-04-14 12:37 MODELLX009810E(W2022-02-10 09:00
MODELLC609503 2023-02-23 12:31 MODELLX009811E(W2022-02-10 09:03
MODELLC609504 2023-11-21 09:53 MODELLX009812E(W2022-02-10 09:03
MODELLC609505 2023-11-21 09:53 MODELLX009813E(W2022-02-10 09:03
MODELLX009301 2023-05-16 09:18 MODELLX009814E(W2022-02-10 09:02
MODELLX009302 2023-05-16 09:18 MODELLX009815E(W2022-02-10 09:02
MODELLT601209 2023-11-24 10:43 MODELLX009816E(W2022-02-10 09:01
MODELLT601020 2023-11-21 09:22
MODELLT601209 2023-11-21 09:55
MODELLT601206 2023-11-21 09:53
MODELLT601205 2023-11-21 09:52
MODELLX009801E(W2022-02-10 08:57
MODELLX009802E(W2022-02-10 08:57
MODELLX009803E(W2022-02-10 08:57
MODELLX009804E(W2022-02-10 09:05
MODELLX009805E(W2022-02-10 09:04
MODELLX009806E(W2022-02-10 09:04
MODELLC609302 2023-12-04 14:02
MODELLC609303 2023-11-21 09:44
MODELLC609309 2023-11-21 09:52
MODELLC609310 2023-11-21 09:52
MODELLY602102 2023-11-29 11:59
MODELLY602101 2023-11-24 11:15
MODELLY602103 2023-11-24 11:15
MODELLX009304 2023-11-21 09:37
MODELLX009305 2023-11-21 09:37
MODELLC609529 2023-11-21 14:05
MODELLC609530 2023-11-21 14:05
MODELLC609529 2023-11-21 14:05
MODELLC609530
MODELLC609531
MODELLC609532
MODELLC609533
MODELLC609534
MODELLC609535
MODELLC609536
MODELLC609537
MODELLC609538
MODELLC609539
MODELLC609540
MODELLC609541
MODELLC609542
MODELLC609543
MODELLC609544
MODELLC609545
MODELLC609546
MODELLC609547
MODELLC609548
MODELLC609549
MODELLC609550
MODELLC609551
MODELLC609552
MODELLC609553
MODELLC609554
MODELLC609555
MODELLC609556
MODELLC609557
MODELLC609558
MODELLC609559
MODELLC609560
MODELLC609561
MODELLC609562
MODELLC609563
MODELLC609564
MODELLC609565
MODELLC609566
MODELLC609567
MODELLC609568
MODELLC609569
MODELLC609570
MODELLC609571
MODELLC609572
MODELLC609573
MODELLC609574
MODELLC609575
MODELLC609576
MODELLC609577
MODELLC609578
MODELLC609579
MODELLC609580
MODELLC609581
MODELLC609582
MODELLC609583
MODELLC609584
MODELLC609585
MODELLC609586
MODELLC609587
MODELLC609588
MODELLC609589
MODELLC609590
MODELLC609591
MODELLC609592
MODELLC609593
MODELLC609594
MODELLC609595
MODELLC609596
MODELLC609597
MODELLC609598
MODELLC609599
MODELLC609600
MODELLC609601
MODELLC609602
MODELLC609603
MODELLC609604
MODELLC609605
MODELLC609606
MODELLC609607
MODELLC609608
MODELLC609609
MODELLC609610
MODELLC609611
MODELLC609612
MODELLC609613
MODELLC609614
MODELLC609615
MODELLC609616
MODELLC609617
MODELLC609618
MODELLC609619
MODELLC609620
MODELLC609621
MODELLC609622
MODELLC609623
MODELLC609624
MODELLC609625
MODELLC609626
MODELLC609627
MODELLC609628
MODELLC609629

FÖRKLARINGAR

KOORDINATSYSTEM
PLANSYSTEM: SWEREF 99 16 30
HÖJDSYSTEM: RH 2000

GRÄNS FÖR VÄGOMRÅDE
AVGRÄNSNING MELLAN OLIKA TYPER AV MARKANSPRÅK

NYTT

1/500 XXXX — STAKAD LINJE MED LÄNGDMÄTNING OCH HÖJDSÄTTNING
VÄGKANT ASFALT
VÄGKANT GRUS
MITTBALKRÄCKE MED ENERGIUPPT. AVSLUT
VÄGRÄCKE
VILTSTÄNGSEL MED GRIND
FÄRIST
VILTUTHOPP
DIKE/SLÄNT MED AVRINNINGSPILAR
VILTTRUMMA
SLITLAGER ASFALT
SLITLAGER ASFALT, GC-VÄG
SLITLAGER GRUS

BEFINTLIGT

FASTIGHETSGRÄNS
TRAKTGRÄNS
KVARTERSTRAKTGRÄNS
DETALJPLANEGRÄNS
PLANOMRÅDESGRÄNS
LÄNSGRÄNS
BÄCK/DIKE
GÄRDET — KVARTERSTRAKTNAMN
1:16>1 /ISÄTRA — REGISTERNR/TRAKTNAMN
BYGGNAD MED REGISTERNUMMER
BEFINTLIGA ANSLUTNINGAR SOM STÄNGS

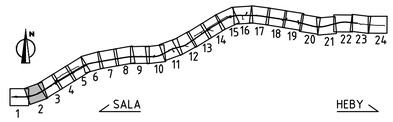

TYP AV PLAN	VÄGPLAN
GRANSKNINGSSTATUS / SYFTE	
HANDLINGSTYP	GRANSKNINGSHANDLING
DATUM: 2024-05-29	LEVERANS / ÄNDRINGS-PM
OBJEKT	MÖTESSEPARERING VÄG 56 SALA-HEBY
DELOMRÅDE / BANDEL	1 VÄG 56 SALA-HEBY
ANLÄGGNINGSDEL	01 VÄG 56
OBJEKTNUMMER / KM: 161013	KONSTRUKTIONSNUMMER
BESTÄLLARE: TRAFIKVERKET	LEVERANTÖR: Lektus
SKAPAD AV: C TÖRNBLOM	UPPDRAGSNUMMER: 22210006
GODKÄND AV: M DELERYD	AVDELNING: VÄSTERÅS
RITNINGSTYP	ILLUSTRATION
TEKNIKOMRÅDE / INNEHÅLL	T VÄGUTFORMNING OCH TRAFIK
BESKRIVNING	ILLUSTRATIONSKARTA VÄG 56
SKALA: 1:1000	FORMAT: A1 / FÖRVALTNINGSNUMMER
RITNINGSNUMMER: 101T0502	BLAD: 2 / NÄSTA BLAD: 3 / BET

PLO: 2024-05-08 08:31 U:\SB_VST\22210006 VÄG 56\02_CAD\2_BH\TRITDEF\VÄGPLAN\101T0502.DWG CHARLI TÖRNBLOM

XREF MODELLY1010202 2023-11-30 08:26 MODELLY1010205 2023-12-04 07:06 MODELLY1009301 2021-05-06 09:18 MODELLY1010205 2023-12-04 07:06 MODELLY1009901 2023-11-29 11:11 MODELLY1010208 2023-11-29 09:53 MODELLY1010202 2023-11-30 08:26 MODELLY1009901 2023-11-29 11:11 MODELLY1009301 2021-05-06 09:18 MODELLY1010205 2023-12-04 07:06 MODELLY1009901 2023-11-29 11:11 MODELLY1010208 2023-11-29 09:53 MODELLY1009301 2023-11-30 08:26 MODELLY1010202 2023-11-30 08:26