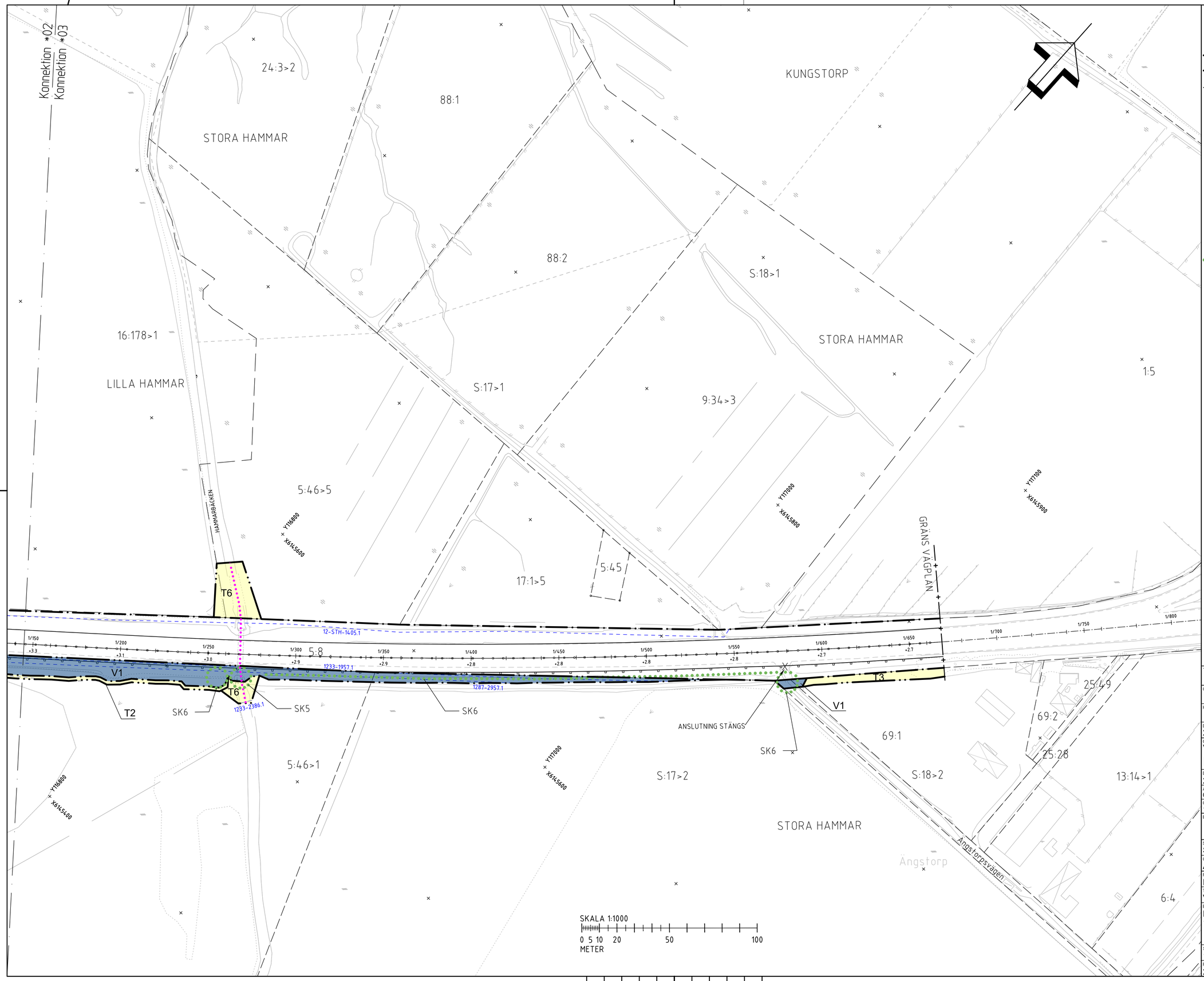

TECKENFÖRKLARING

KOORDINATSYSTEM I PLAN: SWEREF 99 13 30
HÖJDSYSTEM: RH 2000
FASTIGHETSKARTAN ÄR DATERAD: 2021-10-19

MARKANSPRÅK

GRÄNS FÖR VÄGOMRÅDE
AVGRÄNSNING MELLAN OLIKA TYPER AV MARKANSPRÅK
GRÄNS FÖR VÄGPLAN

V1 NYTT VÄGOMRÅDE MED VÄGRÄTT.
V2 NYTT VÄGOMRÅDE INOM DETALJPLANELAGT OMRÅDE DÄR KOMMUN ÄR HUVUDMAN FÖR ALLMÄNNA PLATSER.
Vi INSKRÄNKT VÄGRÄTT, AVSER RÄTT FÖR TRAFIKVERKET ATT NYTTJA MARKEN FÖR ANLÄGGANDE OCH UNDERHÅLL AV MUR/PLANK.
T TILLFÄLLIG NYTTJANDERÄTT, GÄLLER FRÅN BYGGSTART TILL 6 MÅNADER EFTER GODKÄND SLUTBESIKTNING.

T1 TILLFÄLLIG NYTTJANDERÄTT FÖR ÅTKOMST TILL VÄGOMRÅDE SAMT SKYDD AV ARBETSPLATS.
T2 TILLFÄLLIG NYTTJANDERÄTT FÖR ÅTKOMST TILL VÄGOMRÅDE MED ARBETSMASKINER. TILLFÄLLIGA UPPLAG AV AVBANINGSMASSOR TILLÅTS.
T3 TILLFÄLLIG NYTTJANDERÄTT FÖR ANLÄGGANDE AV STÖDMUR, BULLERSKYDD, DIKE ETC.
T4 TILLFÄLLIG NYTTJANDERÄTT FÖR ETABLERINGSYTA.
T5 TILLFÄLLIG OMLEDNINGSVÄG VID BYGGNATION AV BRO.
T6 TILLFÄLLIG NYTTJANDERÄTT FÖR FÖRLÄNGNING AV TRUMMA OCH MINIMERA GRUMLING I HAMMARBACKEN.

SKYDDSÅTGÄRDER OCH FÖRSIKTIGHETSMÅTT

MARKERING ELLER AVGRÄNSNING AV SKYDDSÅTGÄRDER OCH FÖRSIKTIGHETSMÅTT.
SK1 BULLERSKYDDSSKÄRM, 1,9 METER ÖVER VÄGMITT.
SK2 BULLERSKYDDSSKÄRM, 2,5 METER ÖVER VÄGMITT.
SK3 ERBJUDANDE OM BULLERSKYDDSÅTGÄRD I FORM AV SKYDDAD UTEPLATS.
SK4 ERBJUDANDE OM BULLERSKYDDSÅTGÄRD I FORM AV FASADÅTGÄRD.
SK5 TRUMMAN SKA LÄGGAS PÅ SÅ SÄTT ATT DEN INTE UTGÖR VANDRINGSHINDER FÖR VATTENLEVANDE ORGANISMER.
SK6 FLÖDESBEGRÄNSNING AV DAGVATTEN SOM SLÄPPS UT I DIKNINGSFÖRETAGET.
SK7 BULLERSKYDDSSKÄRM, 2,0 METER ÖVER VÄGMITT.

ÖVRIGA BETECKNINGAR PÅ PLANKARTAN

FASTIGHETSGRÄNS
TRAKTGRÄNS
DETALJPLANEGRÄNS
LEDNINGSRÄTT
NY VÄGKANT
0/000 +00.0 RÄKNAD LINJE MED HÖJDSÄTTNING
NYTT VÄGRÄCKE
BEFINTLIG TRUMMA
NY TRUMMA

VERKSAMHETER/ÅTGÄRDER SOM UNDANTAS FRÅN FÖRBUD ENLIGT MILJÖBALKEN

FÖRBUDEN I 7:11 2 ST. MB GÄLLER EJ BYGGANDE AV ALLMÄN VÄG SKYLDIGHETEN ATT GÖRA ANMÄLAN FÖR SAMRÅD ENLIGT 12:6 MB GÄLLER INTE FÖR DE VERKSAMHETER OCH ÅTGÄRDER SOM BEHÖVS FÖR ATT BYGGA VÄGEN OCH SOM FASTSTÄLLS OCH INGÅR I VÄGOMRÅDE FÖR ALLMÄN VÄG ELLER OMRÅDE FÖR TILLFÄLLIG NYTTJANDERÄTT.

BIOTOPSKYDDAD MARK

ORIENTERINGSKARTA

TPL KUNGSTORP
CPL STORA HAMMAR

TYP AV PLAN
VÄGPLAN

GRANSKNINGSSTATUS / SYFTE

HANDLINGSTYP
FASTSTÄLLELSEHANDLING

DATUM
2022-05-13

LEVERANS / ÄNDRINGS-PM

OBJEKT
VÄG 100 FALSTERBO-VELLINGE

DELOMRÅDE / BANDEL
2 DELEN STORA HAMMAR - KUNGSTORP

ANLÄGGNINGSDEL
00 GEMENSAMT (SAMMANSATT OCH ÖVERSIKTER)

OBJEKTNUMMER / KM
164201

KONSTRUKTIONSNUMMER

BESTÄLLARE
TRAFIKVERKET

LEVERANTÖR
SWECO

SKAPAD AV
S RAZZAQ

UPPDRAGSNUMMER
12706547

GODKÄND AV
A RUDNAI

AVDELNING
MALMÖ

RITNINGSTYP
PLANRITNING

TEKNIKOMRÅDE / INNEHÅLL
VÄGUTFORMNING OCH TRAFIK

BESKRIVNING
PLANKARTA
1/145-1/670

SKALA
1:1000

FORMAT
A1

FÖRVALTNINGSNUMMER

RITNINGSNUMMER
2 00 T 02 03

BLAD
3

NÄSTA BLAD

BET

Ritning: S:\SE\Uddevallavägen\Malmö\Projekt\12270657\12000\3_Genomförande\36_Ritningar\2001\2031.dwg Skapad av: Razzaq, Sara 2022-04-12 14:52