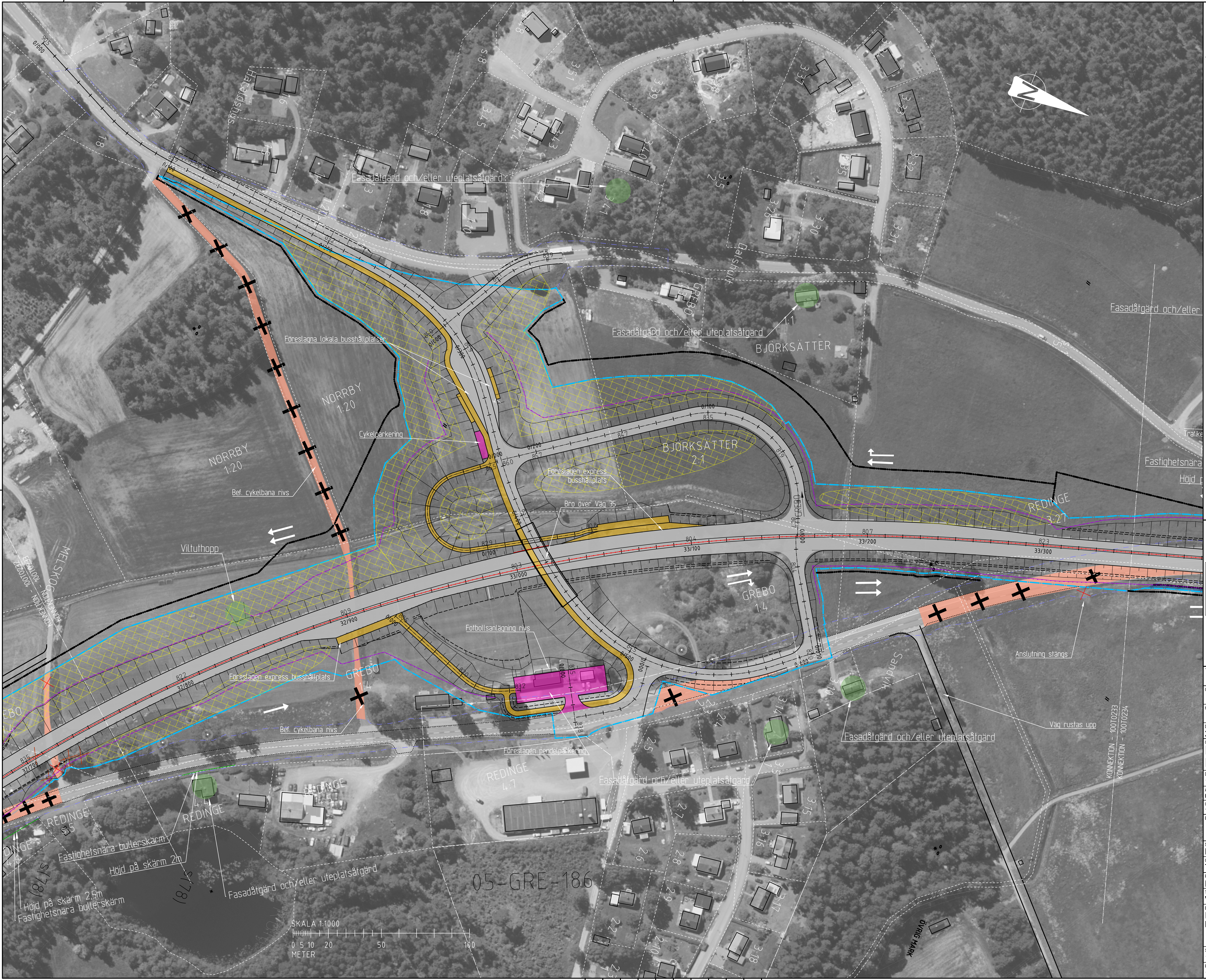
Fasadåtgärd och/eller uteplatsåtgärd
Föreslagna lokala busshållplatser
Cykelparkering
NORRBY 1:20
NORRBY 1:20
Bef. cykelbana rivs
Viltuthopp
MELSKOG
KONNEKTION - 100T0232
KONNEKTION - 100T0233
BJÖRKSÄTTER 2:1
BJÖRKSÄTTER
Föreslagen express busshållplats
Bro över Väg 35
GREBO 1:4
GREBO 1:3
GREBO
Haraldshus
Dalshult
Sandvik
Fotbollsanläggning rivs
Föreslagen express busshållplats
Bef. cykelbana rivs
Föreslagen pendelparkering
REDINGE 3:27
REDINGE 4:7
REDINGE 4:5
REDINGE 4:4
REDINGE S:5
REDINGE 4:6
Fastighetsnära bullerskärm
Höjd på skärm 2m
Höjd på skärm 2,5m
Fastighetsnära bullerskärm
Fasadåtgärd och/eller uteplatsåtgärd
Fasadåtgärd och/eller uteplatsåtgärd
Fasadåtgärd och/eller uteplatsåtgärd
Anslutning stängs
Väg rustas upp
KONNEKTION - 100T0233
KONNEKTION - 100T0234
05-GRE-186
S(78)
S(78)
ÖVRIG MARK
32/700
32/800
32/900
33/000
33/100
33/200
33/300
SKALA 1:1000
0 5 10 20 50 100
METER

FÖRKLARINGAR - NYTT FÖRSLAG

FÖRESLAGEN 3-/4-VÄGSKORSNING MED VÄNSTERSVÄNGFÄLT (VIT)
KÖRFÄLTSINDELNING (VIT)
FÖRESLAGEN ÖVERFART (VIT)
FÖRESLAGEN MEDLÖPANDE IN-/UTFART (VIT)
HPL BEFINTLIG HÅLLPLATS SOM BIBEHÅLLS
HPL BEFINTLIG HÅLLPLATS SOM RIVS
HPL NY HÅLLPLATS
NY VÄGKANT
XX/XXX LÄNGDMÄTNING VÄG 35
NYTT FAUNASTÄNGSEL
FÖRESLAGEN NY VÄGYTA
FÖRESLAGEN ENSKILD VÄG
SKYDDSÅTGÄRDER
TRYCKBANK ILLUSTRERAD
FÖRESLAGET MITTRÄCKE
FÖRESLAGET SIDORÄCKE
NYTT VÄGOMRÅDE
TILLFÄLLIG NYTTJANDERÄTT
FÖRESLAGEN PARKERINGSYTA
FÖRESLAGEN BHLP / GC-/GÅNGBANA
BEFINTLIG VÄG SOM RIVS
ANSLUTNING SOM STÄNGS
FASTIGHETSNÄRA BULLERSKÄRM
BULLERSKÄRM INOM VÄGOMRÅDET

HÖJD AV FASTIGHETSNÄRA SKÄRMAR ANGES I FÖRHÅLLANDE TILL MARKNIVÅ

FÖRKLARINGAR - BEFINTLIGHETER

FASTIGHETS GRÄNS (VIT)
KOMMUNGRÄNS
BEFINTLIG EK (VIT)
EK TAS BORT (VIT)
VÄGOMRÅDE
DETALJPLANEGRÄNS

ANMÄRKNINGAR

PLANSYSTEM:	SWEREF 99 16 30
HÖJDSYSTEM:	RH 2000

ORIENTERING

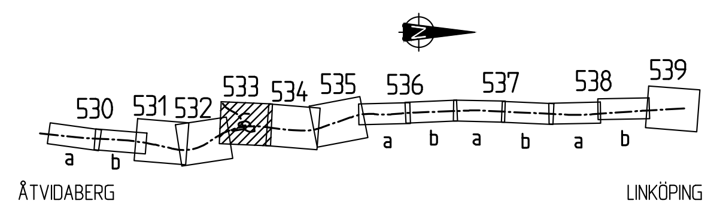
530
531
532
533
534
535
536
537
538
539
a
b
a
b
a
b
a
b
ÅTVIDABERG
LINKÖPING

TYP AV PLAN
VÄGPLAN

GRANSKNINGSSTATUS / SYFTE

HANDLINGSTYP
FASTSTÄLLELSEHANDLING

DATUM
2021-01-22

LEVERANS / ÄNDRINGS-PM

OBJEKT
E-LÄN VÄG 35 ETAPPEN
RÖSTEN-SANDTORPET

DELOMRÅDE / BANDEL
1 VÄG 35

ANLÄGGNINGSDEL
0 GEMENSAMT

OBJEKTNUMMER / KM
156795

KONSTRUKTIONSNUMMER

BESTÄLLARE
TRAFIKVERKET

LEVERANTÖR
SWECO

SKAPAD AV
K. BJÖRKMAN

UPPDRAGSNUMMER
12704025

GODKÄND AV
T. ÅBRINK

AVDELNING

RITNINGSTYP
PLANRITNING

TEKNIKOMRÅDE / INNEHÅLL
VÄGUTFORMNING OCH TRAFIK

BESKRIVNING
ILLUSTRATIONSKARTA
KM 32/750 - 33/350

SKALA
1:1000

FORMAT
A1

FÖRVALTNINGSNUMMER

RITNINGSNUMMER
1 00 T 05 23

BLAD

NÄSTA BLAD

BET

Ritning: \\seorbfs001\PROJEKT\22183\12704025_Väg_35_Rösten_Sandtorpet\000\3_Genomförande\36_CAD\1_Skede1\RitDef\100T0523.dwg Skapad av: Eriksson, Mattias 2020 8 26 13:15

XREF:		
	MODELL\X1009708	2019-03-07 12:23
	MODELL\H0009401	2019-03-29 16:39
	MODELL\X0009401	2019-06-24 10:25
	MODELL\X0009301	2019-06-24 13:50
	MODELL\E0009401	2019-06-25 12:20
	MODELL\T0000204	2019-06-26 15:50
	MODELL\T2010201	2019-06-26 12:25
	MODELL\T0009502	2019-04-04 13:07
	MODELL\T1010801	2019-06-26 06:12
	MODELL\Z1010002	2019-02-28 16:48
	MODELL\C1009405	2019-06-26 16:33
	MODELL\T1010204	2019-06-25 14:21
	MODELL\T1010203	2019-06-26 11:09
	MODELL\H0009402	2019-03-11 12:45
	MODELL\W0009401	2019-03-11 13:22
	MODELL\C1009407	2019-06-26 11:05
	MODELL\T1010209	2019-06-26 10:54
	MODELL\T1010208	2019-06-25 11:09
	MODELL\T1010205	2019-06-26 15:24
	MODELL\T1010201	2019-06-26 08:47