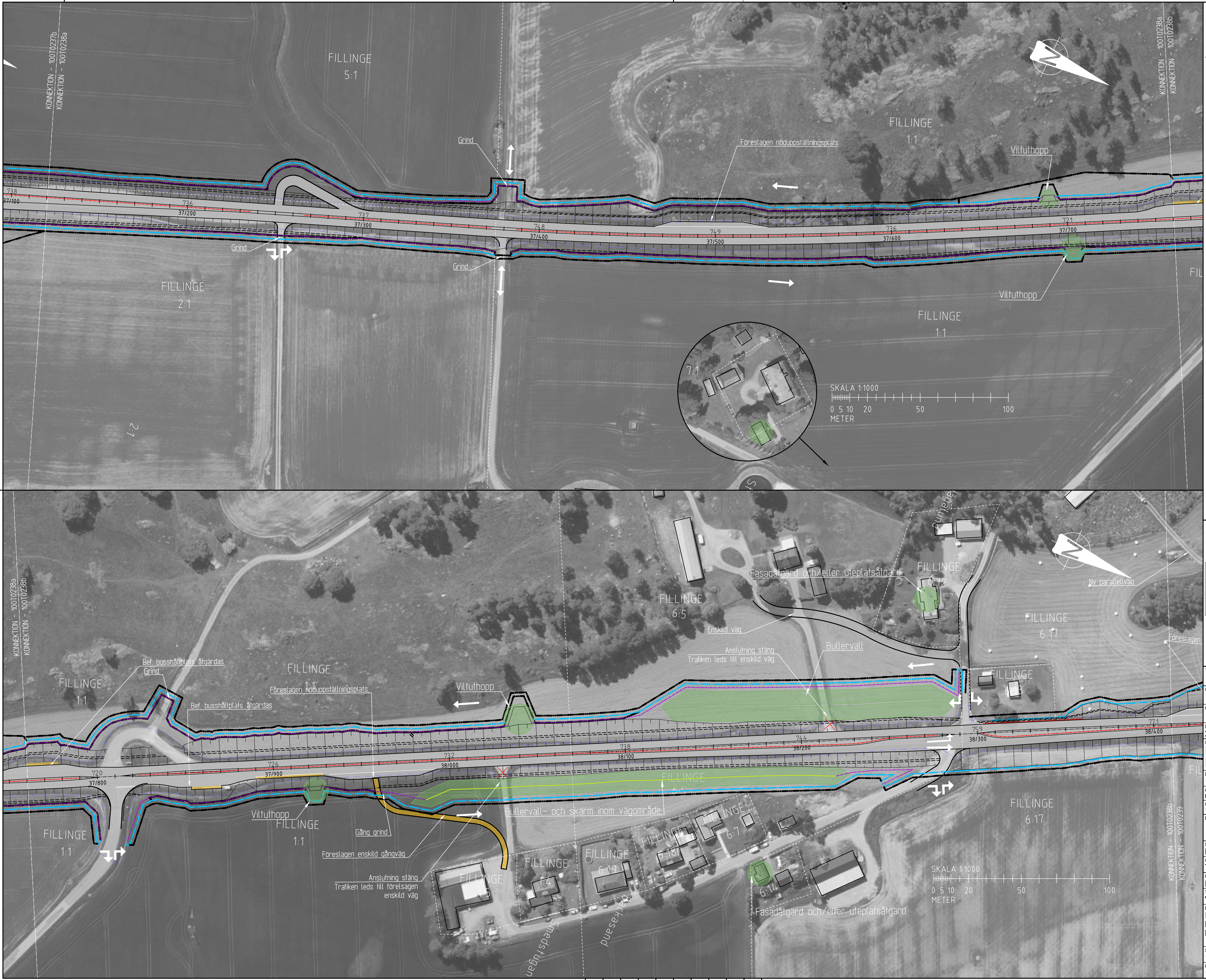
KONNEKTION - 100T0237b
KONNEKTION - 100T0238a
FILLINGE 5:1
FILLINGE 2:1
2:1
Grind
Grind
Grind
Föreslagen nöduppställningsplats
FILLINGE 1:1
Viltuthopp
Viltuthopp
FILLINGE 1:1
738
37/100
736
37/200
737
37/300
748
37/400
749
37/500
736
37/600
721
37/700
7:1
SKALA 1:1000
0 5 10 20 50 100
METER
KONNEKTION - 100T0238a
KONNEKTION - 100T0238b
FIL
KONNEKTION - 100T0238a
KONNEKTION - 100T0238b
Bef. busshållplats åtgärdas
Grind
FILLINGE 1:1
FILLINGE 1:1
Föreslagen nöduppställningsplats
Bef. busshållplats åtgärdas
Viltuthopp
FILLINGE 6:5
Enskild väg
Anslutning stäng
Trafiken leds till enskild väg
Bullervall
Fasadåtgärd och/eller uteplatsåtgärd
FILLINGE 6:12
Ny parallellväg
FILLINGE 6:17
Föreslagen
FILLINGE 6:13
720
37/800
726
37/900
732
38/000
738
38/100
744
38/200
759
38/300
771
38/400
FILLINGE 1:1
Viltuthopp
FILLINGE 1:1
Gång grind
Föreslagen enskild gångväg
Anslutning stäng
Trafiken leds till förelsagen enskild väg
FILLINGE 6:5
Bullervall- och skärm inom vägområde
FILLINGE 1:5
FILLINGE 1:4
FILLINGE 6:19
FILLINGE 6:18
FILLINGE 6:7
FILLINGE 6:14
Fasadåtgärd och/eller uteplatsåtgärd
Smedstugan
Backasand
FILLINGE 6:17
SKALA 1:1000
0 5 10 20 50 100
METER
KONNEKTION - 100T0238b
KONNEKTION - 100T0239
FIL

FÖRKLARINGAR - NYTT FÖRSLAG

⇄	FÖRESLAGEN 3-/4-VÄGSKORSNING MED VÄNSTERSVÄNGFÄLT (VIT)
⇄	KÖRFÄLTSINDELNING (VIT)
↕	FÖRESLAGEN ÖVERFART (VIT)
↴↱	FÖRESLAGEN MEDLÖPANDE IN-/UTFART (VIT)
HPL	BEFINTLIG HÅLLPLATS SOM BIBEHÅLLS
HPL	BEFINTLIG HÅLLPLATS SOM RIVS
HPL	NY HÅLLPLATS
─	NY VÄGKANT
XX/XXX	LÄNGDMÄTNING VÄG 35
─	NYTT FAUNASTÄNGSEL
▭	FÖRESLAGEN NY VÄGYTA
▨	FÖRESLAGEN ENSKILD VÄG
🟩	SKYDDSÅTGÄRDER
▦	TRYCKBANK ILLUSTRERAD
─	FÖRESLAGET MITTRÄCKE
─	FÖRESLAGET SIDORÄCKE
─	NYTT VÄGOMRÅDE
─	TILLFÄLLIG NYTTJANDERÄTT
▬	FÖRESLAGEN PARKERINGSYTA
🟨	FÖRESLAGEN BHLP / GC-/GÅNGBANA
✖	BEFINTLIG VÄG SOM RIVS
✕	ANSLUTNING SOM STÄNGS
─	FASTIGHETSNÄRA BULLERSKÄRM
─	BULLERSKÄRM INOM VÄGOMRÅDET

HÖJD AV FASTIGHETSNÄRA SKÄRMAR ANGES I FÖRHÅLLANDE TILL MARKNIVÅ

FÖRKLARINGAR - BEFINTLIGHETER

- - -	FASTIGHETS GRÄNS (VIT)
─	KOMMUNGRÄNS
◎	BEFINTLIG EK (VIT)
⊗	EK TAS BORT (VIT)
─	VÄGOMRÅDE
─	DETALJPLANEGRÄNS

ANMÄRKNINGAR

PLANSYSTEM:	SWEREF 99 16 30
HÖJDSYSTEM:	RH 2000

ORIENTERING

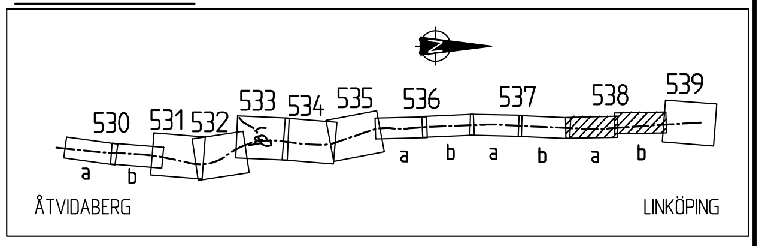
530
531
532
533
534
535
536
537
538
539
a
b
a
b
a
b
a
b
ÅTVIDABERG
LINKÖPING

TYP AV PLAN
VÄGPLAN

GRANSKNINGSSTATUS / SYFTE

HANDLINGSTYP
FASTSTÄLLELSEHANDLING

DATUM
2021-01-22

LEVERANS / ÄNDRINGS-PM

OBJEKT
E-LÄN VÄG 35 ETAPPEN
RÖSTEN-SANDTORPET

DELOMRÅDE / BANDEL
1 VÄG 35

ANLÄGGNINGSDEL
0 GEMENSAMT

OBJEKTNUMMER / KM
156795

KONSTRUKTIONSNUMMER

BESTÄLLARE
TRAFIKVERKET

LEVERANTÖR
SWECO

SKAPAD AV
K. BJÖRKMAN

UPPDRAGSNUMMER
12704025

GODKÄND AV
T. ÅBRINK

AVDELNING

RITNINGSTYP
PLANRITNING

TEKNIKOMRÅDE / INNEHÅLL
VÄGUTFORMNING OCH TRAFIK

BESKRIVNING
ILLUSTRATIONSKARTA
KM 37/100 - 37/760
KM 37/760 - 38/410

SKALA
1:1000

FORMAT
A1

FÖRVALTNINGSNUMMER

RITNINGSNUMMER
1 00 T 05 28

BLAD

NÄSTA BLAD

BET

Ritning: \\seorbfs001\PROJEKT\22183\12704025_Väg_35_Rösten_Sandtorpet\000\3_Genomforande\36_CAD\1_Skede\T\RitDef\100T0528.dwg Skapad av: Eriksson, Mattias 2020 8 26 14:26

XREF:			
MODELL\X1009708	2019-03-07 12:23	MODELL\E0009401	2019-06-25 12:20
MODELL\T0000204	2019-06-26 15:50	MODELL\H0009401	2019-03-29 16:39
MODELL\T1010201	2019-06-26 08:47	MODELL\T1010204	2019-06-25 14:21
MODELL\T2010201	2019-06-26 17:29	MODELL\H0009402	2019-03-11 12:45
MODELL\T0009502	2019-04-04 13:07	MODELL\W0009401	2019-03-11 13:22
MODELL\T1010801	2019-06-26 06:12	MODELL\T1010209	2019-06-26 10:54
MODELL\Z1010002	2019-02-28 16:48	MODELL\T1010205	2019-06-26 15:24
MODELL\C1009405	2019-06-26 16:33	MODELL\T1010208	2019-06-25 11:09
MODELL\X0009401	2019-06-24 10:25	MODELL\C1009407	2019-06-26 17:26
MODELL\X0009301	2019-06-26 17:17	MODELL\T1010203	2019-06-26 11:09