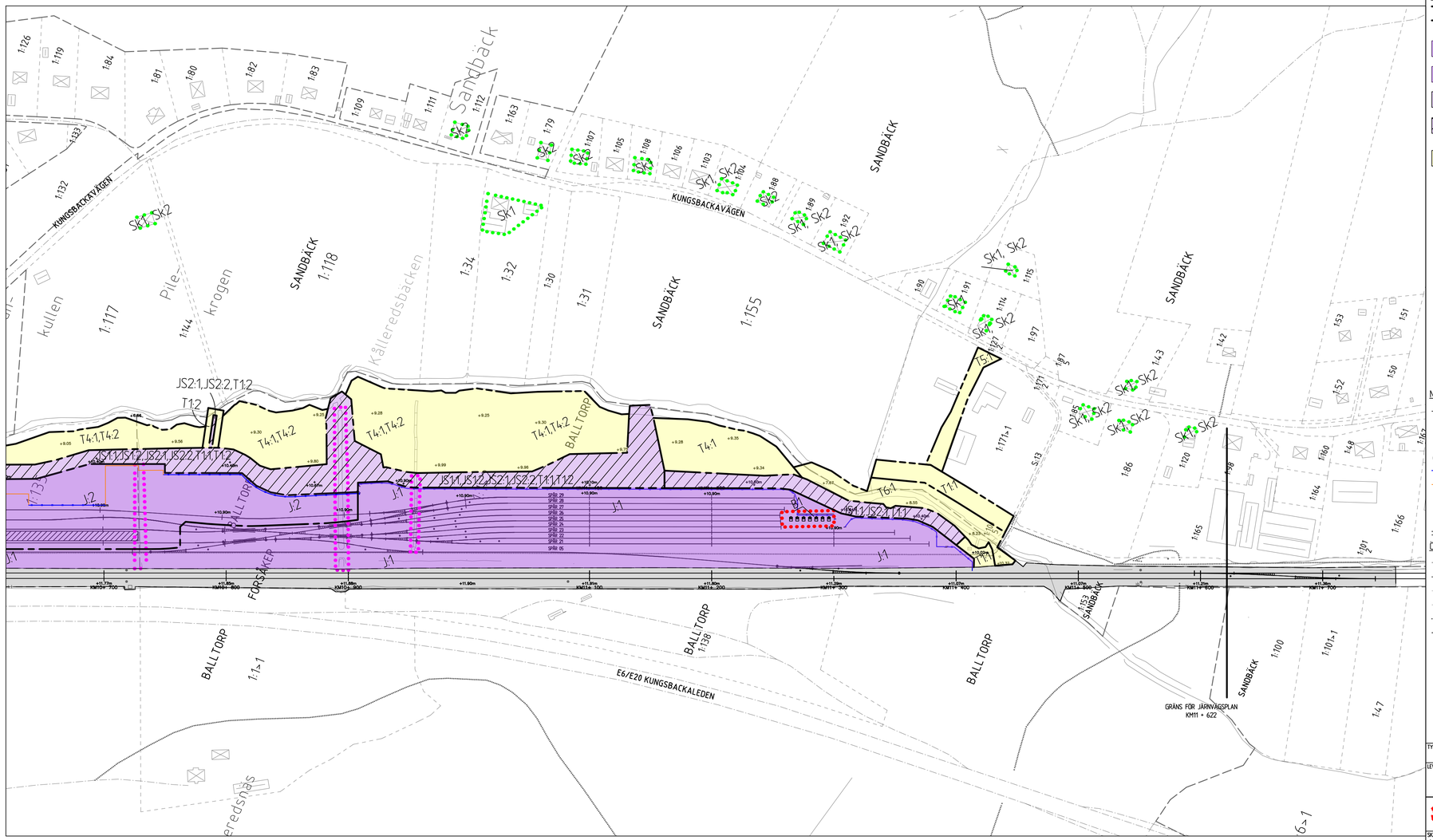

TECKENFÖRKLARING

MARKANSPRÅK

- GRÄNS FÖR JÄRNVÄGSMARK
- GRÄNS MELLAN OLIKA TYPER AV MARKANSPRÅK
- J.1 — NY JÄRNVÄGSMARK MED ÄGANDERÄTT GÄLLER TRAFIKVERKET
- J.2 — NY JÄRNVÄGSMARK MED ÄGANDERÄTT GÄLLER VGR
- JS — NY JÄRNVÄGSMARK MED SERVITUTSRÄTT
- JS.1 — NY JÄRNVÄGSMARK MED SERVITUTSRÄTT OCH TILLFÄLLIG NYTTJANDERÄTT
- T — TILLFÄLLIGT NYTTJANDERÄTT FÖR T4/T6 AVSER TIDEN FRÅN BYGGSTART TILL 2 MÅNADER EFTER ATT ANGRÄNSANDE MARKARBETEN ÄR KLARA. ÖVRIGA OMRÅDEN, 2 MÅNADER EFTER SLUTBESIKTNING

JS.1 SERVITUT SOM GÄLLER FÖR TRAFIKVERKET
JS.2 SERVITUT SOM GÄLLER FÖR VGR
T.1 NYTTJANDERÄTT SOM GÄLLER TRAFIKVERKET
T.2 NYTTJANDERÄTT SOM GÄLLER VGR

- JS1 SERVITUT FÖR ANSLUTNINGSVÄGAR/BROAR
- JS2 SERVITUT FÖR DIKEN/LEDNINGAR OCH DESS UNDERHÅLL
- T1 ARBETSOMRÅDE
- T2 UPPLAG
- T3 ETABLERINGSOMRÅDE
- T4 SKYDDSZON FÖR HANTERING AV VATTEN, UNDANTAG FÖR PLANTERING AV VEGETATION
- T5 BYGGVÄG
- T6 OMRÅDE FÖR ÅTGÄRDER TILL SKYDD FÖR KÄLLEREDSBÄCKENS VATTENKVALITET I ELLER I DIREKT ANSLUTNING TILL BÄCKFÅRAN

NY ANLÄGGNING

- KM238+ 600 / + 148.95m — NYTT SPÅR MED LÄNGDMÄTNING OCH HÖJDSÄTTNING
- +10.710m — HÖJDSÄTTNING
- NY SPÅRVÄXEL
- STÄNGSEL/GRIND 2 METER
- STÄNGSEL/BYGGNADSVÄGG
- TRANSFORMATOR-STATION
- PLATTFORM
- LEDNINGSRÄTT

ÖVRIGA BETECKNINGAR

- BEFINTLIGT SPÅR
- TRAKTGRÄNS/KVARTERSTRAKTGRÄNS
- FASTIGHETSGRÄNS
- VÄGMITT
- GÄNG- OCH CYKELVÄG
- DIKESKRÖN
- FORSÅKER — TRAKTNAMN
- FORSÅKER X:X — FASTIGHETSBETECKNING
- TRAFIKVERKETS FASTIGHET SOM BEHÅLLS SOM JÄRNVÄGSMARK MED ÄGANDERÄTT

0 20 40 60 80 100 120 140 160 180 200

SKALA 1:2000

ÅTGÄRDER SOM UNDANTAS FRÅN KRAV PÅ BYGGLOV

B1 BYGGLOV KRÄVS INTE FÖR TRANSFORMATOR-STATIONER

SKYDDSÅTGÄRDER

- MARKERING ELLER AVGRÄNSNING AV SKYDDSÅTGÄRDER
- Sk1 — ERBJUDANDE OM BULLERSKYDDS-ÅTGÄRDER UTANFÖR JÄRNVÄGSMARK I FORM AV FASAD/FÖNSTERÅTGÄRD
- Sk2 — ERBJUDANDE OM BULLERSKYDDS-ÅTGÄRDER UTANFÖR JÄRNVÄGSMARK I FORM AV LOKALT SKYDD VID UTEPLATS

VERKSAMHETER/ÅTGÄRDER SOM UNDANTAS FRÅN FÖRBUD ENLIGT MILJÖBALKEN

SKYLDIGHETEN ATT GÖRA ANMÄLAN FÖR SAMRÅD ENLIGT 12:6 MB GÄLLERINTE FÖR DE VERKSAMHETER OCH ÅTGÄRDER SOM BEHÖVS FÖR ATTBYGGA JÄRNVÄGEN OCH SOM FASTSTÄLLS OCH INGÅR I JÄRNVÄGSMARK ELLER OMRÅDE FÖR TILLFÄLLIG NYTTJANDERÄTT

- FÖRBJUDEN SOM AVSER VERKSAMHET ELLER ÅTGÄRD INOM GENERELLT BIOTOPSKYDDSOMRÅDE (7:11 2 ST. MB) GÄLLER INTE BYGGANDE AV JÄRNVÄG

ÖVRIGA UPPLYSNINGAR

- OMRÅDE FÖR B1

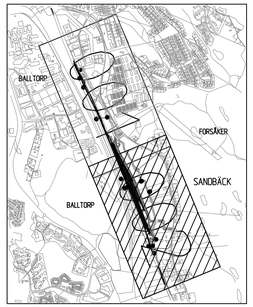

KOORDINATSYSTEM:

I PLAN: SWEREF 99 12 00
I HÖJD: RH 2000

TYP AV PLAN: JÄRNVÄGSPLAN

LEVERANTÖR: ATKINS — Member of the SNC-Lavalin Group

AVDELNING: JÄRNVÄG
UPPDRAGSNUMMER: –
LEVERANS/ÄNDRINGS-PM:
KONSTRUKTIONSNUMMER:
TEKNIKOMRÅDE: GEMENSAM
GRANSKNINGSSTATUS / SYFTE:

TRAFIKVERKET

UPPSTÄLLNINGSSPÅR
PILEKROGEN

PLANKARTA PRELIMINÄR

HANDLINGSTYP: FASTSTÄLLELSEHANDLING
ANLÄGGNINGSTYP: MARK
KILOMETERMETER: 10+620 – 11+760
BANDEL: 626
RITNINGSNUMMER PROJEKT: JPSHFU01-00-110-0000-8-12

SKAPAD AV	GRANSKAD AV	GODKÄND AV	DATUM	SKALA	FORMAT	RITNINGSNUMMER FÖRVALTNING	BLAD	NÄSTA BLAD	ÄNDR.
ATKINS/MaSe	–	ATKINS/ChBH	2025-03-06	1:2000	A2F	–	0002	–	

idu_filename plotline idu_username

GRUNDKARTA UPPDATERAD 2024-02-29

Denna ritning är Trafikverkets egendom. Allt obehörigt bejagrande av ritningen tillverkas enligt lag.
TRAFIKVERKET