



TECKENFÖRKLARING

ALLMÄNT
 KOORDINATSYSTEM I PLAN: SWEREF 99 12 00
 HÖJDSYSTEM: RH 2000

GRÄNSER

- BEFINTLIGT VÄGOMRÅDE
- NYTT VÄGOMRÅDE
- TILLFÄLLIG NYTTJANDERÄTT
- TRAKTGRÄNS
- FASTIGHETSGRÄNS

BEFINTLIGHETER

- VÄGKANT
- VÄGTRUMMA
- BOSTADSHUS
- ÖVRIG BYGNAD

GENERELLA BIOTOPSKYDD

- SMÅVATTEN
- STENMUR

KULTURMILJÖOBJEKT

- FÖRNLÄMNING
- ÖVR. KULTURHISTORISK LÄMM.
- INGEN ANTIKVARISSK BEDÖM.N.

NATURA 2000

- NATURA 2000 OMRÅDE

NY ANLÄGGNING

- NY VÄG INKL. PLANDATA OCH VÄGMÄLNING
- BREDDAD DEL VÄG 153
- GRÄSBEKLÄDD SLÄNT
DKK MED FLÖDESPÄLAR
BERGSKÄRNINGSÄNT
FÖRSTÄRKT SLÄNT
- GRUSVÄG
- BRUKNINGSVÄG
- VÄGRÄCKE
- VÄGTRUMMA
- DAGVATTENLEDNING
MED BRUNNAR
- DRÄNERINGSLEDNING
- FÖRESLAGEN STÄNGD ANSLUTNING

PLANNYCKEL

TYP AV PLAN
VÄGPLAN

GRANSKNINGSSTATUS / SYFTE

HANDLINGSTYP

DATUM
2024-04-01

LEVERANS / ÄNDRINGS-PM

OBJEKT
VÄG 153 STIGNINGSFÄLT

DELOMRÅDE / BANDEL
SVARTENBACKEN

ANLÄGGNINGSDDEL
VÄG 153

OBJEKTNUMMER / KM
168820

KONSTRUKTIONNUMMER

BESTÄLLARE
TRAFIKVERKET

LEVERANTÖR
SWECO

SKAPAD AV
H SUNDMAN

UPPDRAGSNUMMER
30029273

GODKÄND AV
M PETERSSON

AVDELNING

RITNINGSTYP
PLANRITNING

TEKNIKOMRÅDE / INNEHÅLL
VÄGUTFORMNING OCH TRAFIK

BESKRIVNING
ILLUSTRATIONSPLAN
KM 0/130-0/370

SKALA
1:500

FORMAT
A1

FÖRVALTNINGSNUMMER

RITNINGSDATUM
101T0501

BLAD

NÄSTA BLAD

BET

2024-03-28 14:24
2024-03-28 14:45
2024-03-28 14:52
2024-03-28 15:07
2024-03-28 15:14
2024-03-28 15:21
2024-03-28 15:28
2024-03-28 15:35
2024-03-28 15:42
2024-03-28 15:49
2024-03-28 15:56
2024-03-28 16:03
2024-03-28 16:10
2024-03-28 16:17
2024-03-28 16:24
2024-03-28 16:31
2024-03-28 16:38
2024-03-28 16:45
2024-03-28 16:52
2024-03-28 16:59
2024-03-28 17:06
2024-03-28 17:13
2024-03-28 17:20
2024-03-28 17:27
2024-03-28 17:34
2024-03-28 17:41
2024-03-28 17:48
2024-03-28 17:55
2024-03-28 18:02
2024-03-28 18:09
2024-03-28 18:16
2024-03-28 18:23
2024-03-28 18:30
2024-03-28 18:37
2024-03-28 18:44
2024-03-28 18:51
2024-03-28 18:58
2024-03-28 19:05
2024-03-28 19:12
2024-03-28 19:19
2024-03-28 19:26
2024-03-28 19:33
2024-03-28 19:40
2024-03-28 19:47
2024-03-28 19:54
2024-03-28 20:01
2024-03-28 20:08
2024-03-28 20:15
2024-03-28 20:22
2024-03-28 20:29
2024-03-28 20:36
2024-03-28 20:43
2024-03-28 20:50
2024-03-28 20:57
2024-03-28 21:04
2024-03-28 21:11
2024-03-28 21:18
2024-03-28 21:25
2024-03-28 21:32
2024-03-28 21:39
2024-03-28 21:46
2024-03-28 21:53
2024-03-28 22:00
2024-03-28 22:07
2024-03-28 22:14
2024-03-28 22:21
2024-03-28 22:28
2024-03-28 22:35
2024-03-28 22:42
2024-03-28 22:49
2024-03-28 22:56
2024-03-28 23:03
2024-03-28 23:10
2024-03-28 23:17
2024-03-28 23:24
2024-03-28 23:31
2024-03-28 23:38
2024-03-28 23:45
2024-03-28 23:52
2024-03-28 23:59

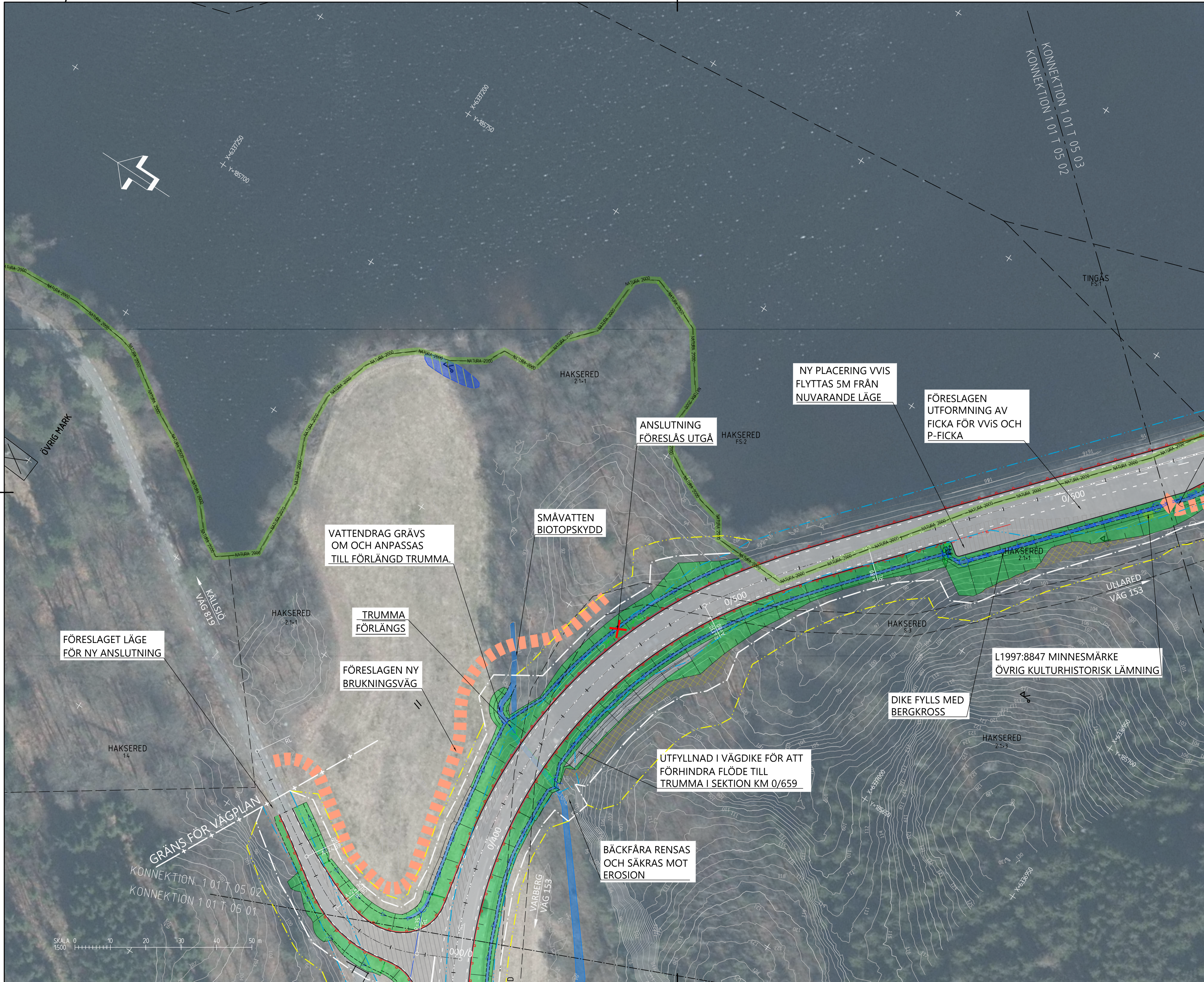

| TECKENFÖRKLARING | |
|---|--|
| ALLMÄNT KOORDINATSYSTEM I PLAN: SWEREF 99 12 00 HÖJDSYSTEM: RH 2000 | |
| GRÄNSER | |
| | BEFINTLIGT VÄGOMRÅDE |
| | NYTT VÄGOMRÅDE |
| | TILLFÄLLIG NYTTJÄNDERÄTT |
| | TRAKTGRÄNS |
| | FASTIGHETSGRÄNS |
| BEFINTLIGHETER | |
| | VÄGKANT |
| | VÄGTRUMMA |
| | BOSTADSHUS |
| | ÖVRIG BYGGNAD |
| GENERELLA BIOTOPSKYDD | |
| | SMÅVATTEN |
| | STENMUR |
| KULTURMILJÖOBJEKT | |
| | FÖRNLÄMNING |
| | ÖVR. KULTURHISTORISK LÄMNING |
| | INGEN ANTIKVARISSK BEDÖMNING |
| NATURA 2000 | |
| | NATURA 2000 OMRÅDE |
| NY ANLÄGGNING | |
| | NY VÄG INKL. PLANDATA OCH VÄGMÄLNING |
| | BREDDAD DEL VÄG 153 |
| | GRÄSBEKLÄDD SLÄNT DIKE MED FLÖDESPÄLAR BERGSKÄRNINGSÄLANT FÖRSTÄRKT SLÄNT |
| | GRUSVÄG |
| | BRUKNINGSVÄG |
| | VÄGRÄCKA |
| | VÄGTRUMMA DAGVATTENLEDNING MED BRUNNAR |
| | DRÄNERINGSLEDNING |
| | FÖRESLAGEN STÄNGD ANSLUTNING |
| PLANNYCKEL | |
| | |
| TYP AV PLAN | |
| VÄGPLAN | |
| GRANSKNINGSSTATUS / SYFTE | |
| HANDLINGSTYP | |
| DATUM | LEVERANS / ÄNDRINGS-PM |
| 2024-04-01 | |
| OBJEKT | |
| VÄG 153 STIGNINGSFÄLT | |
| DELOMRÅDE / BANDEL | |
| SVARTENBACKEN | |
| ANLÄGGNINGSDEN | |
| VÄG 153 | |
| OBJEKTNUMMER / KM | KONSTRUKTIONNUMMER |
| 168820 | |
| BESTÄLLARE | LEVERANTÖR |
| TRAFIKVERKET | SWECO |
| SKAPAD AV | UPPDRAGSNUMMER |
| H SUNDMAN | 30029273 |
| GODKÄND AV | AVDELNING |
| M PETERSSON | |
| RITNINGSTYP | |
| PLANRITNING | |
| TEKNIKOMRÅDE / INNEHÅLL | |
| VÄGUTFORMNING OCH TRAFIK | |
| BESKRIVNING | |
| ILLUSTRATIONSPLAN KM 0/370-0/625 | |
| SKALA | FORMAT |
| 1:500 | A1 |
| RITNINGSDEN | FÖRVALTNINGSNUMMER |
| 101T0502 | |
| BLAD | NÄSTA BLAD |
| | BET |

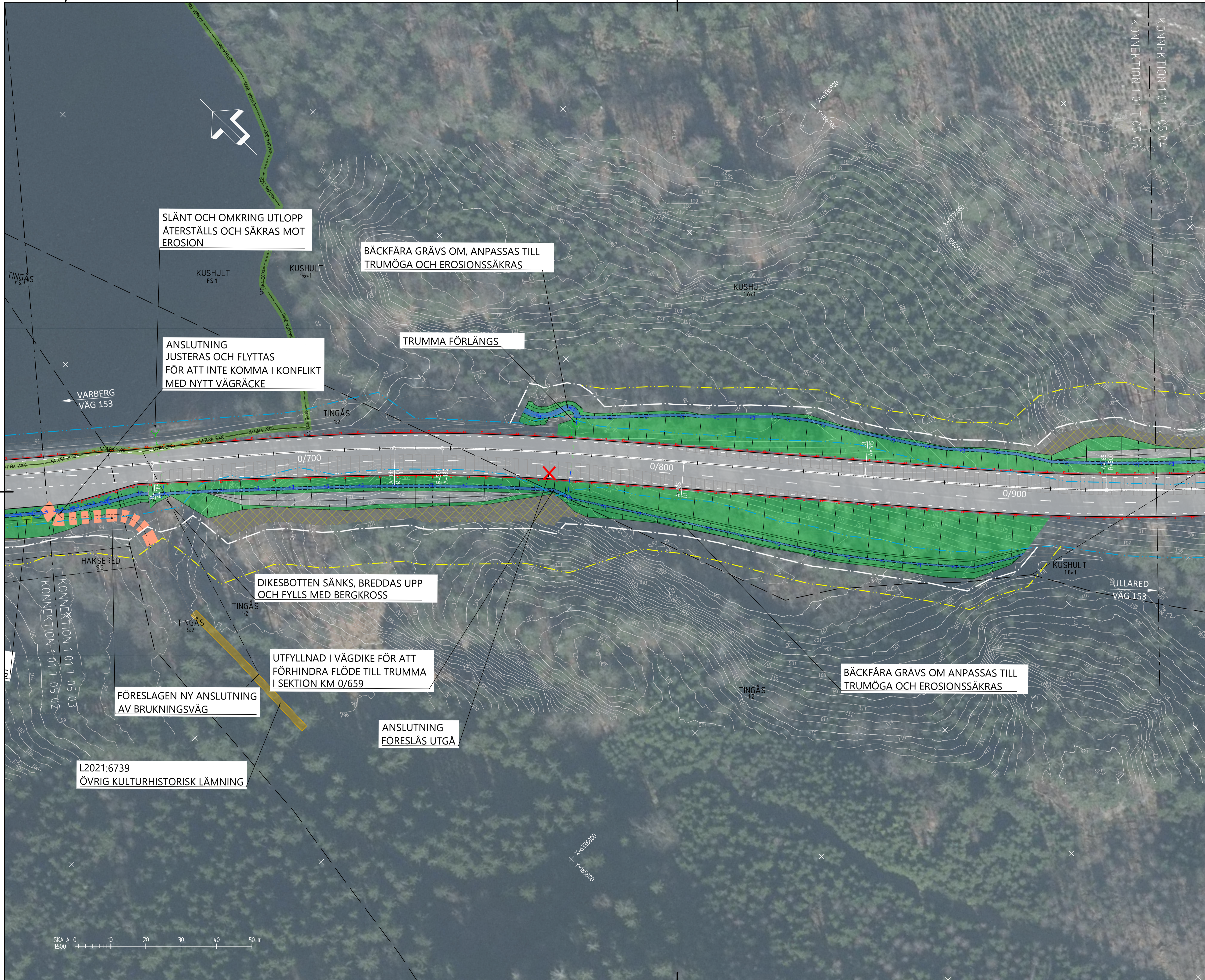

SLÄNT OCH OMRING UTLOPP ÅTERSTÄLLS OCH SÄKRAS MOT EROSION

BÄCKFÅRA GRÄVS OM, ANPASSAS TILL TRUMÖGA OCH EROSIONSSÄKRAS

ANSLUTNING JUSTERAS OCH FLYTTAS FÖR ATT INTE KOMMA I KONFLIKT MED NYTT VÄGRÄCKE

TRUMMA FÖRLÄNGS

DIKESBOTTEN SÄNKS, BREDDAS UPP OCH FYLLS MED BERGKROSS

UTFYLLNAD I VÄGDIKE FÖR ATT FÖRHINDRA FLÖDE TILL TRUMMA I SEKTION KM 0/659

FÖRESLAGEN NY ANSLUTNING AV BRUKNINGSVÄG

ANSLUTNING FÖRESLÅS UTGÅ

BÄCKFÅRA GRÄVS OM ANPASSAS TILL TRUMÖGA OCH EROSIONSSÄKRAS

L2021:6739 ÖVRIG KULTURHISTORISK LÄMNING

TECKENFÖRKLARING

ALLMÄNT
 KOORDINATSYSTEM I PLAN: SWEREF 99 12 00
 HÖJDSYSTEM: RH 2000

- GRÄNSER**
- BEFINTLIGT VÄGOMRÅDE
 - NYTT VÄGOMRÅDE
 - TILFÄLLIGT NYTTJANDERÅT
 - TRAKTGRÄNS
 - FASTIGHETSGRÄNS

- BEFINTLIGHETER**
- VÄGKANT
 - VÄGTRUMMA
 - BOSTADSHUS
 - ÖVRIG BYGNAD

- GENERELLA BIOTOPSKYDD**
- SMÅVATTEN
 - STENMUR

- KULTURMILJÖOBJEKT**
- FÖRNLÄMNING
 - ÖVR. KULTURHISTORISK LÄMNING
 - INGEN ANTIKVARISSK BEDÖMNING

- NATURA 2000**
- NATURA 2000 OMRÅDE

- NY ANLÄGGNING**
- NY VÄG INKL. PLANDATA OCH VÄGMÄLNING
 - BREDDAD DEL VÄG 153
 - GRÄSBEKLÄDD SLÄNT OCH MED FLÖDESPÄLAR BERGSKÄRNINGS SLÄNT FÖRSTÄRKT SLÄNT
 - GRUSVÄG
 - BRUKNINGSVÄG
 - VÄGRÄCKE
 - VÄGTRUMMA DAGVATTENLEDNING MED BRUNNAR
 - DRÄNERINGSLEDNING
 - FÖRESLAGEN STÄNGD ANSLUTNING

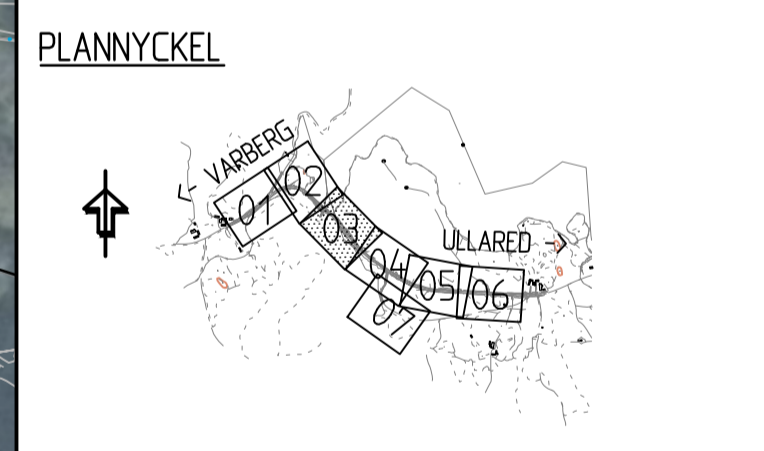

| | | | |
|---------------------------------|--------------------|------------------------|-----|
| TYP AV PLAN | | VÄGPLAN | |
| GRANSKNINGSSTATUS / SYFTE | | | |
| HANDLINGSTYP | | | |
| DATUM | | LEVERANS / ÄNDRINGS-PM | |
| 2024-04-01 | | | |
| OBJEKT | | | |
| VÄG 153 STIGNINGSFÄLT | | | |
| DELOMRÅDE / BANDEL | | | |
| SVARTENBACKEN | | | |
| ANLÄGGNINGSDDEL | | | |
| VÄG 153 | | | |
| OBJEKTNUMMER / KM | KONSTRUKTIONNUMMER | | |
| 168820 | | | |
| BESTÄLLARE | LEVERANTÖR | | |
| TRAFIKVERKET | SWECO | | |
| SKAPAD AV | UPPRAGSNUMMER | | |
| H SUNDMAN | 30029273 | | |
| GODKÄND AV | ÄNDELNING | | |
| M PETERSSON | | | |
| RITNINGSTYP | | | |
| PLANRITNING | | | |
| TEKNIKOMRÅDE / INNEHÅLL | | | |
| VÄGUTFORMNING OCH TRAFIK | | | |
| BESKRIVNING | | | |
| ILLUSTRATIONSPLAN | | | |
| KM 0/625-0/940 | | | |
| SKALA | FORMAT | FÖRVALTNINGSNUMMER | |
| 1:500 | A1 | | |
| RITNINGNUMMER | BLAD | NÄSTA BLAD | BET |
| 101T0503 | | | |

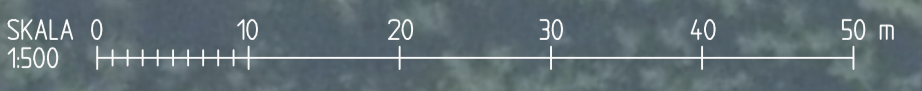

TECKENFÖRKLARING

ALLMÄNT
KOORDINATSYSTEM I PLAN: SWEREF 99 12 00
HÖJDSYSTEM: RH 2000

- GRÄNSER**
- BEFINTLIGT VÄGOMRÅDE
 - NYTT VÄGOMRÅDE
 - TILLFÄLLIG NYTTJÄNDERÄTT
 - TRAKTGRÄNS
 - FASTIGHETSGRÄNS

- BEFINTLIGHETER**
- VÄGKANT
 - VÄGTRUMMA
 - BOSTADSHUS
 - ÖVRIG BYGNAD

- GENERELLA BIOTOPSKYDD**
- SMÅVATTEN
 - STENMUR
- KULTURMILJÖOBJEKT**
- FÖRLÄMNING
 - ÖVR. KULTURHISTORISK LÄMN.
 - INGEN ANTIKVARIK BEDÖMN.

- NATURA 2000**
- NATURA 2000 OMRÅDE

- NY ANLÄGGNING**
- NY VÄG INKL. PLANDATA OCH VÄGMÄLNING
 - BREDDAD DEL VÄG 153
 - GRÄSBEKLÄDD SLÄNT OMK. MED FLÖDESPÄLAR
 - BERGSKÄRNINGSKÄLLAN FÖRSTÄRKT SLÄNT
 - GRUSVÄG
 - BRUKNINGSVÄG
 - VÄGRÄCKE
 - VÄGTRUMMA
 - DAGVATTENLEDNING MED BRUNNAR
 - DRÄNERINGSLEDNING
 - FÖRESLAGEN STÄNGD ANSLUTNING

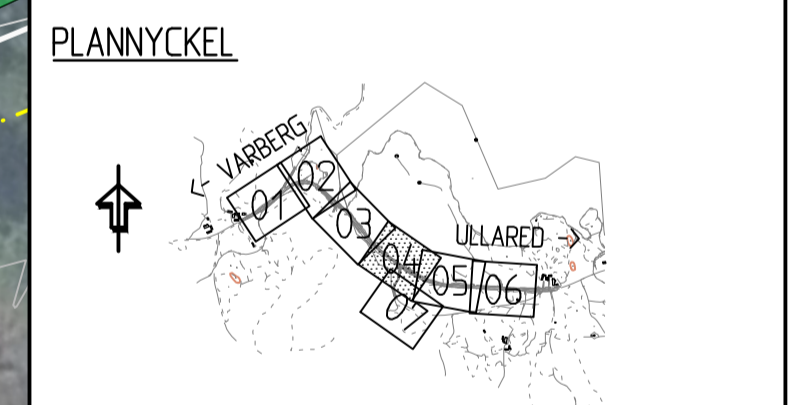

| | | | |
|---------------------------------|------------------------|--------------------|-----|
| TYP AV PLAN | | | |
| VÄGPLAN | | | |
| GRANSKNINGSSTATUS / SYFTE | | | |
| HANDLINGSTYP | | | |
| DATUM | LEVERANS / ÄNDRINGS-PM | | |
| 2024-04-01 | | | |
| OBJEKT | | | |
| VÄG 153 STIGNINGSFÄLT | | | |
| DELOMRÅDE / BANDEL | | | |
| SVARTENBACKEN | | | |
| ANLÄGGNINGSDIAGRAM | | | |
| VÄG 153 | | | |
| OBJEKTNUMMER / KM | KONSTRUKTIONNUMMER | | |
| 168820 | | | |
| BESTÄLLARE | LEVERANTÖR | | |
| TRAFIKVERKET | SWECO | | |
| SKAPAD AV | UPPRAGSNUMMER | | |
| H SUNDMAN | 30029273 | | |
| GODKÄND AV | ÄNDRING | | |
| M PETERSSON | | | |
| RITNINGSTYP | | | |
| PLANRITNING | | | |
| TEKNIKOMRÅDE / INNEHÅLL | | | |
| VÄGUTFORMNING OCH TRAFIK | | | |
| BESKRIVNING | | | |
| ILLUSTRATIONSPLAN | | | |
| KM 0/940-1/240 | | | |
| SKALA | FORMAT | FÖRVALTNINGSNUMMER | |
| 1:500 | A1 | | |
| RITNINGNUMMER | BLAD | NÄSTA BLAD | BET |
| 101T0504 | | | |



REVISIONSLOGG

| NO | DATUM | ÄNDRING |
|----|------------|---------|
| 01 | 2024-03-27 | UTGÅVA |
| 02 | 2024-03-27 | UTGÅVA |
| 03 | 2024-03-27 | UTGÅVA |
| 04 | 2024-03-27 | UTGÅVA |
| 05 | 2024-03-27 | UTGÅVA |
| 06 | 2024-03-27 | UTGÅVA |
| 07 | 2024-03-27 | UTGÅVA |
| 08 | 2024-03-27 | UTGÅVA |
| 09 | 2024-03-27 | UTGÅVA |
| 10 | 2024-03-27 | UTGÅVA |
| 11 | 2024-03-27 | UTGÅVA |
| 12 | 2024-03-27 | UTGÅVA |
| 13 | 2024-03-27 | UTGÅVA |
| 14 | 2024-03-27 | UTGÅVA |
| 15 | 2024-03-27 | UTGÅVA |
| 16 | 2024-03-27 | UTGÅVA |
| 17 | 2024-03-27 | UTGÅVA |
| 18 | 2024-03-27 | UTGÅVA |
| 19 | 2024-03-27 | UTGÅVA |
| 20 | 2024-03-27 | UTGÅVA |
| 21 | 2024-03-27 | UTGÅVA |
| 22 | 2024-03-27 | UTGÅVA |
| 23 | 2024-03-27 | UTGÅVA |
| 24 | 2024-03-27 | UTGÅVA |
| 25 | 2024-03-27 | UTGÅVA |
| 26 | 2024-03-27 | UTGÅVA |
| 27 | 2024-03-27 | UTGÅVA |
| 28 | 2024-03-27 | UTGÅVA |
| 29 | 2024-03-27 | UTGÅVA |
| 30 | 2024-03-27 | UTGÅVA |



| TECKENFÖRKLARING | |
|---|---|
| ALLMÄNT KOORDINATSYSTEM I PLAN: SWEREF 99 12 00 HÖJDSYSTEM: RH 2000 | |
| GRÄNSER | |
| | BEFINTLIGT VÄGOMRÅDE |
| | NYTT VÄGOMRÅDE |
| | TILLFÄLLIG NYTTJANDERÄTT |
| | TRAKTGRÄNS |
| | FASTIGHETSGRÄNS |
| BEFINTLIGHETER | |
| | VÄGKANT |
| | VÄGTRUMMA |
| | BOSTADSHUS |
| | ÖVRIG BYGNAD |
| GENERELLA BIOTOPSKYDD | |
| | SMÅVATTEN |
| | STENMUR |
| KULTURMILJÖOBJEKT | |
| | FÖRNLÄMNING |
| | ÖVR. KULTURHISTORISK LÄMM. |
| | INGEN ANTIKVARISSK. BEDÖMN. |
| NATURA 2000 | |
| | NATURA 2000 OMRÅDE |
| NY ANLÄGGNING | |
| | NY VÄG INKL. PLANDATA OCH VÄGMÄLNING |
| | BREDDAD DEL VÄG 153 |
| | GRÄSBEKLÄDD SLÄNT DNK MED FLÖDESPÄLAR BERGSKÄRNINGSÄNT FÖRSTÄRKT SLÄNT |
| | GRUSVÄG |
| | BRUKNINGSVÄG |
| | VÄGRÄCKE VÄGTRUMMA DAGVATTENLEDNING MED BRUNNAR |
| | DRÄNERINGSLEDNING |
| | FÖRESLAGEN STÄNGD ANSLUTNING |
| PLANNYCKEL | |
| | |
| TYP AV PLAN VÄGPLAN | |
| GRANSKNINGSSTATUS / SYFTE | |
| HANDLINGSTYP | |
| DATUM 2024-04-01 | LEVERANS / ÄNDRINGS-PM |
| OBJEKT VÄG 153 STIGNINGSFÄLT | |
| DELOMRÅDE / BANDEL SVARTENBACKEN | |
| ANLÄGGNINGSDIAGRAM VÄG 153 | |
| OBJEKTNUMMER / KM 168820 | KONSTRUKTIONNUMMER |
| BESTÄLLARE TRAFIKVERKET | LEVERANTÖR SWECO |
| SKAPAD AV H SUNDMAN | UPPRAGSNUMMER 30029273 |
| GODKÄND AV M PETERSSON | ÄNDRING |
| RITNINGSTYP PLANRITNING | |
| TEKNIKOMRÅDE / INNEHÅLL VÄGUTFORMNING OCH TRAFIK | |
| BESKRIVNING ILLUSTRATIONSPLAN KM 1/240-1/540 | |
| SKALA 1:500 | FORMAT A1 |
| RITNINGSDATUM 101T0505 | FÖRVALTNINGSNUMMER |
| BLAD | NÄSTA BLAD |
| BET | BET |

| | |
|------------------|------------------|
| 2024-03-21 08:30 | MODELLN 10000001 |
| 2024-03-21 08:30 | MODELLN 10000002 |
| 2024-03-21 08:30 | MODELLN 10000003 |
| 2024-03-21 08:30 | MODELLN 10000004 |
| 2024-03-21 08:30 | MODELLN 10000005 |
| 2024-03-21 08:30 | MODELLN 10000006 |
| 2024-03-21 08:30 | MODELLN 10000007 |
| 2024-03-21 08:30 | MODELLN 10000008 |
| 2024-03-21 08:30 | MODELLN 10000009 |
| 2024-03-21 08:30 | MODELLN 10000010 |
| 2024-03-21 08:30 | MODELLN 10000011 |
| 2024-03-21 08:30 | MODELLN 10000012 |
| 2024-03-21 08:30 | MODELLN 10000013 |
| 2024-03-21 08:30 | MODELLN 10000014 |
| 2024-03-21 08:30 | MODELLN 10000015 |
| 2024-03-21 08:30 | MODELLN 10000016 |
| 2024-03-21 08:30 | MODELLN 10000017 |
| 2024-03-21 08:30 | MODELLN 10000018 |
| 2024-03-21 08:30 | MODELLN 10000019 |
| 2024-03-21 08:30 | MODELLN 10000020 |
| 2024-03-21 08:30 | MODELLN 10000021 |
| 2024-03-21 08:30 | MODELLN 10000022 |
| 2024-03-21 08:30 | MODELLN 10000023 |
| 2024-03-21 08:30 | MODELLN 10000024 |
| 2024-03-21 08:30 | MODELLN 10000025 |
| 2024-03-21 08:30 | MODELLN 10000026 |
| 2024-03-21 08:30 | MODELLN 10000027 |
| 2024-03-21 08:30 | MODELLN 10000028 |
| 2024-03-21 08:30 | MODELLN 10000029 |
| 2024-03-21 08:30 | MODELLN 10000030 |
| 2024-03-21 08:30 | MODELLN 10000031 |
| 2024-03-21 08:30 | MODELLN 10000032 |
| 2024-03-21 08:30 | MODELLN 10000033 |
| 2024-03-21 08:30 | MODELLN 10000034 |
| 2024-03-21 08:30 | MODELLN 10000035 |
| 2024-03-21 08:30 | MODELLN 10000036 |
| 2024-03-21 08:30 | MODELLN 10000037 |
| 2024-03-21 08:30 | MODELLN 10000038 |
| 2024-03-21 08:30 | MODELLN 10000039 |
| 2024-03-21 08:30 | MODELLN 10000040 |
| 2024-03-21 08:30 | MODELLN 10000041 |
| 2024-03-21 08:30 | MODELLN 10000042 |
| 2024-03-21 08:30 | MODELLN 10000043 |
| 2024-03-21 08:30 | MODELLN 10000044 |
| 2024-03-21 08:30 | MODELLN 10000045 |
| 2024-03-21 08:30 | MODELLN 10000046 |
| 2024-03-21 08:30 | MODELLN 10000047 |
| 2024-03-21 08:30 | MODELLN 10000048 |
| 2024-03-21 08:30 | MODELLN 10000049 |
| 2024-03-21 08:30 | MODELLN 10000050 |



TECKENFÖRKLARING

ALLMÄNT
 KOORDINATSYSTEM I PLAN: SWEREF 99 12 00
 HÖJDSYSTEM: RH 2000

- GRÄNSER**
- BEFINTLIGT VÄGOMRÅDE
 - NYTT VÄGOMRÅDE
 - TILFÄLLIG NYTTJÄNDERÄTT
 - TRAKTGRÄNS
 - FASTIGHETSGRÄNS

- BEFINTLIGHETER**
- VÄGKANT
 - VÄGTRUMMA
 - BOSTADSHUS
 - ÖVRIG BYGNAD

- GENERELLA BIOTOPSKYDD**
- SMÅVATTEN
 - STENMUR

- KULTURMILJÖOBJEKT**
- FÖRLÄMNING
 - ÖVR. KULTURHISTORISK LÄMN.
 - INGEN ANTIKVARISSK. BEDÖM.

- NATURA 2000**
- NATURA 2000 OMRÅDE

- NY ANLÄGGNING**
- NY VÄG INKL. PLANDATA OCH VÄGMÄLNING
 - BREDDAD DEL VÄG 153
 - GRÄSBEKLÄDD SLÄNT OCH MED FLÖDESPÄLAR BERGSKÄRNINGSÄNT FÖRSTÄRKT SLÄNT
 - GRUSVÄG
 - BRUKNINGSVÄG
 - VÄGRÄCKA
 - VÄGTRUMMA DAGVATTENLEDNING MED BRUNNAR
 - DRÄNERINGSLEDNING
 - FÖRESLAGEN STÄNGD ANSLUTNING

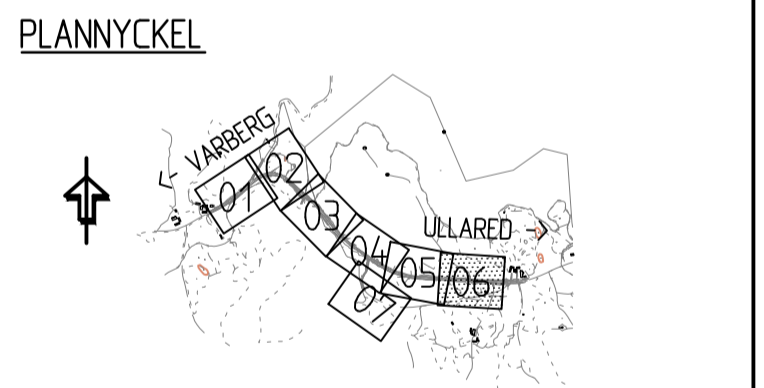

| | | | |
|------------------------------|--------------------|------------------------|-----|
| TYP AV PLAN | | VÄGPLAN | |
| GRANSKNINGSSTATUS / SYFTE | | | |
| HANDLINGSTYP | | | |
| DATUM | | LEVERANS / ÄNDRINGS-PM | |
| 2024-04-01 | | | |
| OBJEKT | | | |
| VÄG 153 STIGNINGSFÄLT | | | |
| DELOMRÅDE / BANDEL | | SVARTENBACKEN | |
| ANLÄGGNINGSDIAGRAM | | | |
| VÄG 153 | | | |
| OBJEKTNUMMER / KM | KONSTRUKTIONNUMMER | | |
| 168820 | | | |
| BESTÄLLARE | LEVERANTÖR | | |
| | | | |
| SKAPAD AV | UPPRAGSNUMMER | | |
| H SUNDMAN | 30029273 | | |
| GODKÄND AV | ÄNDRING | | |
| M PETERSSON | | | |
| RITNINGSTYP | | | |
| PLANRITNING | | | |
| TEKNIKOMRÅDE / INNEHÅLL | | | |
| VÄGUTFORMNING OCH TRAFIK | | | |
| BESKRIVNING | | | |
| ILLUSTRATIONSPLAN | | | |
| KM 1/540-1/820 | | | |
| SKALA | FORMAT | FÖRVALTNINGSNUMMER | |
| 1:500 | A1 | | |
| RITNINGSDIAGRAM | BLAD | NÄSTA BLAD | BET |
| 101T0506 | | | |

| | |
|------------------|----------------|
| 2024-03-21 08:30 | MODELLN:000001 |
| 2024-03-21 08:30 | MODELLN:000002 |
| 2024-03-21 08:30 | MODELLN:000003 |
| 2024-03-21 08:30 | MODELLN:000004 |
| 2024-03-21 08:30 | MODELLN:000005 |
| 2024-03-21 08:30 | MODELLN:000006 |
| 2024-03-21 08:30 | MODELLN:000007 |
| 2024-03-21 08:30 | MODELLN:000008 |
| 2024-03-21 08:30 | MODELLN:000009 |
| 2024-03-21 08:30 | MODELLN:000010 |
| 2024-03-21 08:30 | MODELLN:000011 |
| 2024-03-21 08:30 | MODELLN:000012 |
| 2024-03-21 08:30 | MODELLN:000013 |
| 2024-03-21 08:30 | MODELLN:000014 |
| 2024-03-21 08:30 | MODELLN:000015 |
| 2024-03-21 08:30 | MODELLN:000016 |
| 2024-03-21 08:30 | MODELLN:000017 |
| 2024-03-21 08:30 | MODELLN:000018 |
| 2024-03-21 08:30 | MODELLN:000019 |
| 2024-03-21 08:30 | MODELLN:000020 |
| 2024-03-21 08:30 | MODELLN:000021 |
| 2024-03-21 08:30 | MODELLN:000022 |
| 2024-03-21 08:30 | MODELLN:000023 |
| 2024-03-21 08:30 | MODELLN:000024 |
| 2024-03-21 08:30 | MODELLN:000025 |
| 2024-03-21 08:30 | MODELLN:000026 |
| 2024-03-21 08:30 | MODELLN:000027 |
| 2024-03-21 08:30 | MODELLN:000028 |
| 2024-03-21 08:30 | MODELLN:000029 |
| 2024-03-21 08:30 | MODELLN:000030 |
| 2024-03-21 08:30 | MODELLN:000031 |
| 2024-03-21 08:30 | MODELLN:000032 |
| 2024-03-21 08:30 | MODELLN:000033 |
| 2024-03-21 08:30 | MODELLN:000034 |
| 2024-03-21 08:30 | MODELLN:000035 |
| 2024-03-21 08:30 | MODELLN:000036 |
| 2024-03-21 08:30 | MODELLN:000037 |
| 2024-03-21 08:30 | MODELLN:000038 |
| 2024-03-21 08:30 | MODELLN:000039 |
| 2024-03-21 08:30 | MODELLN:000040 |
| 2024-03-21 08:30 | MODELLN:000041 |
| 2024-03-21 08:30 | MODELLN:000042 |
| 2024-03-21 08:30 | MODELLN:000043 |
| 2024-03-21 08:30 | MODELLN:000044 |
| 2024-03-21 08:30 | MODELLN:000045 |
| 2024-03-21 08:30 | MODELLN:000046 |
| 2024-03-21 08:30 | MODELLN:000047 |
| 2024-03-21 08:30 | MODELLN:000048 |
| 2024-03-21 08:30 | MODELLN:000049 |
| 2024-03-21 08:30 | MODELLN:000050 |



TECKENFÖRKLARING

ALLMÄNT
 KOORDINATSYSTEM I PLAN: SWEREF 99 12 00
 HÖJDSYSTEM: RH 2000

- GRÄNSER**
- BEFINTLIGT VÄGOMRÅDE
 - NYTT VÄGOMRÅDE
 - TILLFÄLLIG NYTTJÄNDERÄTT
 - TRAKTGRÄNS
 - FASTIGHETSGRÄNS

- BEFINTLIGHETER**
- VÄGKANT
 - VÄGTRUMMA
 - BOSTADSHUS
 - ÖVRIG BYGGNAD

- GENERELLA BIOTOPSKYDD**
- SMÅVATTEN
 - STENMUR

- KULTURMILJÖOBJEKT**
- FÖRNLÄMNING
 - ÖVR. KULTURHISTORISK LÄMMN.
 - INGEN ANTIKVARISSK BEDÖM.

- NATURA 2000**
- NATURA 2000 OMRÅDE

- NY ANLÄGGNING**
- NY VÄG INKL. PLANDATA OCH VÄGMÄLNING
 - BREDDAD DEL VÄG 153
 - GRÄSBEKLÄDD SLÄNT OIK. MED FLÖDESPLÅR BERGSKÄRNINGSPLÅR FÖRSTÄRKT SLÄNT
 - GRUSVÄG
 - BRUKNINGSVÄG
 - VÄGRÄCKE
 - VÄGTRUMMA
 - DAGVATTENLEDNING MED BRUNNAR
 - DRÄNERINGSLEDNING
 - X FÖRESLAGEN STÄNGD ANSLUTNING



| | | |
|---|------------------------|--------------------|
| TYP AV PLAN | | |
| VÄGPLAN | | |
| GRANSKNINGSSTATUS / SYFTE | | |
| HANDLINGSTYP | | |
| DATUM | LEVERANS / ÄNDRINGS-PM | |
| 2024-04-01 | | |
| OBJEKT | | |
| VÄG 153 STIGNINGSFÄLT | | |
| DELOMRÅDE / BANDEL | | |
| SVARTENBACKEN | | |
| ANLÄGGNINGSDIAGRAM | | |
| VÄG 153 | | |
| OBJEKTNUMMER / KM | KONSTRUKTIONNUMMER | |
| 168820 | | |
| BESTÄLLARE | LEVERANTÖR | |
| TRAFIKVERKET | SWECO | |
| SKAPAD AV | UPPDRAGSNUMMER | |
| H SUNDMAN | 30029273 | |
| GODKÄND AV | ÄNDRING | |
| M PETERSSON | | |
| RITNINGSTYP | | |
| PLANRITNING | | |
| TEKNIKOMRÅDE / INNEHÅLL | | |
| VÄGUTFORMNING OCH TRAFIK | | |
| BESKRIVNING | | |
| ILLUSTRATIONSPLAN FÖRESLAGNA VÄNDPLATSER | | |
| SKALA | FORMAT | FÖRVALTNINGSNUMMER |
| 1:500 | A1 | |
| RITNINGSDAGUMMER | BLAD | NÄSTA BLAD |
| 101T0507 | | BET |