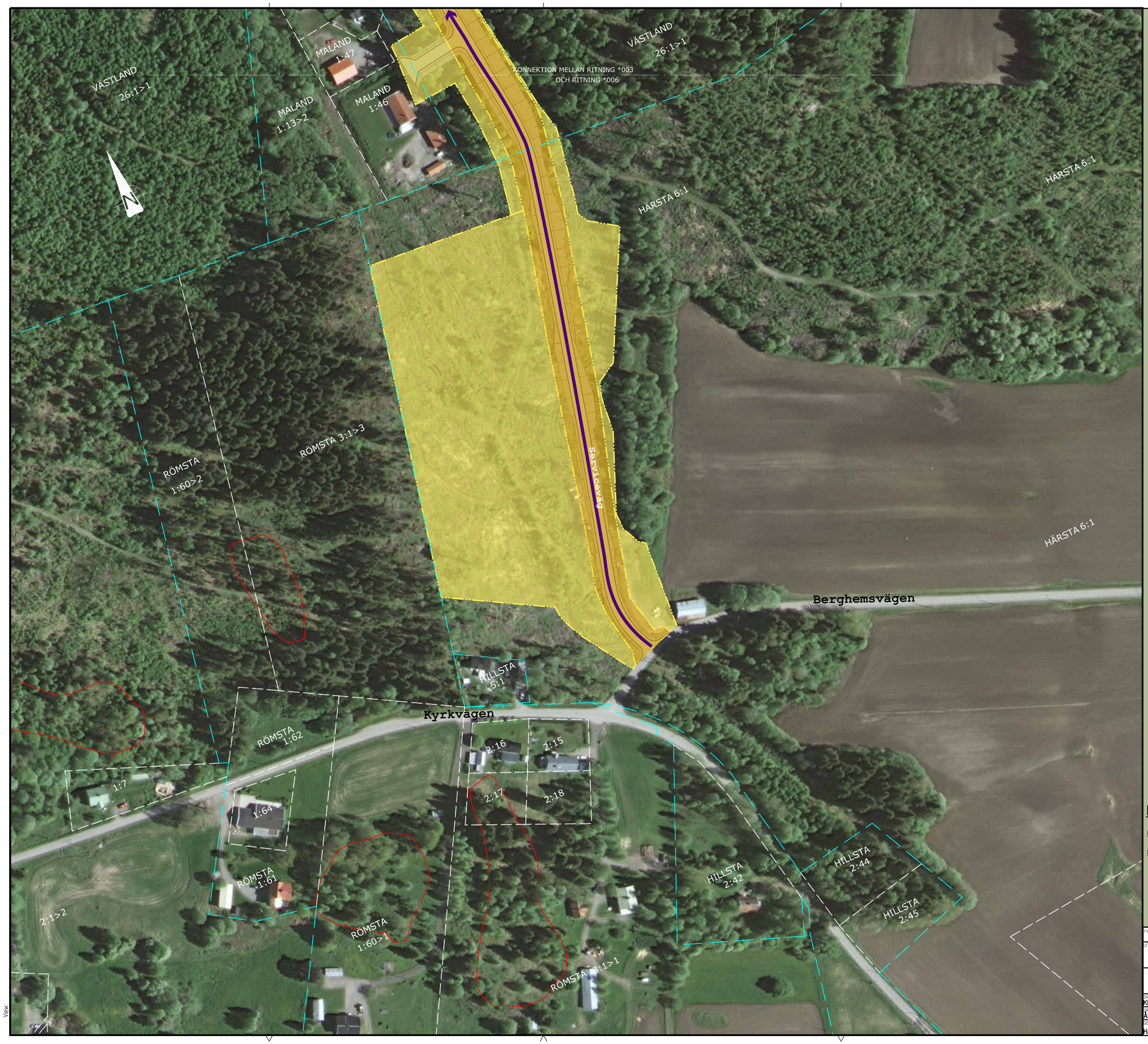

FÖRKLARINGAR

- TRAKTGRÄNS
- FASTIGHETSGRÄNS
- Y+YYY / +Y,YY — SPÅRMITT MED LÄNGDMÄTNINGSANGIVELSE OCH HÖJDSÄTTNING
- STÄNGSEL
- GRÄNS JÄRNVÄGSPLAN
- GRÄNS FÖR JÄRNVÄGSMARK
- SCA TUBEN (VATTENLEDNING)
- MÖJLIG VÄG FÖR BYGGTRAFIK
- NY STIG
- FORNLÄMNING
- TRUMMA
- NY/OMBYGGD BEFINTLIG JÄRNVÄG
- OMBYGGD BEFINTLIG KOMMUNAL ALLMÄN VÄG
- NY VÄG
- NY SLÄNT
- BULLERSKYDDSVALL
- ÖVRIGT OMRÅDE SOM TAS I ANSPRÅK
- BERG
- TILLFÄLLIG NYTTJANDERÄTT
- SERVITUT
- VÄGANSLUTNING TILL BEFINTLIG ALLMÄN VÄG STÄNGS GENOM SÄRSKILT BESLUT
- ENSKILD VÄGANSLUTNING STÄNGS
- PLANKORSNING JÄRNVÄG STÄNGS
- BEFINTLIG JÄRNVÄG RIVS

FASTIGHETSBETECKNINGAR ANGES MED SIFFROR PÅ DE ENSKILDA FASTIGHETERNA OCH TRAKTNAMN FÖR HELA TRAKTEN, ALLT I VIT SNEDSTÄLLD TEXT.

FASTIGHETSREDOVISNING UPPDATERAD 2018-04-06

HÄNVISNINGAR

KOORDINATSYSTEM
- SWEREF 99 17:15

HÖJDSYSTEM
- RH2000

TYP AV PLAN	JÄRNVÄGSPLAN						
LEVERANTÖR	AVDELNING		LEVERANS/ÄNDRINGS-PM		TEKNIKOMRÅDE		
	UPPDRAGSNUMMER 70722702		KONSTRUKTIONSNUMMER		GRANSKNINGSSTATUS/SYFTE		
TRAFIKVERKET	JÄRNVÄGSPLAN MALAND INGÅR I PROJEKT "MALAND OCH TUNADALSSPÅRET" ILLUSTRATIONSKARTA				HANDLINGSTYP FASTSTÄLLELSEHANDLING		
					ANLÄGGNINGSTYP		
SKAPAD AV KREERA/JM					KILOMETER+METER –	BANDEL 231	
GRANSKAD AV ÅF/PT					RITNINGSNR PROJEKT JP-MAL-01-160		
GODKÄND AV HÅKAN ÅBERG	DATUM 20190115	SKALA 1:1000	FORMAT A1	RITNINGSNR FÖRVALTNING	BLAD 006	NÄSTA BLAD –	ÄNDR.