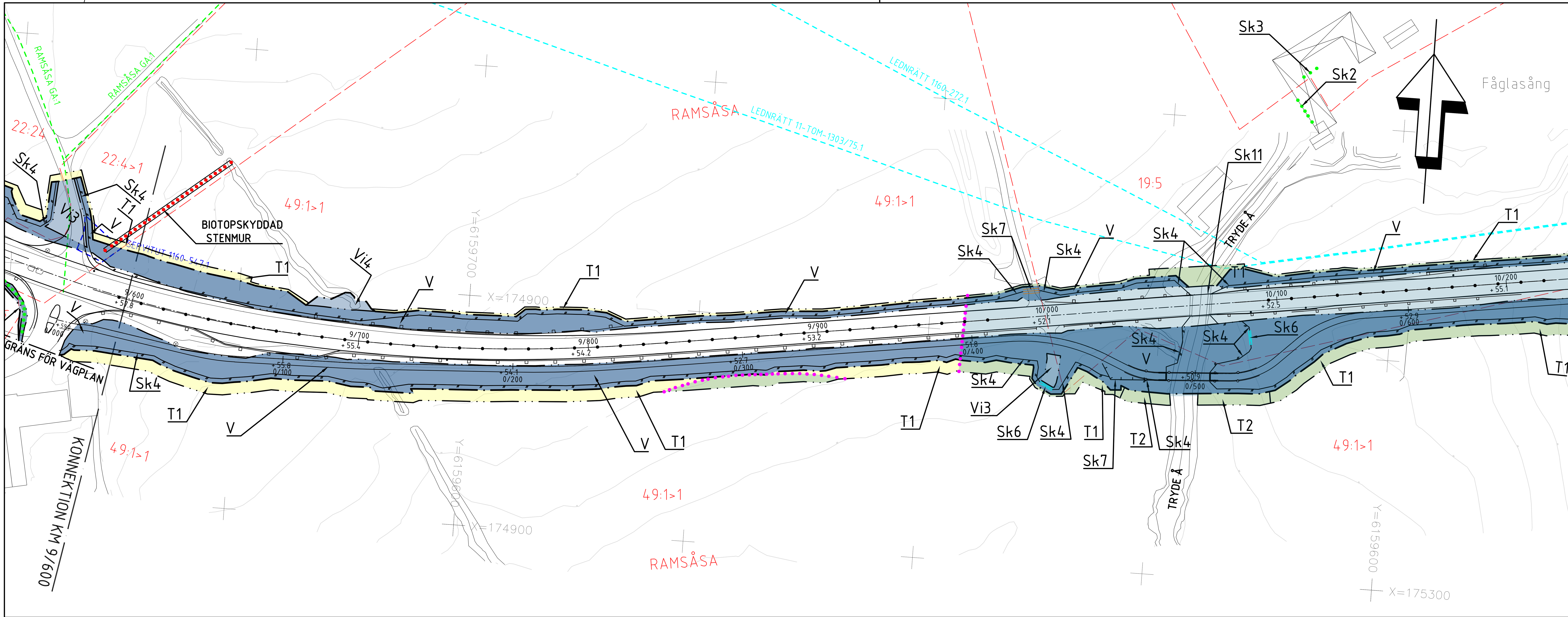

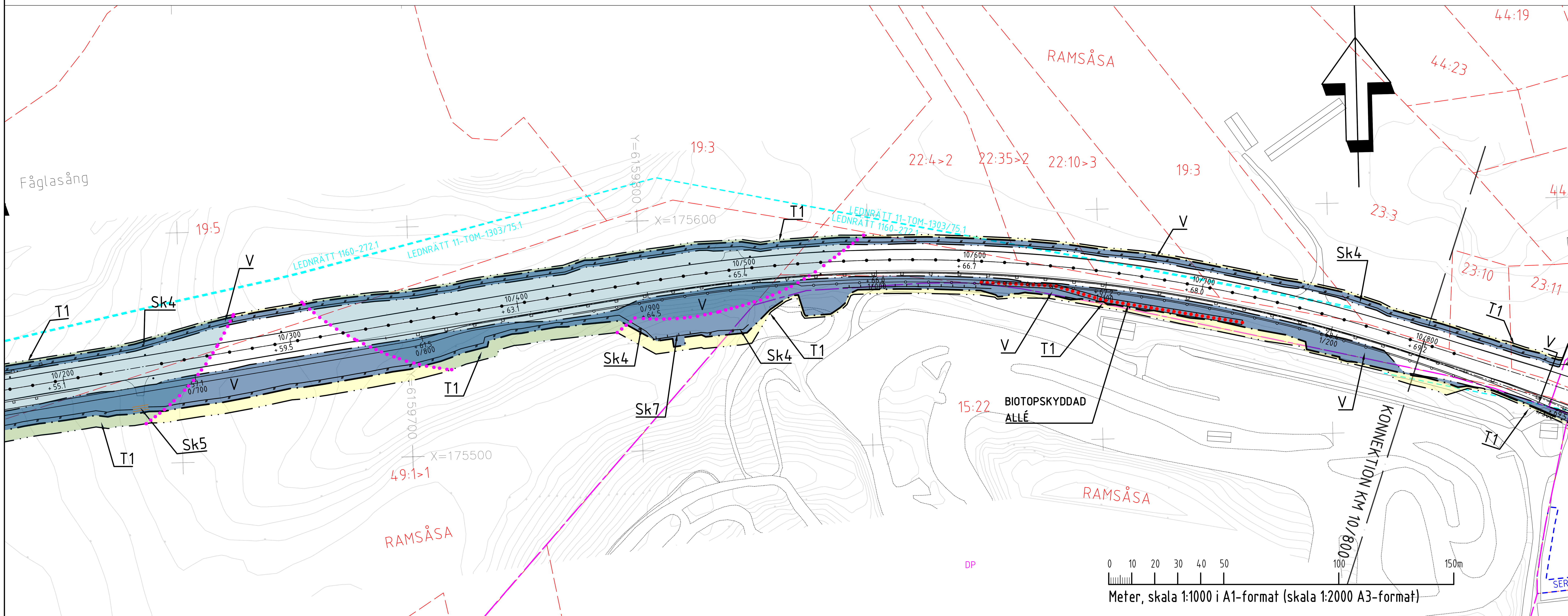

KOORDINATSYSTEM:
SYSTEM I PLAN: SWEREF 99 13 30
SYSTEM I HÖJD: RH2000

TECKENFÖRKLARING

MARKANSPRÅK

- GRÄNS FÖR VÄGOMRÅDE
- GRÄNS FÖR OLIKA TYPER AV MARKANSPRÅK
- V — NYTT VÄGOMRÅDE MED VÄGRÄTT
- Vi — NYTT VÄGOMRÅDE MED INSKRÄNKT VÄGRÄTT
- T — TILLFÄLLIG NYTTJANDERÄTT

Vi1: NYTT VÄGOMRÅDE MED INSKRÄNKT VÄGRÄTT, INFILITRATIONSANLÄGGNING.
Vi2: NYTT OMRÅDE MED INSKRÄNKT VÄGRÄTT, SKÖTSELOMRÅDE FÖR BULLERSKYDDSSKÄRM.
Vi3: NYTT OMRÅDE MED INSKRÄNKT VÄGRÄTT, FÖR ANLÄGGANDE AV VÄG SAMT FRAMTID DRIFT OCH UNDERHÅLL.
Vi4: NYTT OMRÅDE MED INSKRÄNKT VÄGRÄTT, FÖR SIKTRÖJANDE ÅTGÄRDER OCH SKÖTSEL AV TRUMÖGA SAMT ANLÄGGNING OCH SKÖTSEL AV TRUMMA
T1: TILLFÄLLIG NYTTJANDERÄTT FÖR ARBETSOMRÅDE. GÄLLER FRÅN BYGGSTART TILL, 3 MÅNADER EFTER GODKÄND SLUTBESIKTNING.
T2: TILLFÄLLIG NYTTJANDERÄTT FÖR BYGGANDE AV BROAR. GÄLLER FRÅN BYGGSTART TILL 3 MÅNADER EFTER GODKÄND SLUTBESIKTNING.
T3: TILLFÄLLIG NYTTJANDERÄTT FÖR ETABLERING/MELLANUPPLAG. GÄLLER FRÅN BYGGSTART TILL 3 MÅNADER EFTER GODKÄND SLUTBESIKTNING.
T4: TILLFÄLLIG NYTTJANDERÄTT FÖR BYGGANDE AV BULLERSKÄRMAR. GÄLLER FRÅN BYGGSTART TILL 3 MÅNADER EFTER GODKÄND SLUTBESIKTNING.
T5: TILLFÄLLIG NYTTJANDERÄTT FÖR TRAFIK UNDER BYGGTID. GÄLLER FRÅN BYGGSTART TILL 3 MÅNADER EFTER GODKÄND SLUTBESIKTNING.

SKYDDSÅTGÄRDER OCH FÖRSIKTIGHETSMÅTT

ALLA TRUMMOR SKA KONSTRUERAS SÅ DE INTE UTGÖR VANDRINGSHINDER (GÄLLER I HELA PLANEN).

- MARKERING ELLER AVGRÄNSNING AV SKYDDS-ÅTGÄRDER OCH FÖRSIKTIGHETSMÅTT.

Sk1: BULLERSKYDDSSKÄRM, HÖJD ENLIGT PLANKARTA. H ANGER HÖJD ÖVER VÄGYTAN.
Sk2: ERBJUDANDE OM BULLERSKYDDSÅTGÄRD I FORM AV FASADÅTGÄRD.
Sk3: ERBJUDANDE OM BULLERSKYDDSÅTGÄRD I FORM AV UTEPLATSÅTGÄRD.
Sk4: FAUNASTÄNGSEL, GÄLLER LÄNGS MED HELA STRÄCKAN ENLIGT REDOVISNING PÅ PLANKARTA
Sk5: FÄRIST
Sk6: GRIND
Sk7: VILTUTHOPP
Sk8: FAUNAPASSAGE, TRUMMA FÖR MEDELSTORA DJUR, D=1.6m
Sk9: FAUNAPASSAGE, VILTÖVERGÅNGSSTÄLLE FÖR STORA-MEDELSTORA DJUR
Sk10: FAUNAPASSAGE, GRODDJURSPASSAGE I FORM AV TRUMMA, D=0.6m
Sk11: FAUNAPASSAGE, HYLLA FÖR MINDRE-MEDELSTORA DÄGGDJUR
Sk12: FAUNAPASSAGE, BEFINTLIG KOPORT SOM BLIR FAUNAPASSAGE

VERKSAMHETER/ÅTGÄRDER SOM UNDANTAS FRÅN FÖRBUD ENLIGT MILJÖBALKEN. UNDANTAGEN GÄLLER HELA PLANEN

- STRANDSKYDD FÖRBUDEN I MB 7:15 GÄLLER EJ BYGGANDE AV ALLMÄN VÄG
- BIOTOPSKYDD, FÖRBUDEN I MB 7:11, 2 ST. GÄLLER EJ BYGGANDE AV ALLMÄN VÄG

SKYLDIGHET ATT GÖRA ANMÄLAN FÖR SAMRÅD ENLIGT12:6 MB GÄLLER INTE FÖR DE VERKSAMHETER OCH ÅTGÄRDER SOM BEHÖVS FÖR ATT BYGGA VÄGEN OCH SOM FASTSTÄLLS OCH INGÅR I OMRÅDE FÖR ALLMÄN VÄG ELLER OMRÅDE FÖR TILLFÄLLIG NYTTJANDERÄTT

ÖVRIGA BETECKNINGAR PÅ PLANKARTAN

- Y/YYY +YY.Y — NYA VÄGBANEKANTER MED LÄNGDMÄTNING OCH HÖJDSÄTTNING
- FASTIGHETSGRÄNS
- TRAKTGRÄNS
- BEFINTLIG VÄGKANT
- MAKADAMDIKE
- KANTSTÖD
- STÖDMUR
- NY TRUMMA FÖR FAUNAÅTGÄRDER
- GRIND
- FÄRIST
- BYGGNADER (BOSTÄDER, ÖVRIG BYGGNAD)
- GEMENSAMHETSANLÄGGNING
- SERVITUT
- LEDNINGSRÄTT
- PLANLAGT OMRÅDE
- MITTRÄCKE I UNGEFÄRLIGT LÄGE
- SIDORÄCKE I UNGEFÄRLIGT LÄGE
- GC-RÄCKE I UNGEFÄRLIGT LÄGE

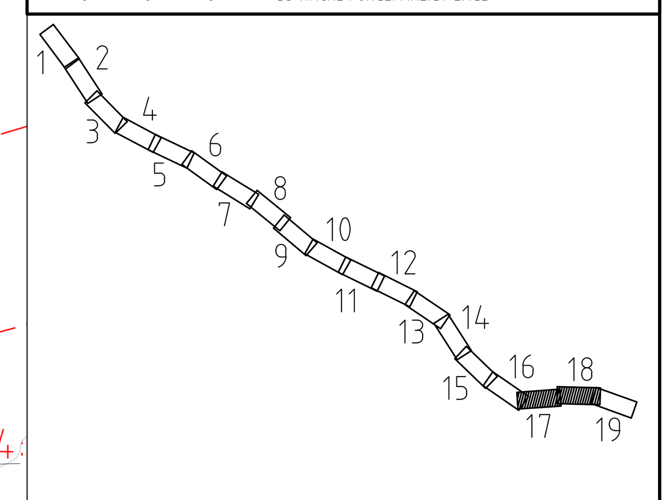

TYP AV PLAN	VÄGPLAN
GRANSKNINGSSTATUS / SYFTE	-
HANDLINGSTYP	GRANSKNINGSHANDLING
DATUM	2024-03-19
LEVERANS / ÄNDRINGS-PM	
OBJEKT	VÄG 11 ANKLAM-TOMELILLA
DELOMRÅDE / BANDEL	VÄG 11 ANKLAM-TOMELILLA
ANLÄGGNINGSDEL	GEMENSAMT
OBJEKTNUMMER / KM	161857
KONSTRUKTIONSNUMMER	
BESTÄLLARE	TRAFIKVERKET
LEVERANTÖR	COWI
SKAPAD AV	T. FATTAHI
UPPDRAGSNUMMER	A124840
GODKÄND AV	M FREIMAN
AVDELNING	2315
RITNINGSTYP	PLAN
TEKNIKOMRÅDE / INNEHÅLL	T VÄGUTFORMNING OCH TRAFIK
BESKRIVNING	VÄG 11 ANKLAM-TOMELILLA PLANKARTA KM 9/600-10/800
SKALA	1:1000
FORMAT	A1
FÖRVALTNINGSNUMMER	
RITNINGSNUMMER	1 01 T 02 09
BLAD	9
NÄSTA BLAD	10
BET	

XREF: ×OVERLAY ..\..\N\MODELL\N1002003.DWG ×OVERLAY ..\..\C\MODELL\C1009503.DWG ×OVERLAY ..\..\C\MODELL\C10095YI.DWG ×OVERLAY ..\..\C\MODELL\C1009509.DWG ×OVERLAY ..\MODELL\T1010206.DWG (FLER XREF FINNS!)
XREF: ×OVERLAY ..\..\Z\MODELL\Z1009705.DWG ×OVERLAY ..\MODELL\T1009301.DWG ×OVERLAY ..\MODELL\T1010201.DWG ×OVERLAY ..\MODELL\T1010212.DWG ×OVERLAY ..\..\N\MODELL\N1002001.DWG ×OVERLAY ..\MODELL\T1010220.DWG
Filnamn: \\COWI.net\Projects\A120000\A124840\4\04\01-VP\1\T\Ritdef\101T0209.dwg , Plottad: 2024 04 30 - 11:13 /GUJA , Layout: Layout1 , Format: A1