

XREF: <OVERLAY...>
 XREF: <OVERLAY...>
 Filnamn: \\COWI\ref\Projects\A124840\4\04\01-VP\VT\Bilder\A11010505.dwg, Plottad: 2024-04-29 - 18:13 / GUA, Layout: Layout1, Format: A1

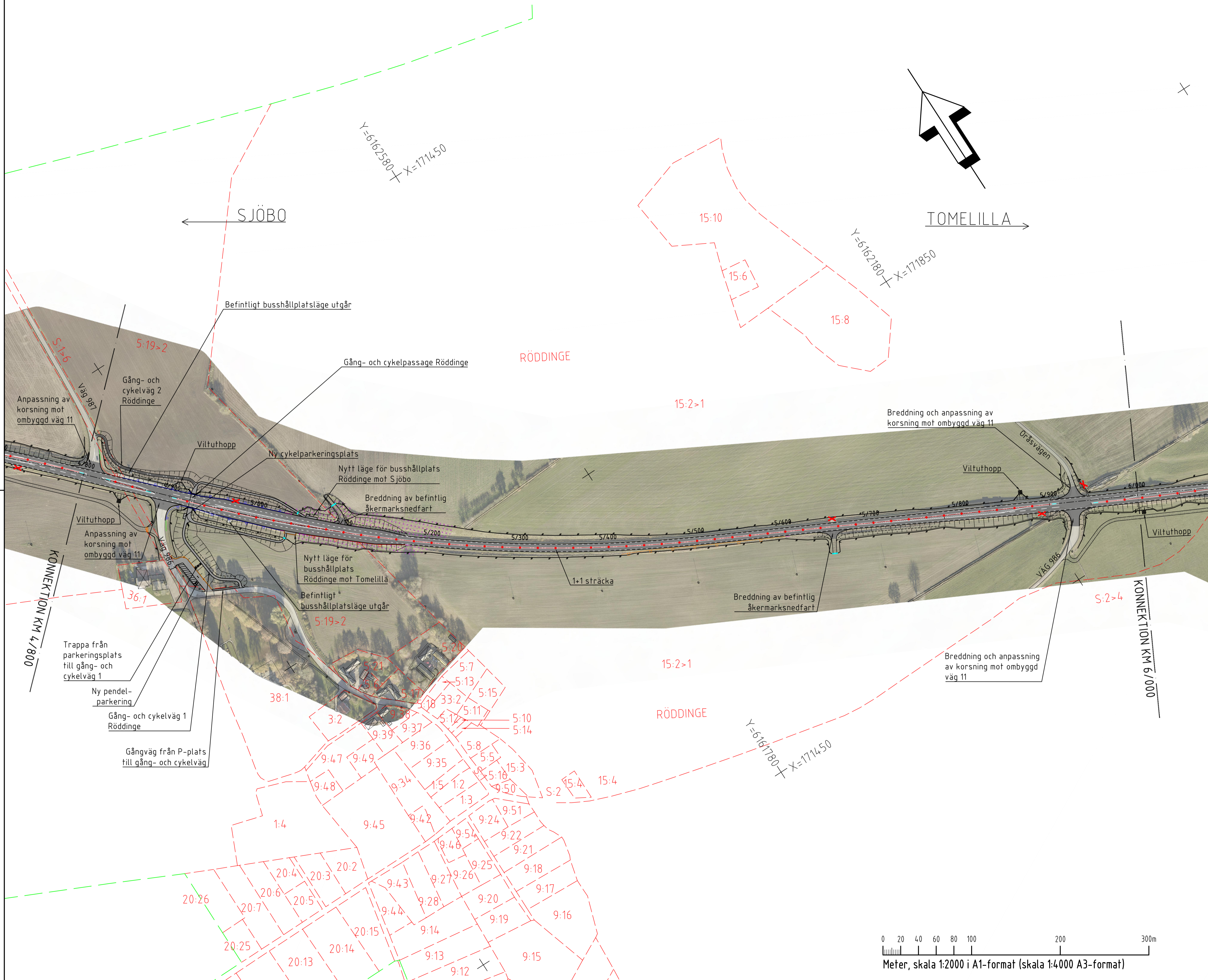

KOORDINATSYSTEM:
 SYSTEM I PLAN: SWEREF 99 13 30
 SYSTEM I HÖJD: RH2000

TECKENFÖRKLARING

PLAN
 YY/YYYY

- NY UTFORMNING AV STATLIGA VÄGAR
- SLANTMARKERING
- GC-VÄGAR OCH PARKERINGSTOR
- FÖRESLAGEN DRAGNING AV NY/JUSTERAD PARALLELVÄG (INGÅR EJ I VÄGPLAN)
- SIDORÄCKE KAPACITETSKLASS N2
- SIDORÄCKE KAPACITETSKLASS H2
- SLANTRÄCKE KAPACITETSKLASS N2S
- RÄCKESAVSLUT UTVINKLING
- BEFINTLIGT RÄCKE SOM BEHÅLLS
- MITTRÄCKE
- GC-RÄCKE/RÖRRÄCKE
- FAUNASTÄNGSEL
- KANTSTÖD
- STÖDMUR
- BULLERSKYDDSSKÄRM
- GRIND
- FÄRIST
- ENSKILD ANSLUTNING SOM STANGS GENOM SÄRSKILT BESLUT
- NEDDÖPPAD MITTRÄCKE
- NEDDÖPPAD SIDO/SLANTRÄCKE
- ENERGIUPPTAGANDE RÄCKESAVSLUTNING
- KROCKDÄMPARE
- BRÖKINSTRUKTION

ÖVRIGA OMRÅDE/BETECKNINGAR

- BEF. ASFALTSKANT
- NY ASFALTSKANT
- FASTIGHETSGRÄNS
- TRAKTGRÄNS
- TRAKTNAMN
- FASTIGHETSBETECKNING
- ELSTÖLPE, HÖGSPÄNNING
- KANTSTOLPE

RAMNAS
 23:2

FÖRNÄMNING
 FÖRNÄMNING

TYP AV PLAN: **VÄGPLAN**

GRANSKNINGSSTATUS / SYFTE: -

HANDLINGSTYP: **GRANSKNINGSHANDLING**

DATUM: 2024-03-19 | LEVERANS / ÄNDRINGS-PM

OBJEKT: **VÄG 11 ANKLAM-TOMELILLA**

DELOMRÅDE / BANDEL: **VÄG 11 ANKLAM-TOMELILLA**

ANLÄGGNINGSDIAGRAM: **GEMENSAMT**

OBJEKTNUMMER / KM: 161857 | KONSTRUKTIONNUMMER

BESTÄLLARE: **TRAFIKVERKET** | LEVERANTÖR: **COWI**

SKAPAD AV: T. FATTAHI | UPPDRAGSNUMMER: A124840

GODKÄND AV: M FREIMAN | ÄNDRING: 2315

RITNINGSTYP: **PLAN**

TEKNIKOMRÅDE / INNEHÅLL: **T VÄGUTFORMNING OCH TRAFIK**

BESKRIVNING: **VÄG 11 ANKLAM-TOMELILLA ILLUSTRATIONSKARTA 4/800-6/000**

SKALA: 1:2000	FORMAT: A1	FÖRVALTNINGSNUMMER
RITNINGSNUMMER: 1 01 T 05 05	BLAD: 5	NÄSTA BLAD: 6
		BET: