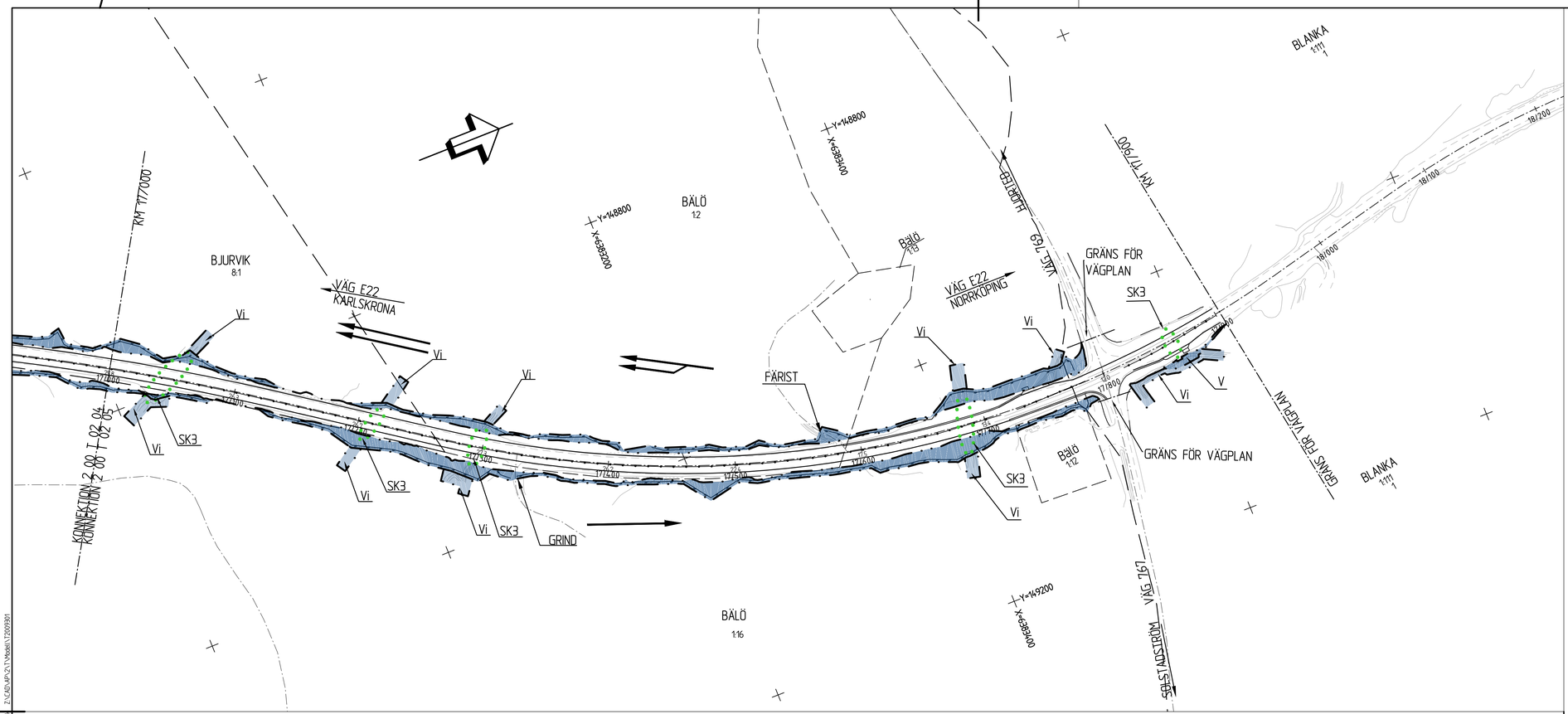

SKALA 1:2000 0 20 40 60 80 100 200 M

KOORDINATSYSTEM
SYSTEM I PLAN: SWEREF99 16 30
SYSTEM I HÖJD: RH 2000

TECKENFÖRKLARING

MARKANSPRÅK

BEFINTLIG GRÄNS FÖR VÄGOMRÅDE
GRÄNS FÖR VÄGOMRÅDE
AVGRÄNSNING MELLAN OLIKA TYPER AV MARKANSPRÅK

V — NYTT VÄGOMRÅDE MED VÄGRÄTT

Vi — NYTT VÄGOMRÅDE MED INSKRÄNKT VÄGRÄTT FÖR RENSNING AV TRUMMOR OCH DIKEN

T — TILLFÄLLIG NYTTJANDERÄTT FÖR UPPLAG OCH TRANSPORTER

T1 - TILLFÄLLIG NYTTJANDERÄTT/ARBETSOMRÅDE GÄLLER UNDER BYGGTIDEN

SKYDDSÅTGÄRDER OCH FÖRSIKTIGHETSMÅTT

MARKERING ELLER AVGRÄNSNING AV SKYDDÅTGÄRDER OCH FÖRSIKTIGHETSMÅTT

SK2 - KARAKTÄRSTRÄD SKYDDAS
SK3 - TRUMMA KONSTRUERAS SÅ DEN INTE UTGÖR VANDRINGSHINDER

VERKSAMHETER/ÅTGÄRDER SOM UNDANTAS FRÅN FÖRBUD ENLIGT MILJÖBALKEN. GÄLLER I HELA PLANEN.

NYTT VÄGOMRÅDE INOM STRANDSKYDDSOMRÅDE

STRANDSKYDD
FÖRBUDEN MOT ÅTGÄRDER INOM STRANDSKYDDSOMRÅDE (7:15 MB) GÄLLER INTE BYGGANDE AV ALLMÄN VÄG.

SKYLDIGHETEN ATT GÖRA ANMÄLAN FÖR SAMRÅD ENLIGT 12:6 MB GÄLLER INTE FÖR DE VERKSAMHETER OCH ÅTGÄRDER SOM BEHÖVS FÖR ATT BYGGA VÄGEN OCH SOM FASTSTÄLLS OCH INGÅR I VÄGOMRÅDE FÖR ALLMÄN VÄG ELLER OMRÅDE FÖR TILLFÄLLIG NYTTJANDERÄTT.

ÖVRIGA BETECKNINGAR PÅ PLANKARTAN

NY VÄG VÄGBANEKANTER

29.1 — +HÖJD RÄKNAD LINJE

MITTRÄCKE

VILTSTÄNGSEL

BLADINDELNING

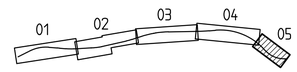

REV	ANT	ÄNDRINGEN AVSER	GODK	DATUM	VV DATUM	VV DIARIENUMMER
B		REDAKTIONELL ÄNDRING	KAJ	2019-03-27		
A		REDAKTIONELL ÄNDRING	KAJ	2019-03-15		

VÄGPLAN — FASTSTÄLLELSEHANDLING

TRAFIKVERKET

E22, KARLSKRONA-NORRKÖPING
DELEN MÅLBÄCKEN-BÄLÖ
2 MÅLBÄCKEN - BÄLÖ
00 GEMENSAMT

KM 17/000 - 17/900

PLANKARTA

UPPDRAGSANSVARIG	UPPDRAGSNUMMER			
L WAHLMAN	1012072			
KONSTR	GRANSK	KONSTRUKTIONSNR	FORMAT	SKALA
K PERSSON	M BERGGREN		A1	1:2000
ÖREBRO L WAHLMAN	2018-09-05	OBJEKT NR 149043	RITNINGSNR 2 00 T 02 05	REV B

Ritning Z:\CAD\AP-V\1-Vägar\1001005\Dwg\ Skapad av Johansson Karl-Johan 2019-03-29 09:52

X85 \\VV\Model\V2009251 \\VV\Model\V2009253 \Model\17200201 \\G:\Z\Model\V2009702 \\G:\Z\Model\V2009701 \\VV\Model\V2009256 \\VV\Model\V2009184 \Model\17204104 \Model\17204103 \\G:\V\Model\V000955 Z:\CAD\AP-V\1-Vägar\1209591