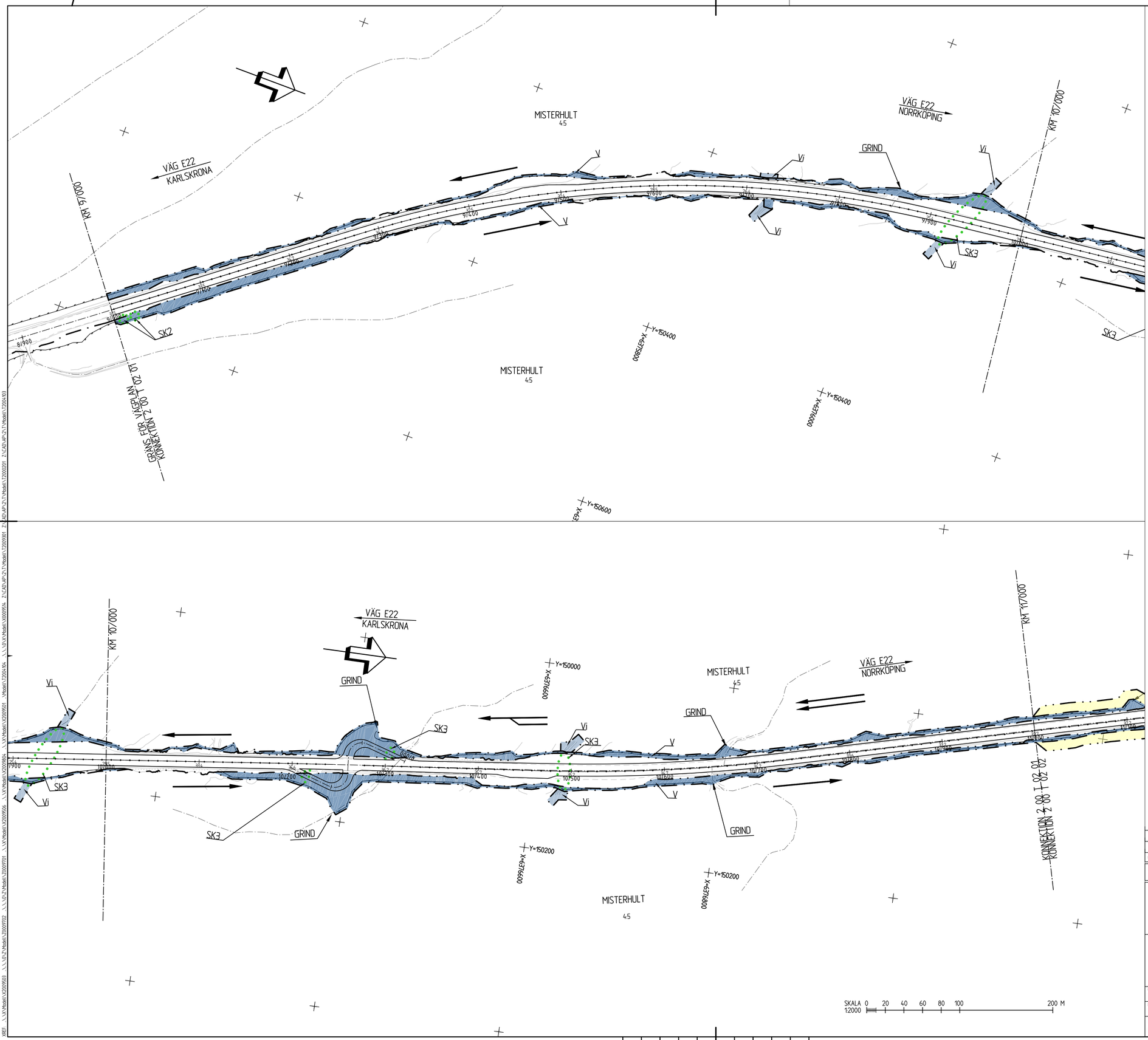

KOORDINATSYSTEM
SYSTEM I PLAN: SWEREF99 16 30
SYSTEM I HÖJD: RH 2000

TECKENFÖRKLARING

MARKANSPRÅK

BEFINTLIG GRÄNS FÖR VÄGOMRÅDE
GRÄNS FÖR VÄGOMRÅDE
AVGRÄNSNING MELLAN OLIKA TYPER AV MARKANSPRÅK

V — NYTT VÄGOMRÅDE MED VÄGRÄTT

Vi — NYTT VÄGOMRÅDE MED INSKRÄNKT VÄGRÄTT FÖR RENSNING AV TRUMMOR OCH DIKEN

T — TILLFÄLLIG NYTTJANDERÄTT FÖR UPPLAG OCH TRANSPORTER

T1 - TILLFÄLLIG NYTTJANDERÄTT/ARBETSOMRÅDE GÄLLER UNDER BYGGTIDEN

SKYDDSÅTGÄRDER OCH FÖRSIKTIGHETSMÅTT

MARKERING ELLER AVGRÄNSNING AV SKYDDÅTGÄRDER OCH FÖRSIKTIGHETSMÅTT

SK2 - KARAKTÄRSTRÄD SKYDDAS
SK3 - TRUMMA KONSTRUERAS SÅ DEN INTE UTGÖR VANDRINGSHINDER

VERKSAMHETER/ÅTGÄRDER SOM UNDANTAS FRÅN FÖRBUD ENLIGT MILJÖBALKEN. GÄLLER I HELA PLANEN.

NYTT VÄGOMRÅDE INOM STRANDSKYDDSOMRÅDE

STRANDSKYDD
FÖRBUDEN MOT ÅTGÄRDER INOM STRANDSKYDDSOMRÅDE (7:15 MB) GÄLLER INTE BYGGANDE AV ALLMÄN VÄG.

SKYLDIGHETEN ATT GÖRA ANMÄLAN FÖR SAMRÅD ENLIGT 12:6 MB GÄLLER INTE FÖR DE VERKSAMHETER OCH ÅTGÄRDER SOM BEHÖVS FÖR ATT BYGGA VÄGEN OCH SOM FASTSTÄLLS OCH INGÅR I VÄGOMRÅDE FÖR ALLMÄN VÄG ELLER OMRÅDE FÖR TILLFÄLLIG NYTTJANDERÄTT.

ÖVRIGA BETECKNINGAR PÅ PLANKARTAN

NY VÄG VÄGBANEKANTER
+HÖJD RÄKNAD LINJE
MITTRÄCKE
VILTSTÄNGSEL

BLADINDELNING

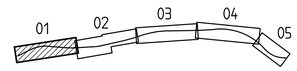

REV	ANT	ÄNDRINGEN AVSER	GODK	DATUM	VV DATUM	VV DIARIENUMMER
B		REDAKTIONELL ÄNDRING	KAJ	2019-03-27		
A		REDAKTIONELL ÄNDRING	KAJ	2019-03-15		

VÄGPLAN — FASTSTÄLLELSEHANDLING

TRAFIKVERKET

E22, KARLSKRONA-NORRKÖPING
DELEN MÅLBÄCKEN-BÄLÖ
2 MÅLBÄCKEN - BÄLÖ
00 GEMENSAMT

KM 9/000 - 11/000

PLANKARTA

UPPDRAGSANSVARIG: L WAHLMAN	UPPDRAGSNUMMER: 1012072		
KONSTR: K PERSSON	GRANSK: M BERGGREN	KONSTRUKTIONSNR	FORMAT: A1 / SKALA: 1:2000
OREBRO 2018-09-05 L WAHLMAN	OBJEKT NR: 149043	RITNINGSNR: 2 00 T 02 01	REV: B

Ritning Z:\CAD\AP-2\1\Model\12001020\dwg Skapad av: Johansson Karin 2019-4-02 10:44