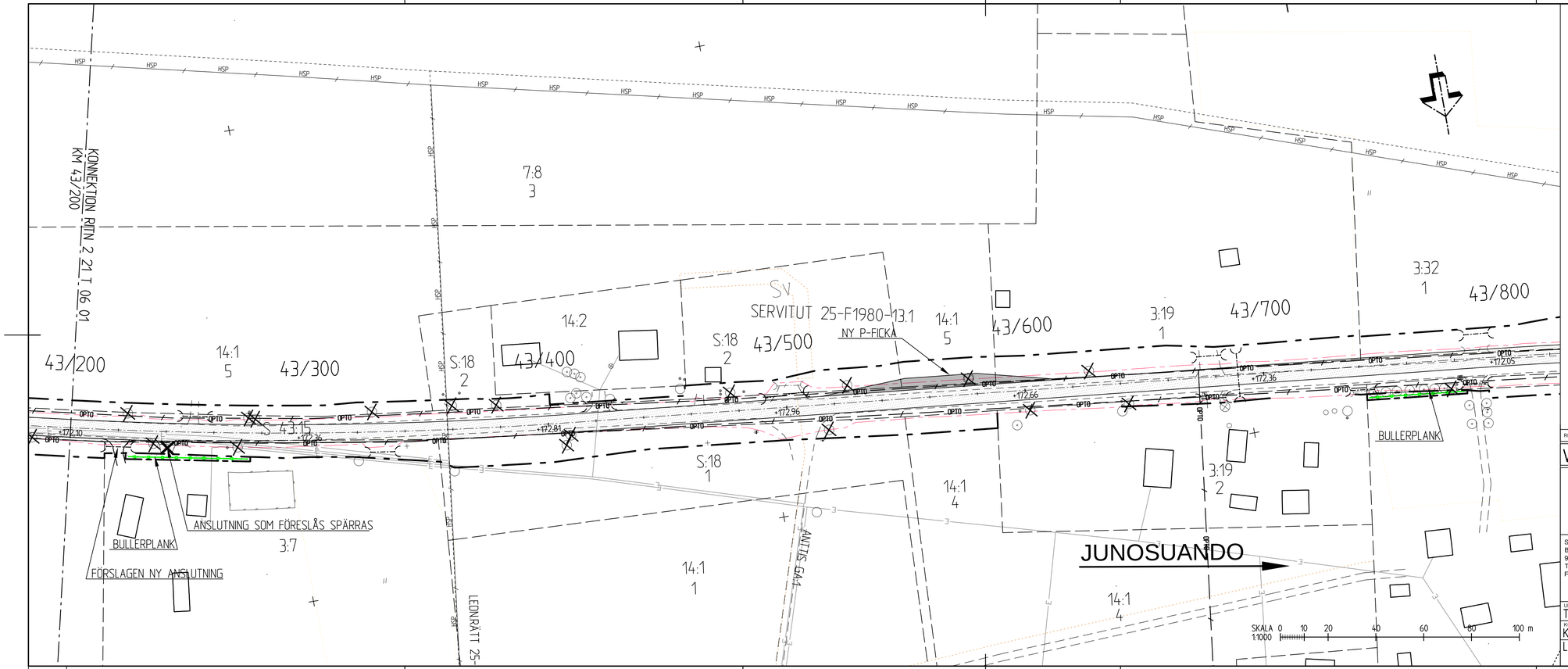

TECKENFÖRKLARINGAR

- BEFINTLIGT VÄGOMRÅDE
- NYTT VÄGOMRÅDE
- FASTIGHETSGRÄNS
- TRAKTGRÄNS
- BEFINTLIG VÄGKANT
- NY VÄGKANT
- NYTT VÄGRÄCKE
- GRÄNS FÖR GEMENSAMHETS ANLÄGGNINGAR OCH AVTALSSERVITUT
- TILLFÄLLIG NYTTJANDERÄTT (UPPSTÄLLNINGSYTA OCH UPPLAG)
- INSKRÄNKT VÄGRÄTT
- UPPRUSTNING OCH BREDDNING AV VÄG, SAMT NY VÄG
- P-FICKOR
- ÄGOSLAGSGRÄNS
- BULLERPLANK
- ANSLUTNING SOM FÖRESLÅS SPÄRRAS
- NY VÄGTRUMMA
- BEFINTLIG VÄGTRUMMA SOM FÖRLÄNGS
- BEFINTLIG VÄGTRUMMA SOM SPARAS
- BELYSNINGSSTOLPE
- ELSTOLPE
- 21:13 FASTIGHETSBETECKNING
- TRÄD

BEFINTLIGA LEDNINGAR

- HSP BEFINTLIG ELLEDNING HÖGSPÄNNING
- OPTO BEFINTLIG OPTOKABEL, Skanova
- T BEFINTLIG TELELEDNING, Skanova
- E BEFINTLIG ELLEDNING, Vattenfall

-02 -01

KOORDINATSYSTEM
PLANSYSTEM: SWEREF 99 21 45
HÖJDSYSTEM: RH 70

REV	ANT	ÄNDRINGEN AVSER	GODK	DATUM	VV DATUM	VV DIARIENUMMER

VÄGPLAN

TRAFIKVERKET

SWECO CIVIL AB
Box 50120
973 24 Luleå
Tel 0920-35 500
Fax 0920-35 545

SWECO

PROJEKT MALMTRANSPORTER
KAUNISVAARA-SVAPPAVAARA
DELEN VÄG 395
ANTTIS-LOVIKKA

KM 43/200-43/800

UTFORMNINGSPLAN

UPPDRAGSANSVARIG	UPPDRAGSNUMMER		
T. SÄLLSTRÖM	109055		
KONSTR	GRANSK	KONSTRUKTIONSNR	FORMAT / SKALA
K.ASPLUND	P. NILSSON		A3FF 1:1000
LULEÅ	2014-03-02	OBJEKT NR / RITNINGSNR	REV
		BD-109133-395	2 21 T 06 02

Ritning: Q:\109055\Dokument\LAYO_295\AP\02\T1\Väglan\X2219802.dwg Skapad av: Ingund Persson 2014-11-19 15:35

XREF: ..\Model\T2210201 ..\..\..\..\Underlag\X\Model\X2219401 ..\..\..\..\Underlag\X\Model\X2219403 ..\..\..\..\Underlag\X\Model\X2219970 ..\..\..\..\D\D2219502 ..\..\..\..\D\D2219503_140218 ..\..\..\..\D\D2219504 ..\Model\T2210202 ..\Model\T2210203 ..\Model\T2210204 ..\..\..\..\..\0\0\X\Model\X2219705 ..\Model\T2210207 ..\..\..\..\Underlag\X\Model\X2219404 ..\Model\T2210205 ..\Model\T2210206 ..\Model\T2210208 ..\Model\T2210501 ..\..\..\..\Underlag\X\Model\X2219801 ..\..\..\..\Underlag\X\Model\X2219802