

DETALJERAD KARTA NATUR- OCH KULTURVÄRDEN

Delen Väg 395 Anttis-Lovikka
Pajala kommun, Norrbottens län
BD-109133-395

Datum: 2013-11-28

Skala (A3): 1:3 000

0 25 50 75 100 m

© Lantmäteriet, dnr 109-2010/2667

Teckenförklaring

- Vägområde
- Inskränkt vägrätt
- Natura 2000 vatten
- Myrskyddsplan
- Våtmark klass 1
- Sumpskog
- Landskapsbildsskydd
- Övrig kulturhistorisk lämning

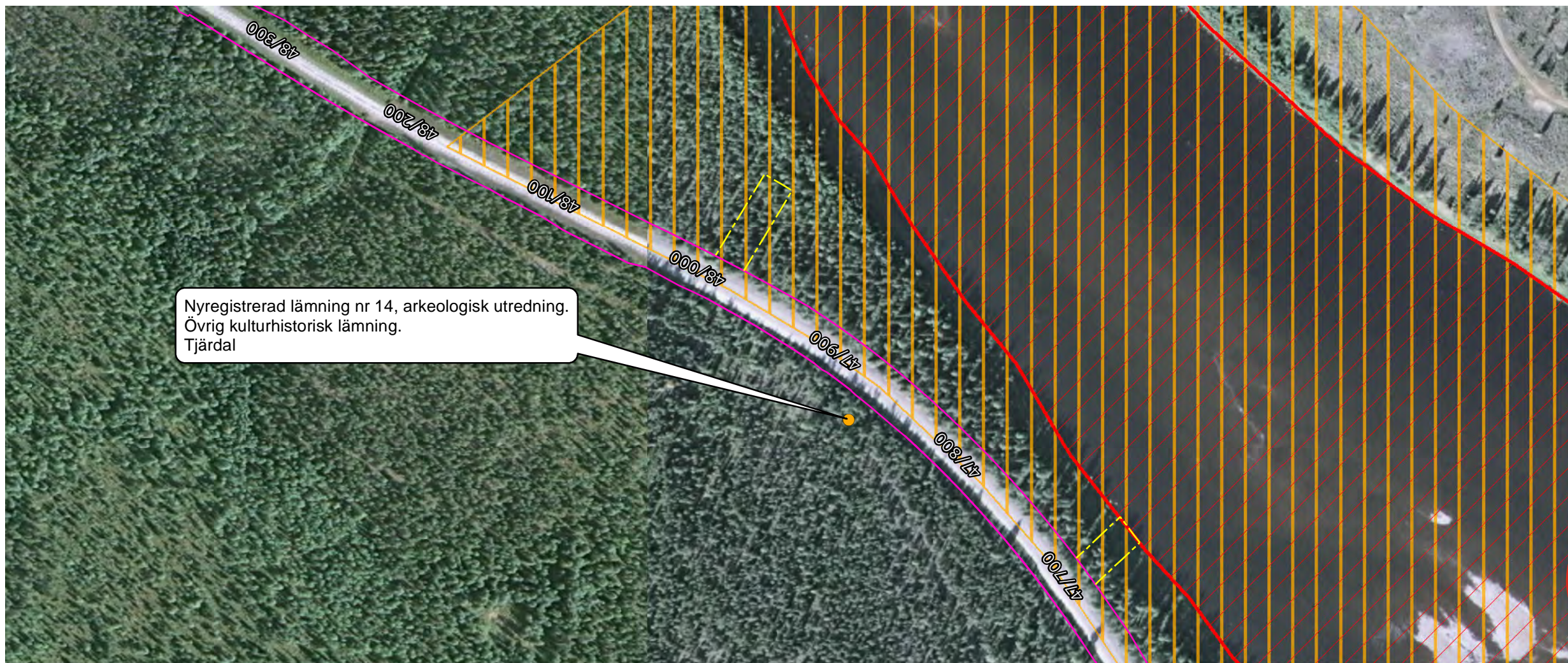
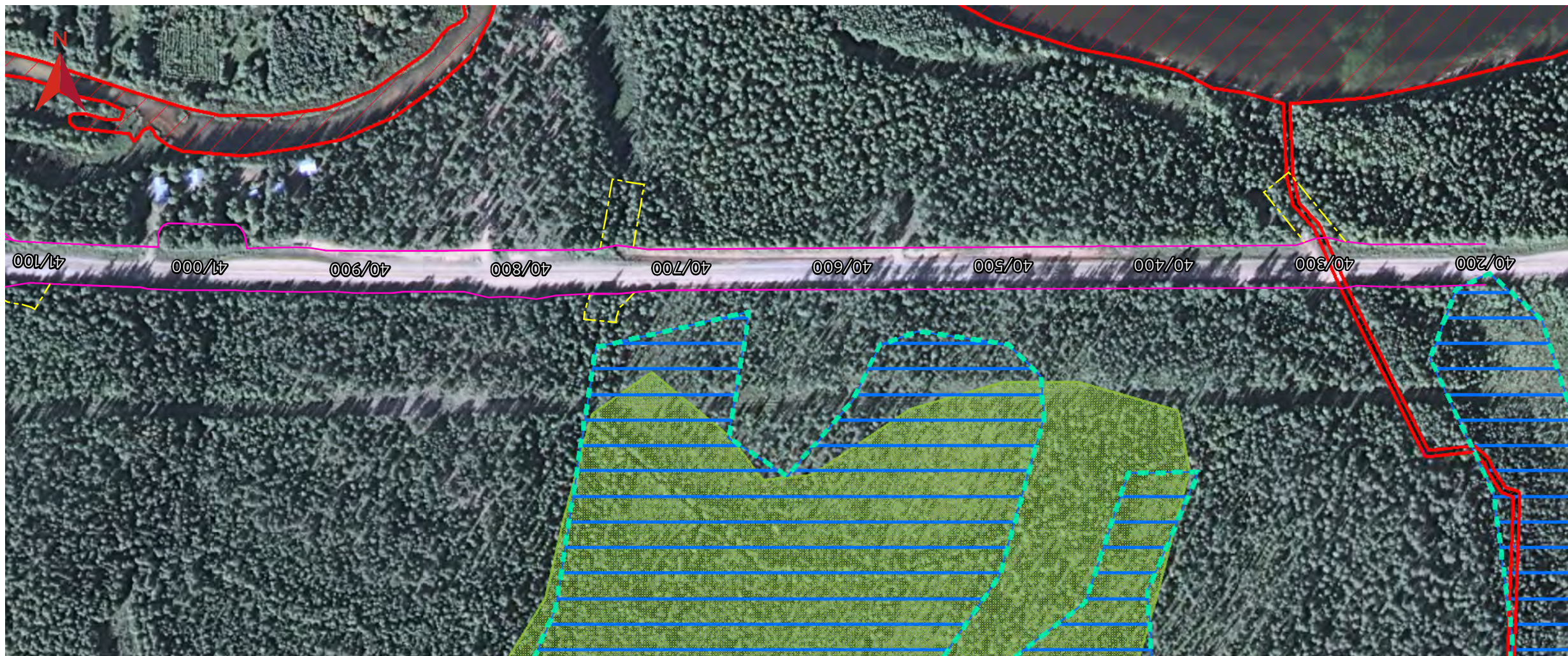

BILAGA 3-1

DETALJERAD KARTA NATUR- OCH KULTURVÄRDEN

Delen Väg 395 Anttis-Lovikka
Pajala kommun, Norrbottens län
BD-109133-395

Datum: 2013-11-28

Skala (A3): 1:3 000

0 25 50 75 100 m

© Lantmäteriet, dnr 109-2010/2667

Teckenförklaring

- Vägområde
- Inskränkt vägrätt
- Natura 2000 vatten
- Våtmark klass 1
- Naturvärdesobjekt klass 2
- Övrig kulturhistorisk lämning

Naturvärde klass 2. Höga naturvärden knutna till en äldre granskog med naturskogskaraktär.

Nyregistrerad lämning nr 9, arkeologisk utredning.
Övrig kulturhistorisk lämning.
Tjärdal.

Junosuando 177:1. Övrig kulturhistorisk lämning.
Tjärdal/tjärgrop.

BILAGA 3-2