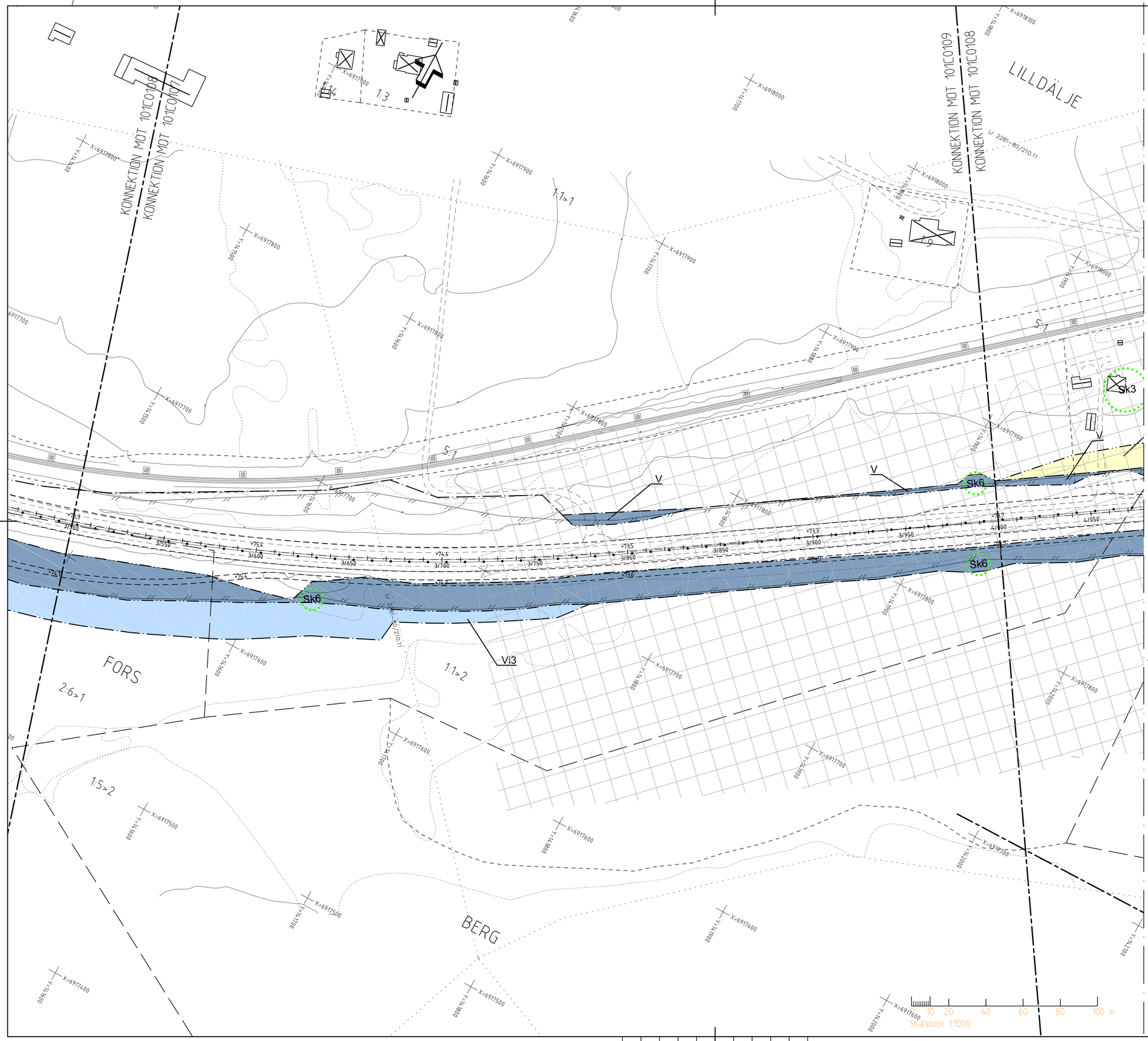

TECKENFÖRKLARING

KOORDINATSYSTEM

SYSTEM I PLAN: SWEREF 99 17 15
SYSTEM I HÖJD: RH 2000

MARKANSPRÅK

- GRÄNS FÖR VÄGOMRÅDE
- AVGRÄNSNING MELLAN OLIKA TYPER AV MARKANSPRÅK
- V — NYTT VÄGOMRÅDE MED VÄGRÄTT
- Vi — NYTT VÄGOMRÅDE MED INSKRÄNKT VÄGRÄTT
- Vi — NYTT VÄGOMRÅDE MED INSKRÄNKT VÄGRÄTT PÅ JÄRNVÄGSMARK
- T — TILLFÄLLIG NYTTJANDERÄTT
- Vi_1 — LANDSKAPSANPASSNING
- Vi_2 — ÖVERDIKEN
- Vi_3 — TRYCKBANK
- Vi_4 — DAGVATTENLEDNING
- Vi_5 — BULLERSKYDDSVALL
- Vi_6 — BULLERSKYDDSSKÄRM
- T_1 — OMRÅDE FÖR BYGGTRAFIK, FRÅN BYGGSTART TILL SLUTBESIKTNING, DOCK LÄNGST 36 MÅNADER FRÅN BYGGSTART
- T_2 — OMRÅDE FÖR ETABLERING OCH TILLFÄLLIGT UPPLAG, DOCK LÄNGST 36 MÅNADER FRÅN BYGGSTART
- T_3 — OMRÅDE FÖR TILLFÄLLIG OMLEDNING AV ALLMÄN TRAFIK, FRÅN BYGGSTART TILL SLUTBESIKTNING, DOCK LÄNGST 36 MÅNADER FRÅN BYGGSTART
- T_4 — OMRÅDE FÖR ÅTGÄRD AV TRUMMA, DIKE, FRÅN BYGGSTART TILL SLUTBESIKTNING, DOCK LÄNGST 36 MÅNADER FRÅN BYGGSTART

ÅTGÄRDER SOM UNDANTAS FRÅN KRAV PÅ BYGGLOV

- B_1 — BYGGLOV KRÄVS EJ FÖR BULLERSKYDDSSKÄRMAR. GÄLLER HELA PLANEN

VERKSAMHETER/ ÅTGÄRDER SOM UNDANTAS FRÅN FÖRBUD ENLIGT MILJÖBALKEN (GÄLLER I HELA PLANEN)

- N_1 — FÖRBUDEN MOT ÅTGÄRDER INOM STRANDSKYDDSOMRÅDE (7:15 MB) GÄLLER INTE BYGGANDE AV ALLMÄN VÄG
- N_2 — SKYLDIGHETEN ATT GÖRA ANMÄLAN FÖR SAMRÅD ENLIGT 12:6 GÄLLER INTE FÖR DE VERKSAMHETER OCH ÅTGÄRDER SOM BEHÖVS FÖR ATT BYGGA VÄGEN OCH SOM FASTSTÄLLS OCH INGÅR I VÄGOMRÅDE FÖR ALLMÄN VÄG ELLER OMRÅDE FÖR TILLFÄLLIGTNYTTJANDE
- N_3 — FÖRBUDEN SOM AVSER VERKSAMHET ELLER ÅTGÄRD INOM GENERELLT BIOTOPSKYDDSOMRÅDE (7:11 ST MB) GÄLLER INTE BYGGANDE AV ALLMÄN VÄG

SKYDDSÅTGÄRDER OCH FÖRSIKTIGHETSMÅTT

- MARKERING ELLER AVGRÄNSNING AV SKYDDSÅTGÄRDER OCH FÖRSIKTIGHETSMÅTT
- Sk_1 — BULLERSKYDDSVALL
- Sk_2 — BULLERSKYDDSSKÄRM
- Sk_3 — ERBJUDS BULLERSKYDDSÅTGÄRD UTANFÖR VÄGOMRÅDE I FORM AV FASAD/FÖNSTERÅTGÄRD OCH/ELLER LOKALT SKYDD VID UTEPLATS.
- Sk_4 — TORRTRUMMA FÖR SMÅVILT
- Sk_5 — FAUNAPASSAGE
- Sk_6 — VILTUTHOPP
- Sk_7 — YTA FÖR INFILTRATION AV VÄGDAGVATTEN

SÄRSKILDA BESLUT SOM TAS I SAMBAND MED FASTSTÄLLELSE

- INDRAGNING AV VÄG ELLER OMRÅDE FRÅN ALLMÄNT UNDERHÅLL

ÖVRIGA BETECKNINGAR PÅ PLANKARTAN

- TEORETISK VÄGMITT, MED LÄNGDMÄTNINGSSTRECK
- xx ,xx [m] — NY VÄG, VÄGBANEKANTER MED HÖJDSÄTTNING
- VILTSTÄNGSEL
- MITTRÄCKE
- STRANDSKYDD
- BYGGNAD SOM BLIR INLÖST

ORIENTERINGSFIGUR BLADINDELNING

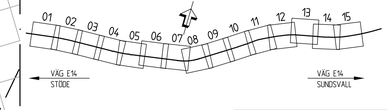

TYP AV PLAN	VÄGPLAN
GRANSKNINGSSTATUS / SYFTE	
HANDLINGSTYP	GRANSKNINGSHANDLING
DATUM	2018-06-01
LEVERANS / ÄNDRINGS-PM	
OBJEKT	E14 TIMMERVÄGEN - STÖDE
DELOMRÅDE / BANDEL	BLÅBERGET - MATFORS
ANLÄGGNINGDEL	VÄG E14
OBJEKTNUMMER / KM	145299
KONSTRUKTIONSNUMMER	
BESTÄLLARE	TRAFIKVERKET
LEVERANTÖR	ÅF INFRASTRUCTURE
SKAPAD AV	A.EKSTRÖM
UPPDRAGSNUMMER	708288
GODKÄND AV	A.ÅGREN
AVDELNING	INFRA.
RITNINGSTYP	PLANKARTA
TEKNIKOMRÅDE / INNEHÅLL	C/TEKNIKÖVERGRIPANDE
BESKRIVNING	KM 3/500 - 4/000
SKALA	1:1000
FORMAT	A1
FÖRVALTNINGSNUMMER	
RITNINGSNUMMER	1 00 C 02 08
BLAD	
NÄSTA BLAD	
BET	

PLO 2018-05-31 14:21 W:\708288 - E14 TIMMERVÄGEN-STÖDE -4\7239-\02_ÅELSTRÄCKA 2\02_RITNINGAR\NC\RITDEF\100C0208.DWG EKSTRÖM ANDREAS

XREF MODELL\C\009509 2018-05-14 09:05
MODELL\C\009701 2018-05-28 15:18
MODELL\C\009501 2018-05-31 09:44
MODELL\C\009509 2018-05-31 10:09
MODELL\T\001009 2018-05-31 10:09
MODELL\C\009502 2018-05-30 15:57

Lager: