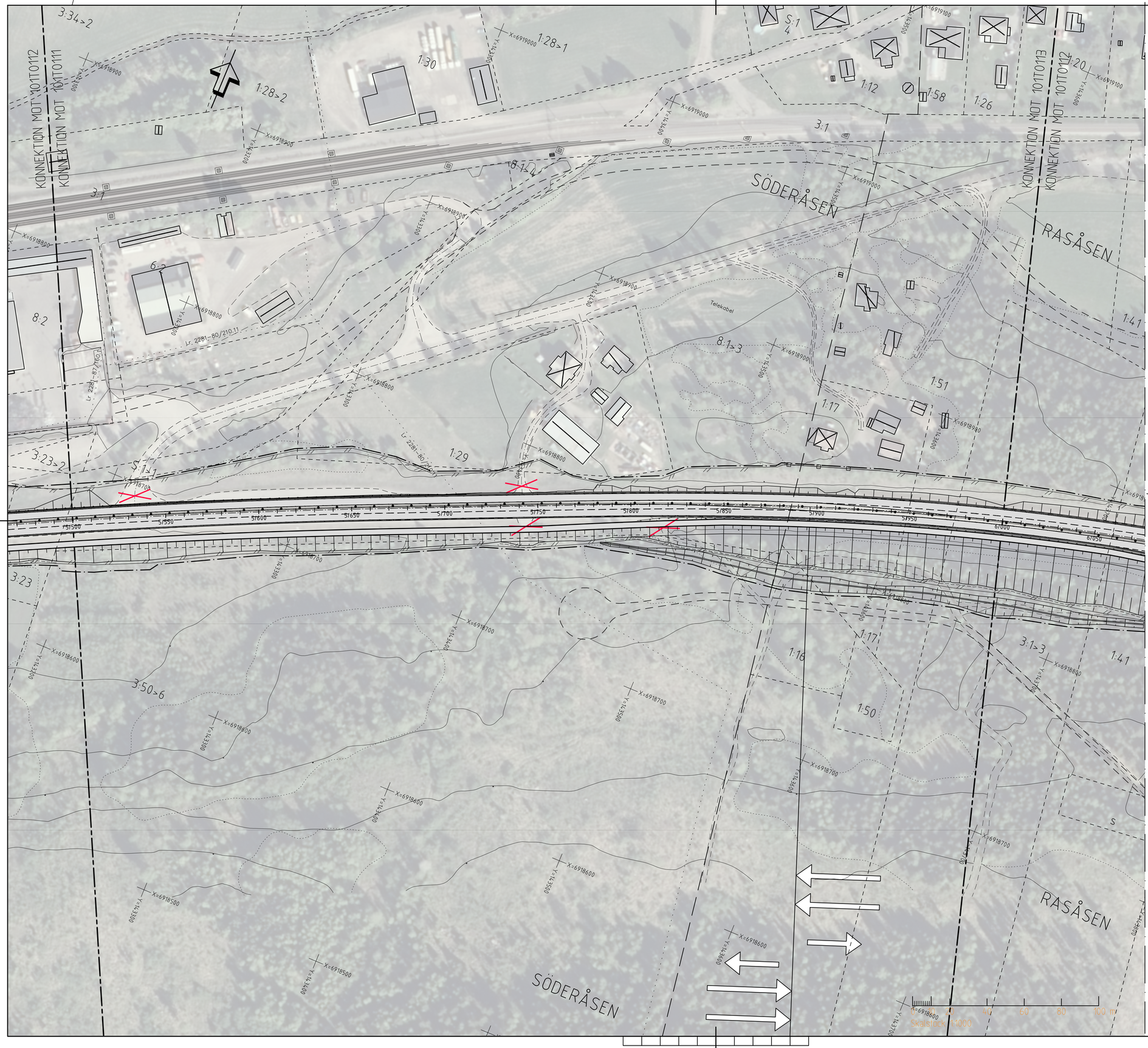


## KOORDINATSYSTEM

SYSTEM I PLAN: SWEREF 99 17 15
SYSTEM I HÖJD: RH 2000

## TECKENFÖRKLARING

GRÄNS FÖR VÄGOMRÅDE

### BEFINTLIGA FÖRHÅLLANDEN

- X:XX — FASTIGHETSGRÄNS OCH FASTIGHETSBETECKNING
- XXXXXX — TRAKTGRÄNS OCH TRAKTNAMN
- LEDNINGSRÄTT
- JÄRNVÄG SPÅRMITT
- BEFINTLIG VÄGMITT
- VATTENDRAG

### PROJEKTERAT

- NY/OMBYGGD ALLMÄN VÄG SAMT NY GC-VÄG
- VÄGKANT
- MITTRÄCKE
- RÄCKE
- VILTSTÄNGSEL
- BULLERSKYDDSPLANK
- BYGGNADSKONSTRUKTION
- KÖRFÄLTSINDELNING
- TEORETISK VÄGMITT E14, MED LÄNGDMÄTNINGSSTRECK
- PROJEKTERAD VÄGSLÄNT
- YTTRE GRÄNS SLÄNTAVRUNDNING
- PROJEKTERADE NIVÅKURVOR
- INDRAGNING AV VÄG ELLER OMRÅDE FRÅN ALLMÄNT UNDERHÅLL
- FÖRESLAGNA ERSÄTTNINGSVÄGAR
- BEFINTLIG ENSKILD ANSLUTNING SOM FÖRESLÅS ATT STÄNGAS

### ORIENTERINGSFIGUR BLADINDELNING

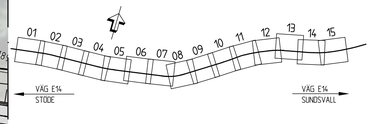


| | |
|---|---|
| TYP AV PLAN | VÄGPLAN |
| GRANSKNINGSSTATUS / SYFTE | |
| HANDLINGSTYP | GRANSKNINGSHANDLING |
| DATUM: 2018-06-01 | LEVERANS / ÄNDRINGS-PM |
| OBJEKT | E14 TIMMERVÄGEN - STÖDE |
| DELOMRÅDE / BANDEL | BLÅBERGET - MATFORS |
| ANLÄGGNINGDEL | |
| OBJEKTNUMMER / KM: 145299 | KONSTRUKTIONSNUMMER |
| BESTÄLLARE: TRAFIKVERKET | LEVERANTÖR: ÅF INFRASTRUCTURE |
| SKAPAD AV: A.EKSTRÖM | UPPDRAGSNUMMER: 708288 |
| GODKÄND AV: A.ÅGREN | AVDELNING: INFRA. |
| RITNINGSTYP | ILLUSTRATIONSKARTA |
| TEKNIKOMRÅDE / INNEHÅLL | T/VÄGUTFORMNING OCH TRAFIK |
| BESKRIVNING | KM 5/500 - 6/000 |
| SKALA: 1:1000 | FORMAT: A1 / FÖRVALTNINGSNUMMER |
| RITNINGSNUMMER: 1 00 T 02 12 | BLAD / NÄSTA BLAD / BET |

PLD: 2018-05-31 14:34 W:\708288 - E14 TIMMERVÄGEN-STÖDE - 147299-\02_DELSTRÄCKA 2\12_RITNING\ARTN\RITDEF\100T0212.DWG EKSTRÖM ANDREAS

XREF: MODELL\X009707 2017-11-24 14:33
MODELL\X009702 2018-04-04 11:03
MODELL\X009702 2018-04-04 11:20
MODELL\X009701 2018-04-04 11:19
MODELL\X009701 2018-04-04 15:49
MODELL\X009701 2018-04-04 15:49
MODELL\X009701 2018-04-04 15:49
MODELL\X009706 2018-04-04 14:26
MODELL\X009703 2018-04-04 14:26

Lager: