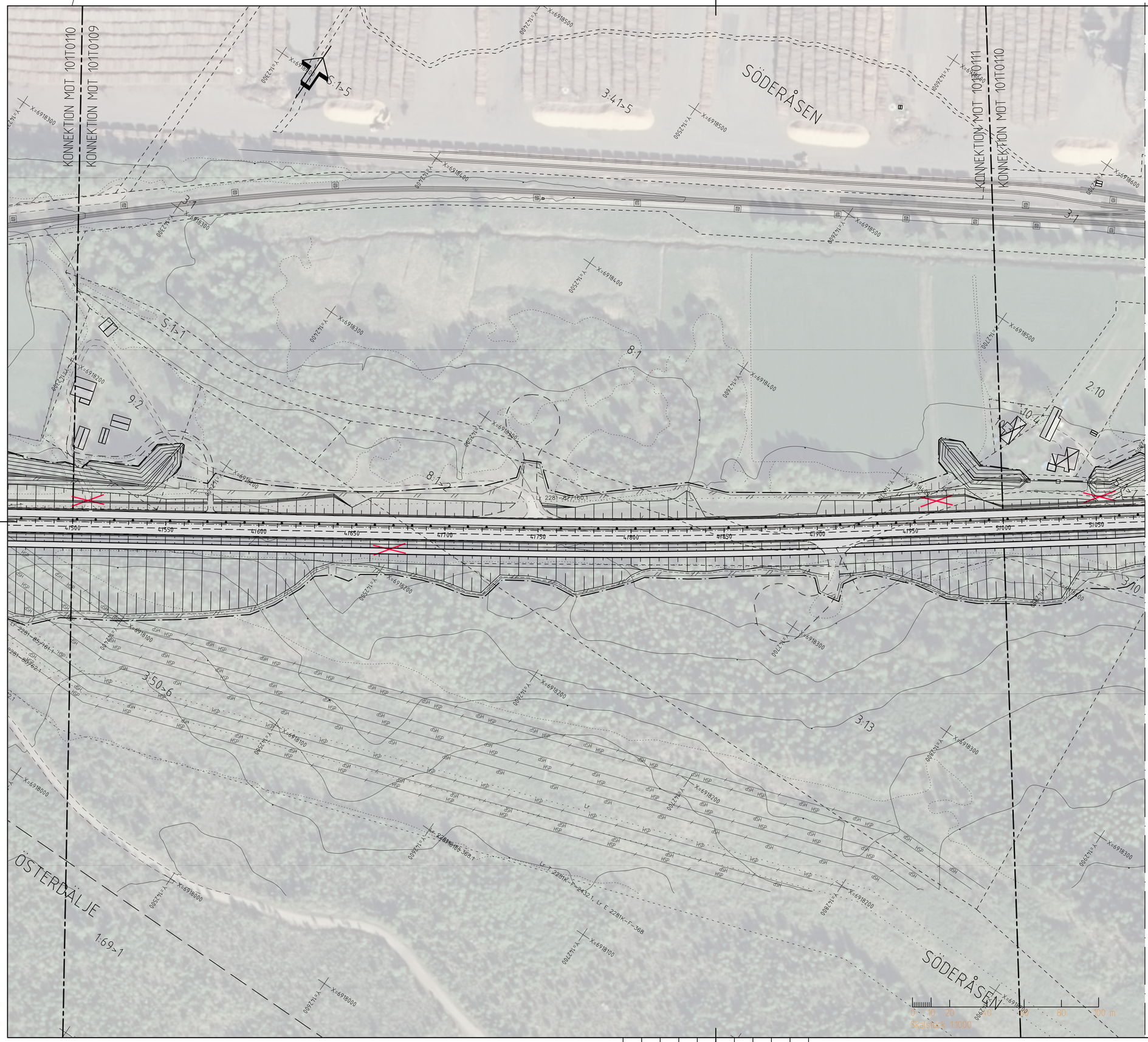

KOORDINATSYSTEM

SYSTEM I PLAN: SWEREF 99 17 15
SYSTEM I HÖJD: RH 2000

TECKENFÖRKLARING

GRÄNS FÖR VÄGOMRÅDE

BEFINTLIGA FÖRHÅLLANDEN

- FASTIGHETSGRÄNS OCH FASTIGHETSBETECKNING (X:XX)
- TRAKTGRÄNS OCH TRAKTNAMN (XXXXXX)
- LEDNINGSRÄTT
- JÄRNVÄG SPÅRMITT
- BEFINTLIG VÄGMITT
- VATTENDRAG

PROJEKTERAT

- NY/OMBYGGD ALLMÄN VÄG SAMT NY GC-VÄG
- VÄGKANT
- MITTRÄCKE
- RÄCKE
- VILTSTÄNGSEL
- BULLERSKYDDSPLANK
- BYGGNADSKONSTRUKTION
- KÖRFÄLTSINDELNING
- TEORETISK VÄGMITT E14, MED LÄNGDMÄTNINGSSTRECK
- PROJEKTERAD VÄGSLÄNT
- YTTRE GRÄNS SLÄNTAVRUNDNING
- PROJEKTERADE NIVÅKURVOR
- INDRAGNING AV VÄG ELLER OMRÅDE FRÅN ALLMÄNT UNDERHÅLL
- FÖRESLAGNA ERSÄTTNINGSVÄGAR
- BEFINTLIG ENSKILD ANSLUTNING SOM FÖRESLÅS ATT STÄNGAS

ORIENTERINGSFIGUR BLADINDELNING

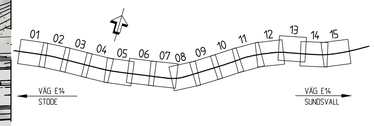

TYP AV PLAN	VÄGPLAN
GRANSKNINGSSTATUS / SYFTE	
HANDLINGSTYP	GRANSKNINGSHANDLING
DATUM	2018-06-01
LEVERANS / ÄNDRINGS-PM	
OBJEKT	E14 TIMMERVÄGEN - STÖDE
DELOMRÅDE / BANDEL	BLÅBERGET - MATFORS
ANLÄGGNINGDEL	
OBJEKTNUMMER / KM	145299
KONSTRUKTIONSNUMMER	
BESTÄLLARE	TRAFIKVERKET
LEVERANTÖR	ÅF INFRASTRUCTURE
SKAPAD AV	A.EKSTRÖM
UPPDRAGSNUMMER	708288
GODKÄND AV	A.ÅGREN
AVDELNING	INFRA.
RITNINGSTYP	ILLUSTRATIONSKARTA
TEKNIKOMRÅDE / INNEHÅLL	T/VÄGUTFORMNING OCH TRAFIK
BESKRIVNING	KM 4/500 - 5/000
SKALA	1:1000
FORMAT	A1
FÖRVALTNINGSNUMMER	
RITNINGSNUMMER	1 00 T 02 10
BLAD	
NÄSTA BLAD	
BET	

PLD: 2018-05-31 14:33 W:\708288 - E14 TIMMERVÄGEN-STÖDE -47239-\02_DELSTRÄCKA 2\Z_RITNINGAR\T\RITDEF\100102T01.DWG EKSTRÖM ANDREAS

XREF: MODELL\X009707 2017-11-24 9:33
MODELL\X009702 2018-04-19 11:03
MODELL\X009702 2018-04-19 11:01
MODELL\X009701 2018-04-09 13:09
MODELL\X009701 2018-04-09 13:01
MODELL\X009701 2018-04-19 15:59
MODELL\X009701 2018-04-19 15:59
MODELL\X009701 2018-04-19 15:59
MODELL\X009205 2018-04-19 14:26
MODELL\X009205 2018-04-19 14:26
MODELL\X009703

Lager: