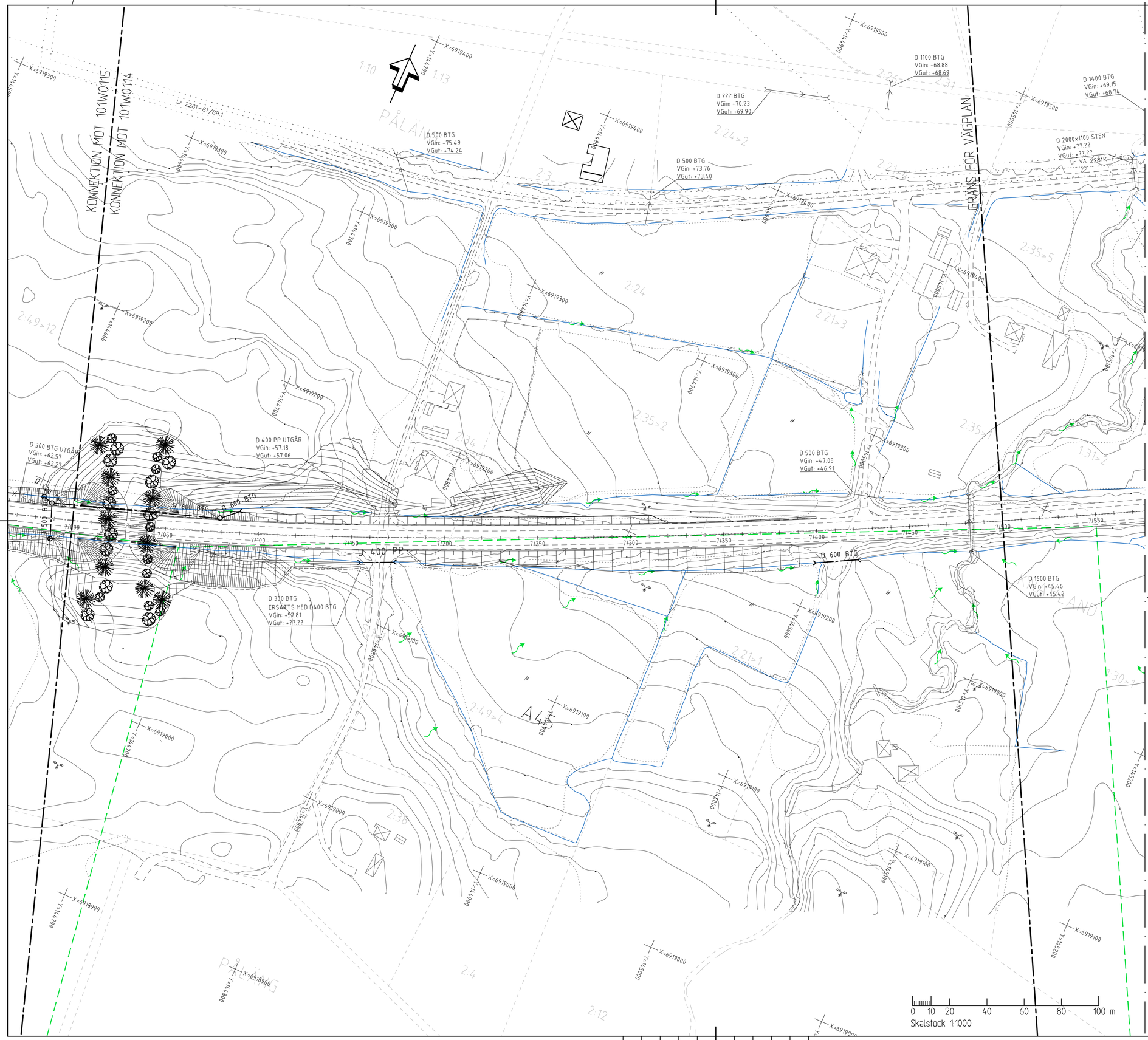

KOORDINATSYSTEM

SYSTEM I PLAN: SWEREF 99 17 15
SYSTEM I HÖJD: RH 2000

TECKENFÖRKLARING

- GRÄNS FÖR VÄGOMRÅDE
- AVRINNINGSOMRÅDE NATURMARK
- FLÖDESRIKTNING DAGVATTEN

BEFINTLIGA FÖRHÅLLANDEN

- BEFINTLIG TRUMMA
- BEFINTLIG TRUMMA SOM UTGÅR

PROJEKTERAT

- DRÄNERING
- TRUMMA/DAGVATTEN
- ÖVERDIKE
- DAGVATTENBRUNN
- DAGVATTENBRUNN, KUPOLSIL
- TILLSYNSBRUNN
- RENSBRUNN

ORIENTERINGSFIGUR BLADINDELNING

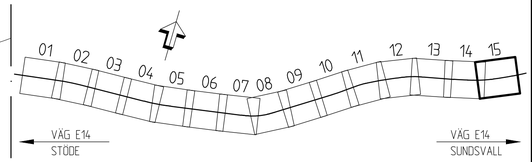

TYP AV PLAN	VÄGPLAN
GRANSKNINGSSTATUS / SYFTE	
HANDLINGSTYP	GRANSKNINGSHANDLING
DATUM	2018-06-01
LEVERANS / ÄNDRINGS-PM	
OBJEKT	E14 TIMMERVÄGEN - STÖDE
DELOMRÅDE / BANDEL	BLÅBERGET - MATFORS
ANLÄGGNINGDEL	VÄG E14
OBJEKTNUMMER / KM	145299
KONSTRUKTIONSNUMMER	
BESTÄLLARE	TRAFIKVERKET
LEVERANTÖR	ÅF INFRASTRUCTURE
SKAPAD AV	L PETERSON
UPPDRAGSNUMMER	708288
GODKÄND AV	E TJERNQVIST
AVDELNING	INFRA.
RITNINGSTYP	ILLUSTRATIONSKARTA
TEKNIKOMRÅDE / INNEHÅLL	W AVVATTNING
BESKRIVNING	7/000 - 7/500
SKALA	1:1000
FORMAT	A1
FÖRVALTNINGSNUMMER	
RITNINGSNUMMER	1 00 W 02 15
BLAD	
NÄSTA BLAD	
BET	

PLO: 2018-06-13 14:47 W:\708288 - E14 TIMMERVÄGEN-STÖDE -47239-\02_DELSTRÄCKA 2\12_RITNINGAR\1\W\RITDEF\100W0215.DWG EKSTRÖM ANDREAS

Lager: