Denna ritning är Trafikverkets egendom. Allt obehörigt beggrande av ritningen bekräftas enligt lag.
TRAFIKVERKET

ANMÄRKNINGAR

KOORDINATSYSTEM: SWEREF 99 13 30

HÖJDSYSTEM: RH70

BEFINTLIG ANLÄGGNING

- SPÅRMITT BEFINTLIGT SPÅR
- SPÅRMITT SPÅR RIVS

NY ANLÄGGNING

- SPÅRMITT NYTT SPÅR MED LÄNGDMÄTNING (XXX+XXX)
- SPÅRVÄXEL
- SLÄNTMARKERING
- KONTAKTLEDNINGSSTOLPE MED UTLIGGARE
- STAG
- BRYGGA
- ENKELSTOLPSBRYGGA
- TEKNIKBYGGNAD
- AUTOTRANSFORMATOR
- BULLERSKYDDSSKÄRM PÅ BULLERSKYDDSVALL
- BULLERSKYDDSSKÄRM PLANK
- STÄNGSEL
- SKYDDSRÄCKE
- NY SERVICEVÄG

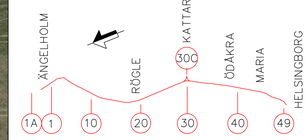

GRANSKNINGSSTATUS / SYFTE
GÄLLANDE

HANDLINGSTYP
GRANSKNINGSHANDLING

DATUM	LEVERANS / ÄNDRINGS-PM
2017-09-01	01.00

OBJEKT
ÄNGELHOLM-HELSINGBORG
ROMARES VÄG

DELOMRÅDE / BANDEL
920

ANLÄGGNINGDEL
TEKNIKSLAGSÖVERGIPANDE

OBJEKTNUMMER / KM	KONSTRUKTIONSNUMMER
229+000 - 229+500	

BESTÄLLARE	LEVERANTÖR
TRAFIKVERKET	SWECO

SKAPAD AV	UPPDRAGSNUMMER
SEMYAN	7500745
GODKÄND AV	AVDELNING
SEAPJO	

RITNINGSTYP
ILLUSTRATIONSKARTA

TEKNIKOMRÅDE / INNEHÅLL
TEKNIKSLAGSÖVERGIPANDE

BESKRIVNING
DUBBELSPÅR
ÄNGELHOLM-HELSINGBORG
ILLUSTRATIONSKARTA

SKALA	FORMAT	FÖRVALTNINGSNUMMER
1:1000	A1	

RITNINGSNUMMER	BLAD	NÄSTA BLAD	BET
864-00-101-229-027	27	28	

\\sweco.se\SE\STO01\PROJEKT\7902\7500745\000\2_Genomförande_E\2_07_Järnvägsplan\16_Illustr\2016-07-05 15420221240-P-illustrationsplan-sec2.dgn

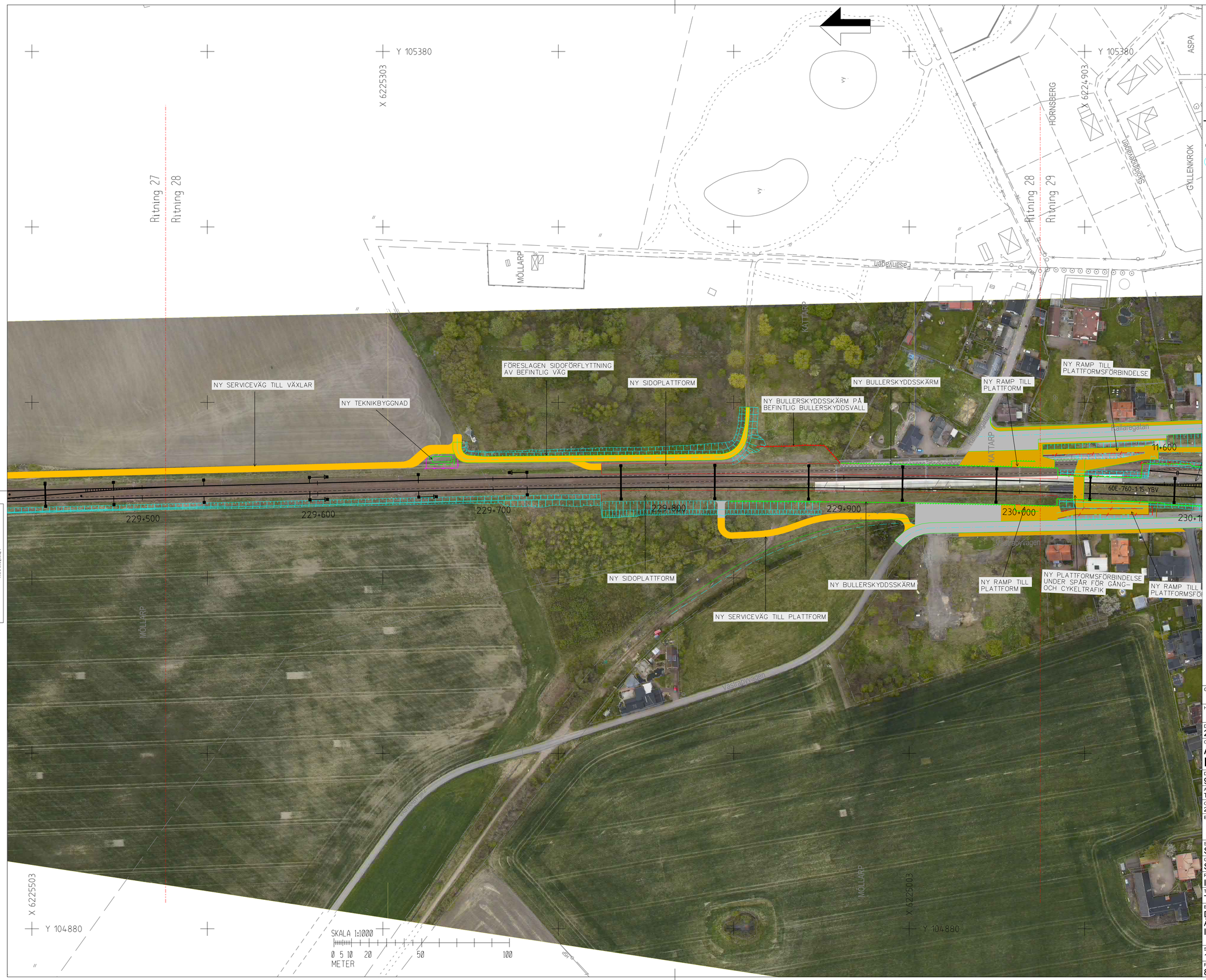

Denna ritning är Trafikverkets egendom. All obehörig begagnande av ritningen beivras enligt lag.
TRAFIKVERKET

ANMÄRKNINGAR

KOORDINATSYSTEM: SWEREF 99 13 30

HÖJDSYSTEM: RH70

BEFINTLIG ANLÄGGNING

- SPÅRMITT BEFINTLIGT SPÅR
- SPÅRMITT SPÅR RIVS

NY ANLÄGGNING

- SPÅRMITT NYTT SPÅR MED LÄNGDMÄTNING (XXX+XXX)
- SPÅRVÄXEL
- SLÄNTMARKERING
- KONTAKTLEDNINGSSTOLPE MED UTLIGGARE
- STAG
- BRYGGA
- ENKELSTOLPSBRYGGA
- TEKNIKBYGGNAD
- AUTOTRANSFORMATOR
- BULLERSKYDDSSKÄRM PÅ BULLERSKYDDSVALL
- BULLERSKYDDSSKÄRM PLANK
- STÄNGSEL
- SKYDDSRÄCKE
- NY SERVICEVÄG

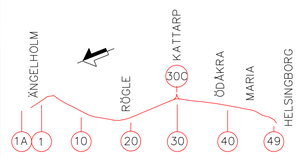

GRANSKNINGSSTATUS / SYFTE
GÄLLANDE

HANDLINGSTYP
GRANSKNINGSHANDLING

DATUM	LEVERANS / ÄNDRINGS-PM
2017-09-01	01.00

OBJEKT
ÄNGELHOLM-HELSINGBORG
ROMARES VÄG

DELOMRÅDE / BANDEL
920

ANLÄGGNINGDEL
TEKNIKSLAGSÖVERGIPANDE

OBJEKTNUMMER / KM	KONSTRUKTIONSNUMMER
229+500 - 230+000	

BESTÄLLARE	LEVERANTÖR
TRAFIKVERKET	SWECO

SKAPAD AV	UPPDRAGSNUMMER
SEMYAN	7500745
GODKÄND AV	AVDELNING
SEAPJO	

RITNINGSTYP
ILLUSTRATIONSKARTA

TEKNIKOMRÅDE / INNEHÅLL
TEKNIKSLAGSÖVERGIPANDE

BESKRIVNING
DUBBELSPÅR
ÄNGELHOLM-HELSINGBORG
ILLUSTRATIONSKARTA

SKALA	FORMAT	FÖRVALTNINGSNUMMER
1:1000	A1	

RITNINGSNUMMER	BLAD	NÄSTA BLAD	BET
864-00-101-229-028	28	29	

\\sweco.se\SE\STO01\PROJEKT\7902\7500745\000\2_Genomförande_E\2_07_Järnvägsplan\16_Illustrationskartor\2017-09-01 864-00-101-210240-P-illustrationsplan.dgn

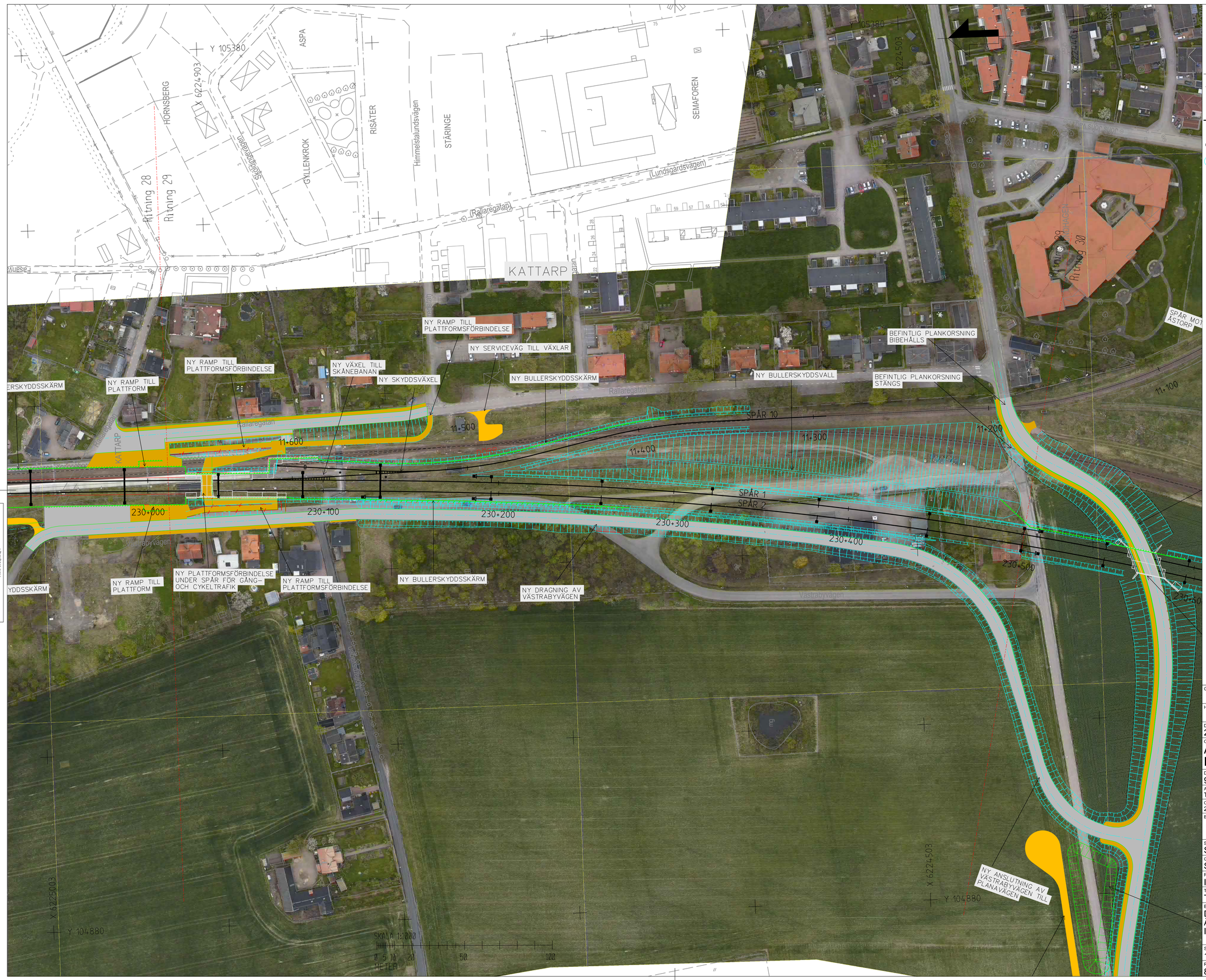

Denna ritning är Trafikverkets egendom. Allt obehörigt begagnande av ritningen bevras enligt lag.
TRAFIKVERKET

ANMÄRKNINGAR

KOORDINATSYSTEM: SWEREF 99 13 30

HÖJDSYSTEM: RH70

BEFINTLIG ANLÄGGNING

- SPÅRMITT BEFINTLIGT SPÅR
- SPÅRMITT SPÅR RIVS

NY ANLÄGGNING

- XXX+XXX — SPÅRMITT NYTT SPÅR MED LÄNGDMÄTNING
- SPÅRVÄXEL
- SLÄNTMARKERING
- KONTAKTLEDNINGSSTOLPE MED UTLIGGARE
- STAG
- BRYGGA
- ENKELSTOLPSBRYGGA
- TEKNIKBYGGNAD
- AUTOTRANSFORMATOR
- BULLERSKYDDSSKÄRM PÅ BULLERSKYDDSVALL
- BULLERSKYDDSSKÄRM PLANK
- STÄNGSEL
- SKYDDSRÄCKE
- NY SERVICEVÄG

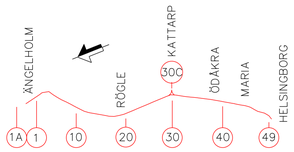

GRANSKNINGSSTATUS / SYFTE	GÄLLANDE
HANDLINGSTYP	GRANSKNINGSHANDLING
DATUM	2017-09-01
LEVERANS / ÄNDRINGS-PM	01.00
OBJEKT	ÄNGELHOLM-HELSINGBORG ROMARES VÄG
DELOMRÅDE / BANDEL	920
ANLÄGGNINGDEL	TEKNIKSLAGSÖVERGIPANDE
OBJEKTNUMMER / KM	230+000 - 230+500
KONSTRUKTIONSNUMMER	
BESTÄLLARE	TRAFIKVERKET
LEVERANTÖR	SWECO
SKAPAD AV	SEMYAN
UPPDRAGSNUMMER	7500745
GODKÄND AV	SEAPJO
AVDELNING	
RITNINGSTYP	ILLUSTRATIONSKARTA
TEKNIKOMRÅDE / INNEHÅLL	TEKNIKSLAGSÖVERGIPANDE
BESKRIVNING	DUBBELSPÅR ÄNGELHOLM-HELSINGBORG ILLUSTRATIONSKARTA
SKALA	1:1000
FORMAT	A1
FÖRVALTNINGSNUMMER	
RITNINGSNUMMER	864-00-101-230-029
BLAD	29
NÄSTA BLAD	30
BET	

\\sweco.se\SE\STD01\PROJEKT\7902\7500745\000\2_Genomförande_E\2_07_Jörnvägsplan\16_Illustrationsplan\2-P-Illustrationsplan.dgn

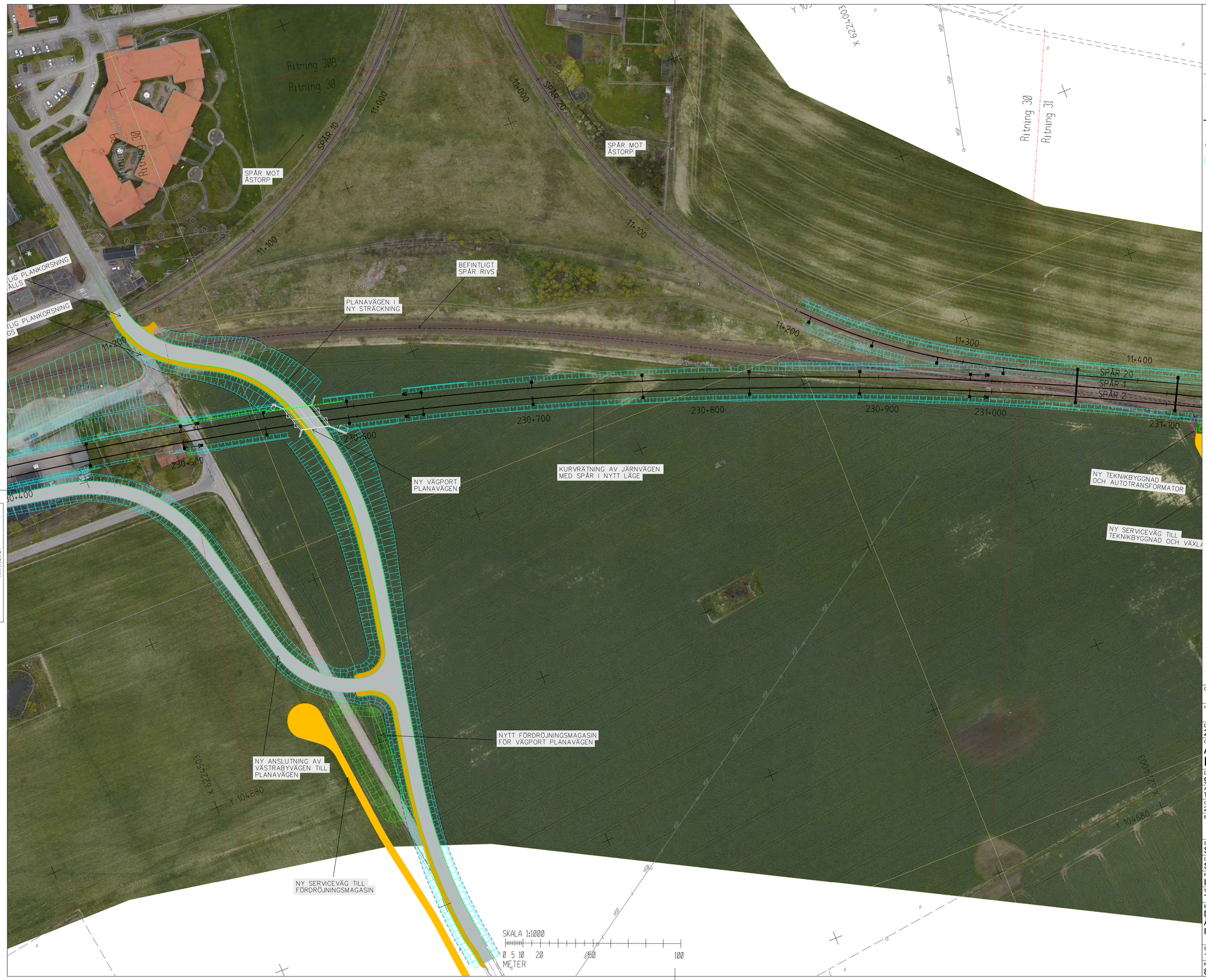

Denna ritning är Trafikverkets egendom. Allt obehörigt begagnande av ritningen beivras enligt lag.
TRAFIKVERKET

ANMÄRKNINGAR

KOORDINATSYSTEM: SWEREF 99 13 30

HÖJDSYSTEM: RH70

BEFINTLIG ANLÄGGNING

- SPÅRMITT BEFINTLIGT SPÅR
- SPÅRMITT SPÅR RIVS

NY ANLÄGGNING

- XXX+XXX — SPÅRMITT NYTT SPÅR MED LÄNGDMÄTNING
- SPÅRVÄXEL
- SLÄNTMARKERING
- KONTAKTLEDNINGSSTOLPE MED UTLIGGARE
- STAG
- BRYGGA
- ENKELSTOLPSBRYGGA
- TEKNIKBYGGNAD
- AUTOTRANSFORMATOR
- BULLERSKYDDSSKÄRM PÅ BULLERSKYDDSVALL
- BULLERSKYDDSSKÄRM PLANK
- STÄNGSEL
- SKYDDSRÄCKE
- NY SERVICEVÄG

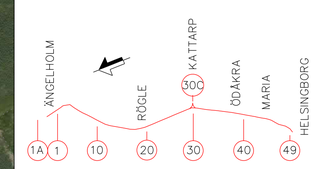

GRANSKNINGSSTATUS / SYFTE
GÄLLANDE

HANDLINGSTYP
GRANSKNINGSHANDLING

DATUM	LEVERANS / ÄNDRINGS-PM
2017-09-01	01.00

OBJEKT
ÄNGELHOLM-HELSINGBORG
ROMARES VÄG

DELOMRÅDE / BANDEL
920

ANLÄGGNINGDEL
TEKNIKSLAGSÖVERGIPANDE

OBJEKTNUMMER / KM	KONSTRUKTIONSNUMMER
230+500 - 231+000	

BESTÄLLARE	LEVERANTÖR
TRAFIKVERKET	SWECO

SKAPAD AV	UPPDRAGSNUMMER
SEMYAN	7500745
GODKÄND AV	AVDELNING
SEAPJO	

RITNINGSTYP
ILLUSTRATIONSKARTA

TEKNIKOMRÅDE / INNEHÅLL
TEKNIKSLAGSÖVERGIPANDE

BESKRIVNING
DUBBELSPÅR
ÄNGELHOLM-HELSINGBORG
ILLUSTRATIONSKARTA

SKALA	FORMAT	FÖRVALTNINGSNUMMER
1:1000	A1	

RITNINGSNUMMER	BLAD	NÄSTA BLAD	BET
864-00-101-230-030	30	31	

\\sweco.se\SE\ST001\PROJEKT\7902\7500745\000\2_Genomförande_E\2_07_Järnvägsplan\6_Illustrationskartor\2016-07-01 Illustrationskartor\7500745-210240-P-Illustrationsplan.dgn

ANMÄRKNINGAR

KOORDINATSYSTEM: SWEREF 99 13 30

HÖJDSYSTEM: RH70

BEFINTLIG ANLÄGGNING

- SPÅRMITT BEFINTLIGT SPÅR
- SPÅRMITT SPÅR RIVS

NY ANLÄGGNING

- SPÅRMITT NYTT SPÅR MED LÄNGDMÄTNING (XXX+XXX)
- SPÅRVÄXEL
- SLÄNTMARKERING
- KONTAKTLEDNINGSSTOLPE MED UTLIGGARE
- STAG
- BRYGGA
- ENKELSTOLPSBRYGGA
- TEKNIKBYGGNAD
- AUTOTRANSFORMATOR
- BULLERSKYDDSSKÄRM PÅ BULLERSKYDDSVALL
- BULLERSKYDDSSKÄRM PLANK
- STÄNGSEL
- SKYDDSRÄCKE
- NY SERVICEVÄG

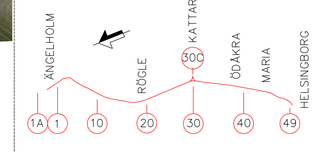

Denna ritning är Trafikverkets egendom. All obehörig begagnande av ritningen beivras enligt lag.
TRAFIKVERKET

GRANSKNINGSSTATUS / SYFTE: GÄLLANDE

HANDLINGSTYP: GRANSKNINGSHANDLING

DATUM	LEVERANS / ÄNDRINGS-PM
2017-09-01	01.00

OBJEKT: ÄNGELHOLM-HELSINGBORG ROMARES VÄG

DELOMRÅDE / BANDEL: 920

ANLÄGGNINGDEL: TEKNIKSLAGSÖVERGIPANDE

OBJEKTNUMMER / KM	KONSTRUKTIONSNUMMER
11+000 - 10+000	

BESTÄLLARE	LEVERANTÖR
TRAFIKVERKET	SWECO

SKAPAD AV	UPPDRAGSNUMMER
SEMYAN	7500745
GODKÄND AV	AVDELNING
SEAPJO	

RITNINGSTYP: ILLUSTRATIONSKARTA

TEKNIKOMRÅDE / INNEHÅLL: TEKNIKSLAGSÖVERGIPANDE

BESKRIVNING: DUBBELSPÅR ÄNGELHOLM-HELSINGBORG ILLUSTRATIONSKARTA

SKALA	FORMAT	FÖRVALTNINGSNUMMER		
1:1000	A1			
RITNINGSNUMMER		BLAD	NÄSTA BLAD	BET
864-00-101-010-030B		30B	30C	

ANMÄRKNINGAR

KOORDINATSYSTEM: SWEREF 99 13 30

HÖJDSYSTEM: RH70

BEFINTLIG ANLÄGGNING

- SPÅRMITT BEFINTLIGT SPÅR
- SPÅRMITT SPÅR RIVS

NY ANLÄGGNING

- SPÅRMITT NYTT SPÅR MED LÄNGDMÄTNING (XXX+XXX)
- SPÅRVÄXEL
- SLÄNTMARKERING
- KONTAKTLEDNINGSSTOLPE MED UTLIGGARE
- STAG
- BRYGGA
- ENKELSTOLPSBRYGGA
- TEKNIKBYGGNAD
- AUTOTRANSFORMATOR
- BULLERSKYDDSSKÄRM PÅ BULLERSKYDDSVALL
- BULLERSKYDDSSKÄRM PLANK
- STÄNGSEL
- SKYDDSRÄCKE
- NY SERVICEVÄG

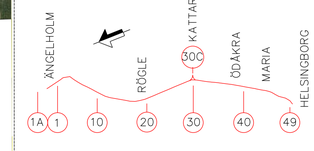

Denna ritning är Trafikverkets egendom. Allt obehörigt begagnande av ritningen bevakas enligt lag.
TRAFIKVERKET

GRANSKNINGSSTATUS / SYFTE	GÄLLANDE
HANDLINGSTYP	GRANSKNINGSHANDLING
DATUM: 2017-09-01	LEVERANS / ÄNDRINGS-PM: 01.00
OBJEKT	ÄNGELHOLM-HELSINGBORG ROMARES VÄG
DELOMRÅDE / BANDEL	920
ANLÄGGNINGDEL	TEKNIKSLAGSÖVERGIPANDE
OBJEKTNUMMER / KM: 11+000 - 10+000	KONSTRUKTIONSNUMMER
BESTÄLLARE: TRAFIKVERKET	LEVERANTÖR: SWECO
SKAPAD AV: SEMYAN	UPPDRAGSNUMMER: 7500745
GODKÄND AV: SEAPJO	AVDELNING
RITNINGSTYP	ILLUSTRATIONSKARTA
TEKNIKOMRÅDE / INNEHÅLL	TEKNIKSLAGSÖVERGIPANDE
BESKRIVNING	DUBBELSPÅR ÄNGELHOLM-HELSINGBORG ILLUSTRATIONSKARTA
SKALA: 1:1000	FORMAT: A1
FÖRVALTNINGSNUMMER	
RITNINGSNUMMER: 864-00-101-010-030C	BLAD: 30C
NÄSTA BLAD	BET

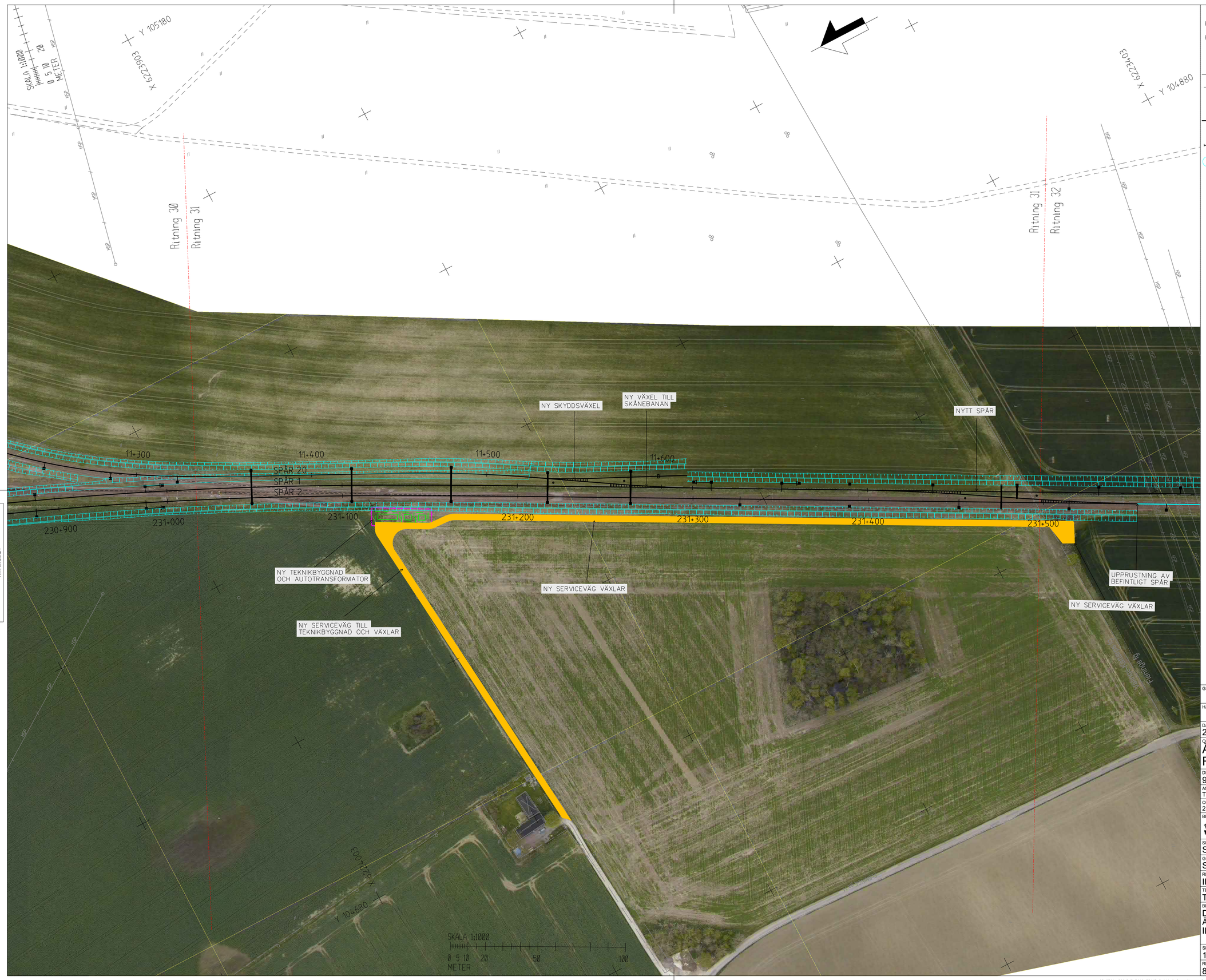

Denna ritning är Trafikverkets egendom. Allt obehörigt begagnande av ritningen bevras enligt lag.
TRAFIKVERKET

ANMÄRKNINGAR

KOORDINATSYSTEM: SWEREF 99 13 30

HÖJDSYSTEM: RH70

BEFINTLIG ANLÄGGNING

- SPÅRMITT BEFINTLIGT SPÅR
- SPÅRMITT SPÅR RIVS

NY ANLÄGGNING

- XXX+XXX — SPÅRMITT NYTT SPÅR MED LÄNGDMÄTNING
- SPÅRVÄXEL
- SLÄNTMARKERING
- KONTAKTLEDNINGSSTOLPE MED UTLIGGARE
- STAG
- BRYGGA
- ENKELSTOLPSBRYGGA
- TEKNIKBYGGNAD
- AUTOTRANSFORMATOR
- BULLERSKYDDSSKÄRM PÅ BULLERSKYDDSVALL
- BULLERSKYDDSSKÄRM PLANK
- STÄNGSEL
- SKYDDSRÄCKE
- NY SERVICEVÄG

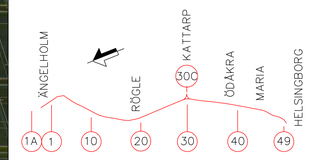

GRANSKNINGSSTATUS / SYFTE
GÄLLANDE

HANDLINGSTYP
GRANSKNINGSHANDLING

DATUM
2017-09-01

LEVERANS / ÄNDRINGS-PM
01.00

OBJEKT
ÄNGELHOLM-HELSINGBORG
ROMARES VÄG

DELOMRÅDE / BANDEL
920

ANLÄGGNINGDEL
TEKNIKSLAGSÖVERGIPANDE

OBJEKTNUMMER / KM
231+000 - 231+500

KONSTRUKTIONSNUMMER

BESTÄLLARE
TRAFIKVERKET

LEVERANTÖR
SWECO

SKAPAD AV
SEMYAN

UPPDRAGSNUMMER
7500745

GODKÄND AV
SEAPJO

AVDELNING

RITNINGSTYP
ILLUSTRATIONSKARTA

TEKNIKOMRÅDE / INNEHÅLL
TEKNIKSLAGSÖVERGIPANDE

BESKRIVNING
DUBBELSPÅR
ÄNGELHOLM-HELSINGBORG
ILLUSTRATIONSKARTA

SKALA
1:1000

FORMAT
A1

FÖRVALTNINGSNUMMER

RITNINGSNUMMER
864-00-101-231-031

BLAD
31

NÄSTA BLAD
32

BET

\\sweco.se\SE\ST001\PROJEKT\7902\7500745\000\2_Genomförande_E\2_07_Jörnvägsplan\16_Illustrationskarta\2017-09-01 ... 210240-P-Illustrationsplan ... sweco2.dgn

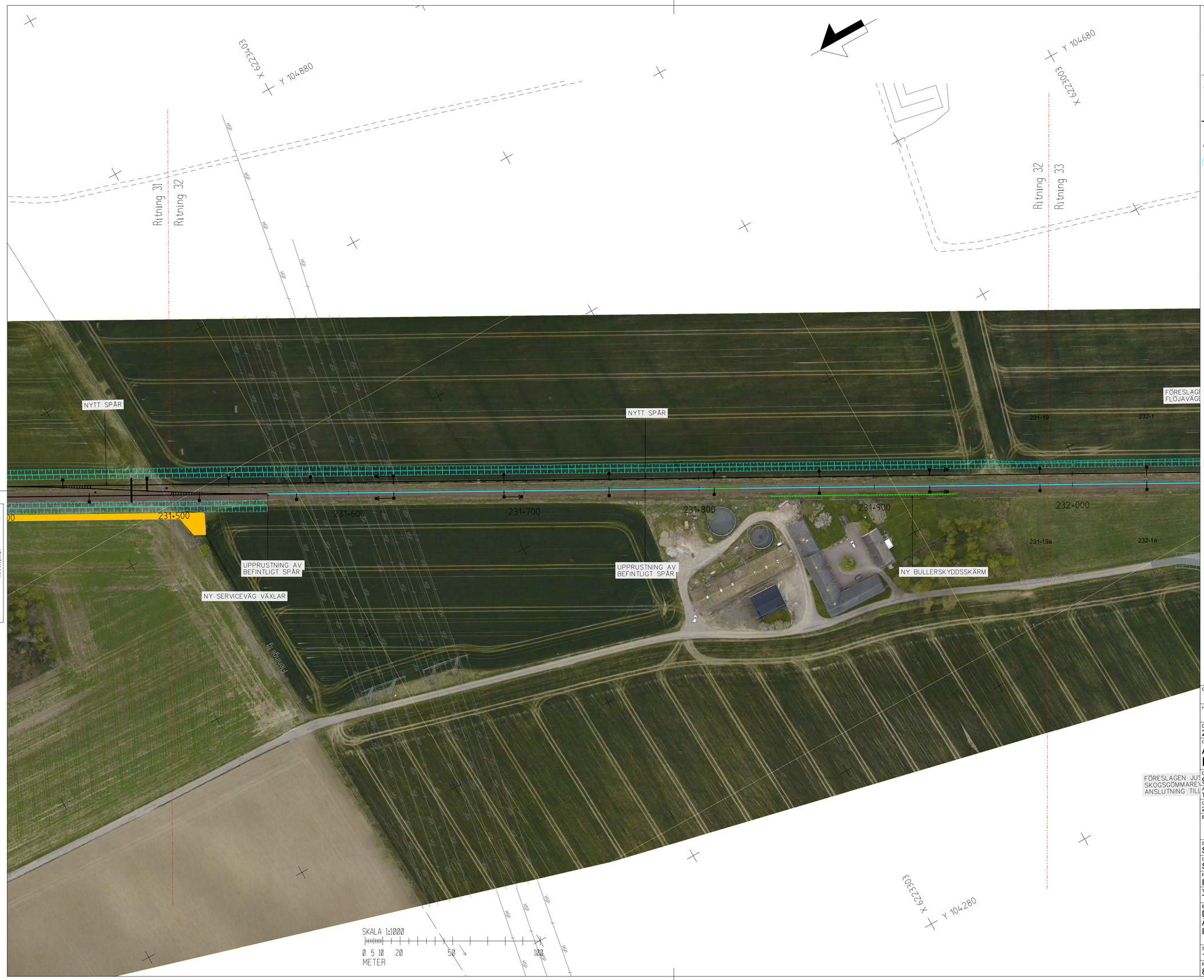

Denna ritning är Trafikverkets egendom. Allt obehörigt begagnande av ritningen bevisas enligt lag.
TRAFIKVERKET

ANMÄRKNINGAR

KOORDINATSYSTEM: SWEREF 99 13 30

HÖJDSYSTEM: RH70

BEFINTLIG ANLÄGGNING

- SPÅRMITT BEFINTLIGT SPÅR
- SPÅRMITT SPÅR RIVS

NY ANLÄGGNING

- SPÅRMITT NYTT SPÅR MED LÄNGDMÄTNING (XXX+XXX)
- SPÅRVÄXEL
- SLÄNTMARKERING
- KONTAKTLEDNINGSSTOLPE MED UTLIGGARE
- STAG
- BRYGGA
- ENKELSTOLPSBRYGGA
- TEKNIKBYGGNAD
- AUTOTRANSFORMATOR
- BULLERSKYDDSSKÄRM PÅ BULLERSKYDDSVALL
- BULLERSKYDDSSKÄRM PLANK
- STÄNGSEL
- SKYDDSRÄCKE
- NY SERVICEVÄG

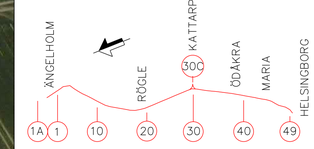

GRANSKNINGSSTATUS / SYFTE	GÄLLANDE
HANDLINGSTYP	GRANSKNINGSHANDLING
DATUM: 2017-09-01	LEVERANS / ÄNDRINGS-PM: 01.00
OBJEKT	ÄNGELHOLM-HELSINGBORG ROMARES VÄG
DELOMRÅDE / BANDEL	920
ANLÄGGNINGDEL	TEKNIKSLAGSÖVERGIPANDE
OBJEKTNUMMER / KM: 231+500 - 232+000	KONSTRUKTIONSNUMMER
BESTÄLLARE: TRAFIKVERKET	LEVERANTÖR: SWECO
SKAPAD AV: SEMYAN	UPPDRAGSNUMMER: 7500745
GODKÄND AV: SEAPJO	AVDELNING
RITNINGSTYP	ILLUSTRATIONSKARTA
TEKNIKOMRÅDE / INNEHÅLL	TEKNIKSLAGSÖVERGIPANDE
BESKRIVNING	DUBBELSPÅR ÄNGELHOLM-HELSINGBORG ILLUSTRATIONSKARTA
SKALA: 1:1000	FORMAT: A1
FÖRVALTNINGSNUMMER	
RITNINGSNUMMER: 864-00-101-231-032	BLAD: 32
NÄSTA BLAD: 33	BET

FÖRESLAGEN JUS
SKOGSGÖMMARE
ANSLUTNING TILL

\\sweco.se\SE\ST001\PROJEKT\7902\7500745\000\2_Genomförande_E\2_07_Järnvägsplan\16_Illustr 2017-09-01 15:21 Z:\0240-P-Illustrationsplan.sv.dgn

A3 V A V A3 ^

Denna ritning är Trafikverkets egendom. Allt obehörigt begagnande av ritningen bevakas enligt lag.
TRAFIKVERKET

Y 104680
X 6223033
Ritning 32
Ritning 33
Ritning 34
Y 104480
X 6222803

FÖRESLAGEN NY DRAGNING AV FLÖJAVÄGEN
FÖRESLAGEN VÄGPORT FLÖJAVÄGEN
BEFINTLIG PLANKORSNING STÄNGS
NYTT SPÅR
FÖRESLAGEN SIDOFÖRFLYTTNING AV FLENINGETORPSVÄGEN
FLÖJENS VÅTMARK
FÖRESLAGEN SIDO AV FLENINGETORP
231-18
232+000
232+100
232+200
232+300
232+400
232+500
231-18a
NY BULLERSKYDDSSKÄRM
NYTT FÖRDRÖJNINGSMAGASIN FÖR VÄGPORT FLÖJAVÄGEN
NY VÄNDPLAN
UPPRUSTNING AV BEFINTLIGT SPÅR
FLÖJENS VÅTMARK
FÖRESLAGEN JUSTERING AV ANSLUTNING TILL FLÖJAVÄGEN
FÖRESLAGEN JUSTERING AV SKOOSGÖMMAREVÄGENS ANSLUTNING TILL FLÖJAVÄGEN
Skoggömmarevägen
Y 104080
X 6222803
Y 104280
X 6223303

SKALA 1:1000
0 5 10 20 50 100
METER

ANMÄRKNINGAR

KOORDINATSYSTEM: SWEREF 99 13 30

HÖJDSYSTEM: RH70

BEFINTLIG ANLÄGGNING

- SPÅRMITT BEFINTLIGT SPÅR
- SPÅRMITT SPÅR RIVS

NY ANLÄGGNING

- SPÅRMITT NYTT SPÅR MED LÄNGDMÄTNING (XXX+XXX)
- SPÅRVÄXEL
- SLÄNTMARKERING
- KONTAKTLEDNINGSSTOLPE MED UTLIGGARE
- STAG
- BRYGGA
- ENKELSTOLPSBRYGGA
- TEKNIKBYGGNAD
- AUTOTRANSFORMATOR
- BULLERSKYDDSSKÄRM PÅ BULLERSKYDDSVALL
- BULLERSKYDDSSKÄRM PLANK
- STÄNGSEL
- SKYDDSRÄCKE
- NY SERVICEVÄG

ÄNGELHOLM – RÖGLE – KÄTTARP (30C) – ÖDÅKRA – MARIA – HELSINGBORG
1A 1 10 20 30 40 49

GRANSKNINGSSTATUS / SYFTE: GÄLLANDE

HANDLINGSTYP: GRANSKNINGSHANDLING

DATUM	LEVERANS / ÄNDRINGS-PM
2017-09-01	01.00

OBJEKT: ÄNGELHOLM-HELSINGBORG ROMARES VÄG

DELOMRÅDE / BANDEL: 920

ANLÄGGNINGDEL: TEKNIKSLAGSÖVERGIPANDE

OBJEKTNUMMER / KM	KONSTRUKTIONSNUMMER
232+000 - 232+500	

BESTÄLLARE	LEVERANTÖR
TRAFIKVERKET	SWECO

SKAPAD AV	UPPDRAGSNUMMER
SEMYAN	7500745
GODKÄND AV	AVDELNING
SEAPJO	

RITNINGSTYP: ILLUSTRATIONSKARTA

TEKNIKOMRÅDE / INNEHÅLL: TEKNIKSLAGSÖVERGIPANDE

BESKRIVNING: DUBBELSPÅR ÄNGELHOLM-HELSINGBORG ILLUSTRATIONSKARTA

SKALA	FORMAT	FÖRVALTNINGSNUMMER
1:1000	A1	

RITNINGSNUMMER	BLAD	NÄSTA BLAD	BET
864-00-101-232-033	33	34	

\\sweco.se\SE\STO01\PROJEKT\7902\7500745\000\2_Genomförande_E\2_07_Järnvägsplan\16_Illustrationskartor\2017-09-01 BILD 2017240-P-Illustrationsplan.sv2.dgn