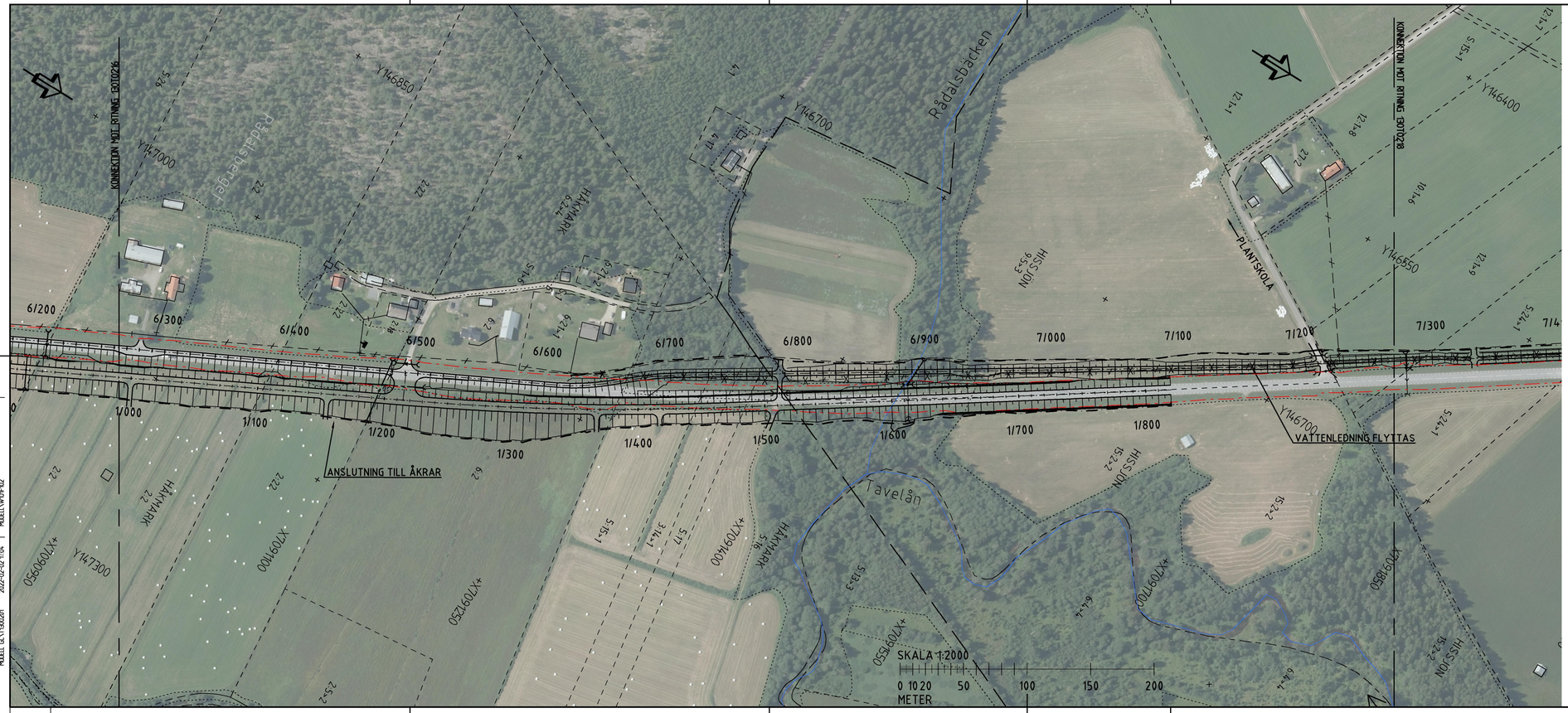

BETECKNINGAR

NYA ANLÄGGNINGAR

0/500

- GC-VÄG MED LÄNGDMÄTNING
- VÄGSLÄNT
- ENSKILD VÄG
- VÄGRÄCKE
- VÄGOMRÅDESGRÄNS NY ALLMÄN VÄG
- GRÄNS FÖR TILLFÄLLIGT NYTTJANDE
- DRÄNERING
- DAGVATTENLEDNING
- VATTENLEDNING
- TRUMMA

- RENSBRUNN
- NEDSTIGNINGSBRUNN
- DRÄNERINGSBRUNN
- KUPOLBRUNN
- RÄNNSTENSBRUNN
- ÄNDRING/RIVNING

BEFINTLIGT

- VÄGOMRÅDESGRÄNS
- FASTIGHETSGRÄNS
- TRAKTSGRÄNS
- TRAKTNAMN 23:1>1 FASTIGHETSBETECKNING
- DAGVATTENLEDNING
- VATTENLEDNING
- TRUMMA
- SPILLVATTENLEDNING
- VATTENDRAG, FLÖDESPIL
- BYGGNAD

KOORDINATSYSTEM

PLANSYSTEM: SWEREF 99 20 15
HÖJDSYSTEM: RH 2000

RITNINGSÖVERSIKT

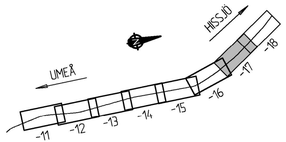

TYP AV PLAN
VÄGPLAN

GRANSKNINGSSTATUS / SYFTE
FÖR FASTSTÄLLELSE

HANDLINGSTYP
FASTSTÄLLELSEHANDLING

DATUM
2019-08-15

LEVERANS / ÄNDRINGS-PM
2022-03-01

OBJEKT
GC-VÄG
VÄG 363

DELOMRÅDE / BANDEL
FORSLUNDA - HISSJÖ

ANLÄGGNINGSDEL
ANSLUTNINGSVÄGAR, GC-VÄG VÄG363

OBJEKTNUMMER / KM
880850

KONSTRUKTIONSNUMMER

BESTÄLLARE
TRAFIKVERKET

LEVERANTÖR
RAMBOLL

SKAPAD AV
A. SÖDERSTRÖM

UPPDRAGSNUMMER
1320022004

GODKÄND AV
L. HEDSTRÖM

AVDELNING
1321968

RITNINGSTYP
PLANRITNING

TEKNIKOMRÅDE / INNEHÅLL
VÄGUTFORMNING OCH TRAFIK

BESKRIVNING
ILLUSTRATIONSKARTA
GC-VÄG KM 6/300 - 7/300

SKALA
1:2000

FORMAT
A3FF

FÖRVALTNINGSNUMMER

RITNINGSNUMMER
1 30 T 02 17

BLAD | NÄSTA BLAD | BET

View: ...A11, Drawing: O:\Uine1\Sby\2016\1320022004\3_Teknik\1_Forslunda-Hissjö\T\Ritdef GC\130T0217, Drawn by: LWMBNU, 2022-02-09 09:57