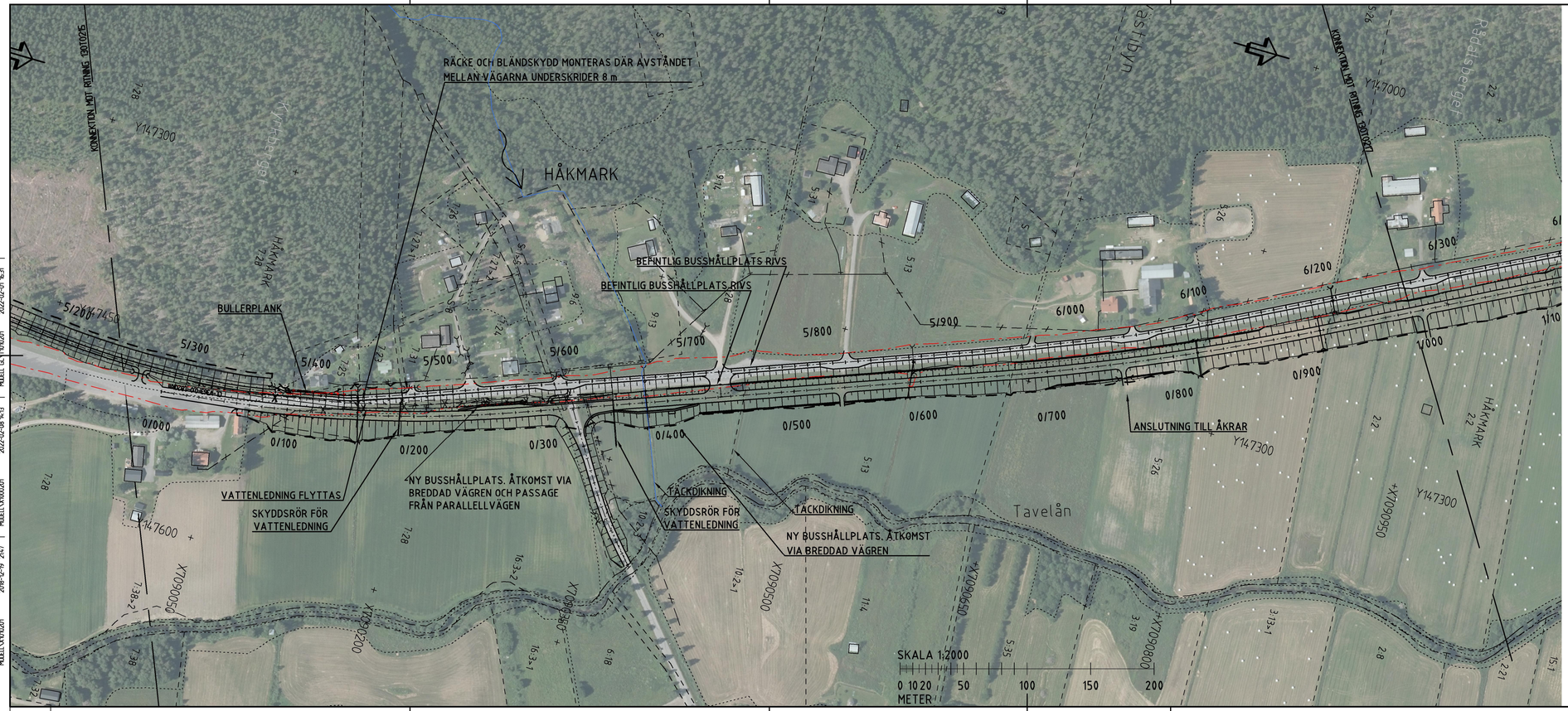

BETECKNINGAR

NYA ANLÄGGNINGAR

0/500

- GC-VÄG MED LÄNGDMÄTNING
- VÄGSLÄNT
- ENSKILD VÄG
- VÄGRÄCKE
- VÄGOMRÅDESGRÄNS NY ALLMÄN VÄG
- GRÄNS FÖR TILLFÄLLIGT NYTTJANDE
- DRÄNERING
- DAGVATTENLEDNING
- VATTENLEDNING
- TRUMMA

- RENSBRUNN
- NEDSTIGNINGSBRUNN
- DRÄNERINGSBRUNN
- KUPOLBRUNN
- RÄNNSTENSBRUNN
- ÄNDRING/RIVNING

BEFINTLIGT

- VÄGOMRÅDESGRÄNS
- FASTIGHETSGRÄNS
- TRAKTSGRÄNS
- TRAKTNAMN 23:1>1 FASTIGHETSBETECKNING
- DAGVATTENLEDNING
- VATTENLEDNING
- TRUMMA
- SPILLVATTENLEDNING
- VATTENDRAG, FLÖDESPIL
- BYGGNAD

KOORDINATSYSTEM

PLANSYSTEM: SWEREF 99 20 15
HÖJDSYSTEM: RH 2000

RITNINGSÖVERSIKT

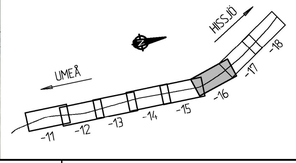

TYP AV PLAN
VÄGPLAN

GRANSKNINGSSTATUS / SYFTE
FÖR FASTSTÄLLELSE

HANDLINGSTYP
FASTSTÄLLELSEHANDLING

DATUM	LEVERANS / ÄNDRINGS-PM
2019-08-15	2022-03-01

OBJEKT
GC-VÄG
VÄG 363

DELOMRÅDE / BANDEL
FORSLUNDA - HISSJÖ

ANLÄGGNINGSDEL
ANSLUTNINGSVÄGAR, GC-VÄG VÄG363

OBJEKTNUMMER / KM	KONSTRUKTIONSNUMMER
880850	

BESTÄLLARE	LEVERANTÖR
TRAFIKVERKET	RAMBOLL

SKAPAD AV	UPPDRAGSNUMMER
A. SÖDERSTRÖM	1320022004
GODKÄND AV	AVDELNING
L. HEDSTRÖM	1321968

RITNINGSTYP
PLANRITNING

TEKNIKOMRÅDE / INNEHÅLL
VÄGUTFORMNING OCH TRAFIK

BESKRIVNING
ILLUSTRATIONSKARTA
GC-VÄG KM 5/300 - 6/300

SKALA	FORMAT	FÖRVALTNINGSNUMMER		
1:2000	A3FF			
RITNINGSNUMMER		BLAD	NÄSTA BLAD	BET
1 30 T 02 16				

View: _A11, Drawing: O:\Umef\Sby\2016\1320022004\3_Teknik\1_Forslunda-Hissjö\T\Ritdef GC\130T0216, Drawn by: LWMBNU, 2022-02-08 16:39

VN886093VP5, ankomst 2022-02-09, ver 3, jobb 31