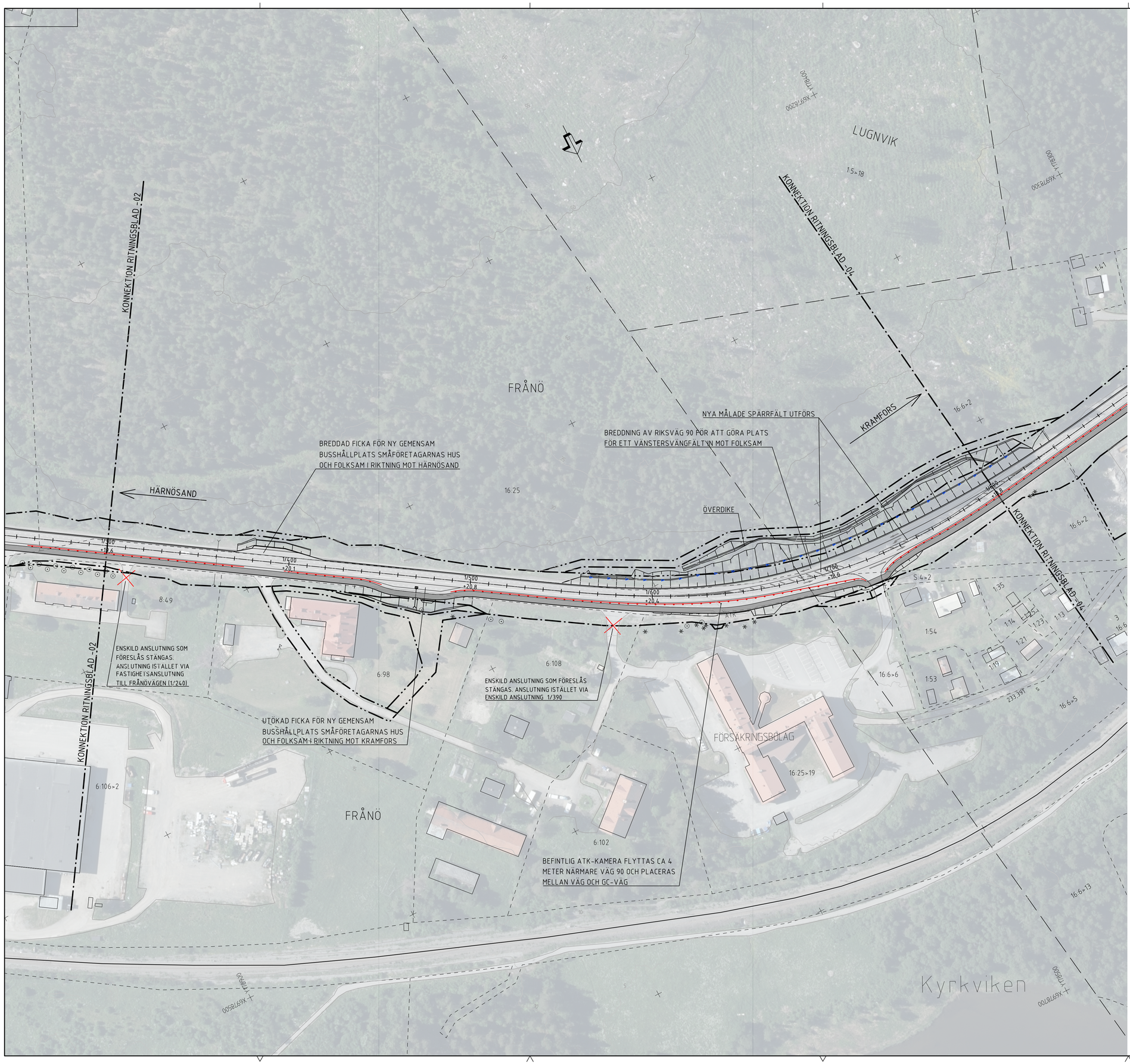

KOORDINATSYSTEM:

SYSTEM I PLAN: SWEREF99 17 15 SYSTEM I HÖJD: RH 2000

TECKENFÖRKLARING:

PROJEKTERAT

- 1/200 +17,35 — LÄNGDMÄTNING MED SEKTIONERINGSSTRECK VAR 10:E METER, HÖJDANGIVELSE OCH BELÄGGNINGSKANTER
- NY GÅNG- OCH CYKELVÄG
- NYA SLÄNTER
- AVRINNINGSRIKTNING I DIKEN
- GRÄNS FÖR VÄGOMRÅDE
- AVGRÄNSNING MELLAN OLIKA TYPER AV MARKANSPRÅK
- VÄGANSLUTNING TILL BEFINTLIG ALLMÄN VÄG SOM STÄNGS GENOM SÄRSKILT BESLUT
- KANTLINJE MED KANTSTÖD
- NYTT RÄCKE FÖR VÄG OCH GÅNG- OCH CYKELVÄG
- NY VÄGTRUMMA
- NY GALLERBRUNN MED SANDFÅNG
- NY KUPOLSILSBRUNN MED SANDFÅNG

BEFINTLIGHETER

- TRAKTGRÄNS
- FASTIGHETSGRÄNS
- X:XX — FASTIGHETSBETECKNING
- GRÄNS FÖR FORNLÄMNINGSOMRÅDE
- HUS/BYGGNAD
- BEFINTLIG VÄGTRUMMA
- VATTENDRAG/BÄCK
- BEFINTLIG BELYSNINGSSTOLPE
- BEFINTLIGT ENSTAKA BARRTRÄD / LÖVTRÄD
- BEFINTLIGT STAKET
- NB / DB / BEFINTLIG NEDSTIGNINGSBRUNN / DAGVATTENBRUNN / KUPOLSILBRUNN
- BEFINTLIG FLAGGSTÅNG
- ATK / SOS — BEFINTLIG ATK-KAMERA / UTRYCKNINGSSIGNAL

ANMÄRKNINGAR

NY GÅNG- OCH CYKELVÄG OCH VÄG 90 FÖRSES MED NY BELYSNING PÅ HELA STRÄCKAN

FASTIGHETSKARTA DATERAD 2025-10-27

0 50 100

SKALA 1:1000 (A1)

BLADINDELNING

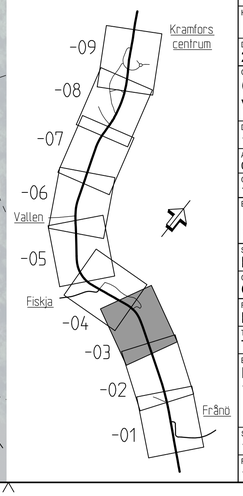

TYP AV PLAN: VÄGPLAN			
GRANSKNINGSSTATUS / SYFTE: FÖR GRANSKNING			
HANDLINGSTYP: GRANSKNINGSHANDLING			
DATUM: 2025-11-11	LEVERANS / ÄNDRINGS-PM		
OBJEKT: GC-VÄG FRÅNÖ - KRAMFORS VÄG 90			
DELOMRÅDE / BANDEL: 1 FRÅNÖ - KRAMFORS			
ANLÄGGNINGDEL: 01 VÄG 90			
OBJEKTNUMMER / KM: 184918	KONSTRUKTIONSNUMMER		
BESTÄLLARE: TRAFIKVERKET	LEVERANTÖR: Lektus		
SKAPAD AV: PB	UPPDRAGSNUMMER: 240194		
GODKÄND AV: OJ	AVDELNING: SUNDSVALL		
RITNINGSTYP: PLANRITNING			
TEKNIKOMRÅDE / INNEHÅLL: T VÄGUTFORMNING OCH TRAFIK			
BESKRIVNING: ILLUSTRATIONSRITNING 1/300-1/800			
SKALA: 1:1000	FORMAT: A1	FÖRVALTNINGSNUMMER	
RITNINGSNUMMER: 1 01 T 05 03	BLAD: 03	NÄSTA BLAD: 04	BET

XREF			
MODELL\D79501	2025-09-15 08:56	MODELL\V09402	2025-01-14 09:21
MODELL\D79502	2024-12-19 11:11	MODELL\V09403	2025-10-27 07:59
MODELL\D79503	2025-11-07 09:41	MODELL\V09404	2025-10-27 07:53
MODELL\D79504	2025-11-11 11:44	MODELL\V09405	2025-08-25 09:29
MODELL\D79505	2025-11-11 11:44	MODELL\V09406	2025-08-25 09:30
MODELL\D79506	2025-11-11 11:44	MODELL\V09407	2025-08-27 07:33
MODELL\D79507	2025-02-21 09:35	MODELL\V09408	2025-09-15 08:28
MODELL\D79508	2025-03-07 8:28	MODELL\V09409	2025-09-15 8:49

MODELL\D79509	2025-05-16 12:23	MODELL\V09410	2025-05-16 12:23
MODELL\D79510	2025-10-01 13:18	MODELL\V09411	2025-10-01 13:18
MODELL\D79511	2025-10-01 13:19	MODELL\V09412	2025-10-01 13:19
MODELL\D79512	2025-10-01 13:19	MODELL\V09413	2025-10-01 13:19
MODELL\D79513	2025-10-01 13:19	MODELL\V09414	2025-10-01 13:19
MODELL\D79514	2025-10-01 13:19	MODELL\V09415	2025-10-01 13:19
MODELL\D79515	2025-10-01 13:19	MODELL\V09416	2025-10-01 13:19
MODELL\D79516	2025-10-01 13:19	MODELL\V09417	2025-10-01 13:19
MODELL\D79517	2025-10-01 13:19	MODELL\V09418	2025-10-01 13:19
MODELL\D79518	2025-10-01 13:19	MODELL\V09419	2025-10-01 13:19

MODELL\V09420	2025-10-01 13:19	MODELL\V09601	2025-01-14 11:17
MODELL\V09421	2025-10-01 13:19	MODELL\V09602	2025-01-14 11:17
MODELL\V09422	2025-10-01 13:19	MODELL\V09603	2025-01-14 11:40
MODELL\V09423	2025-10-01 13:19	MODELL\V09604	2025-01-14 11:52
MODELL\V09424	2025-10-01 13:19	MODELL\V09605	2025-01-14 11:52
MODELL\V09425	2025-10-01 13:19	MODELL\V09606	2025-01-14 12:59
MODELL\V09426	2025-10-01 13:19	MODELL\V09607	2025-10-01 13:19
MODELL\V09427	2025-10-01 13:19	MODELL\V09608	2025-10-01 13:19
MODELL\V09428	2025-10-01 13:19	MODELL\V09609	2025-10-01 13:19
MODELL\V09429	2025-10-01 13:19	MODELL\V09610	2025-10-01 13:19
MODELL\V09430	2025-10-01 13:19	MODELL\V09611	2025-10-01 13:19
MODELL\V09431	2025-10-01 13:19	MODELL\V09612	2025-10-01 13:19
MODELL\V09432	2025-10-01 13:19	MODELL\V09613	2025-10-01 13:19
MODELL\V09433	2025-10-01 13:19	MODELL\V09614	2025-10-01 13:19
MODELL\V09434	2025-10-01 13:19	MODELL\V09615	2025-10-01 13:19
MODELL\V09435	2025-10-01 13:19	MODELL\V09616	2025-10-01 13:19
MODELL\V09436	2025-10-01 13:19	MODELL\V09617	2025-10-01 13:19
MODELL\V09437	2025-10-01 13:19	MODELL\V09618	2025-10-01 13:19
MODELL\V09438	2025-10-01 13:19	MODELL\V09619	2025-10-01 13:19