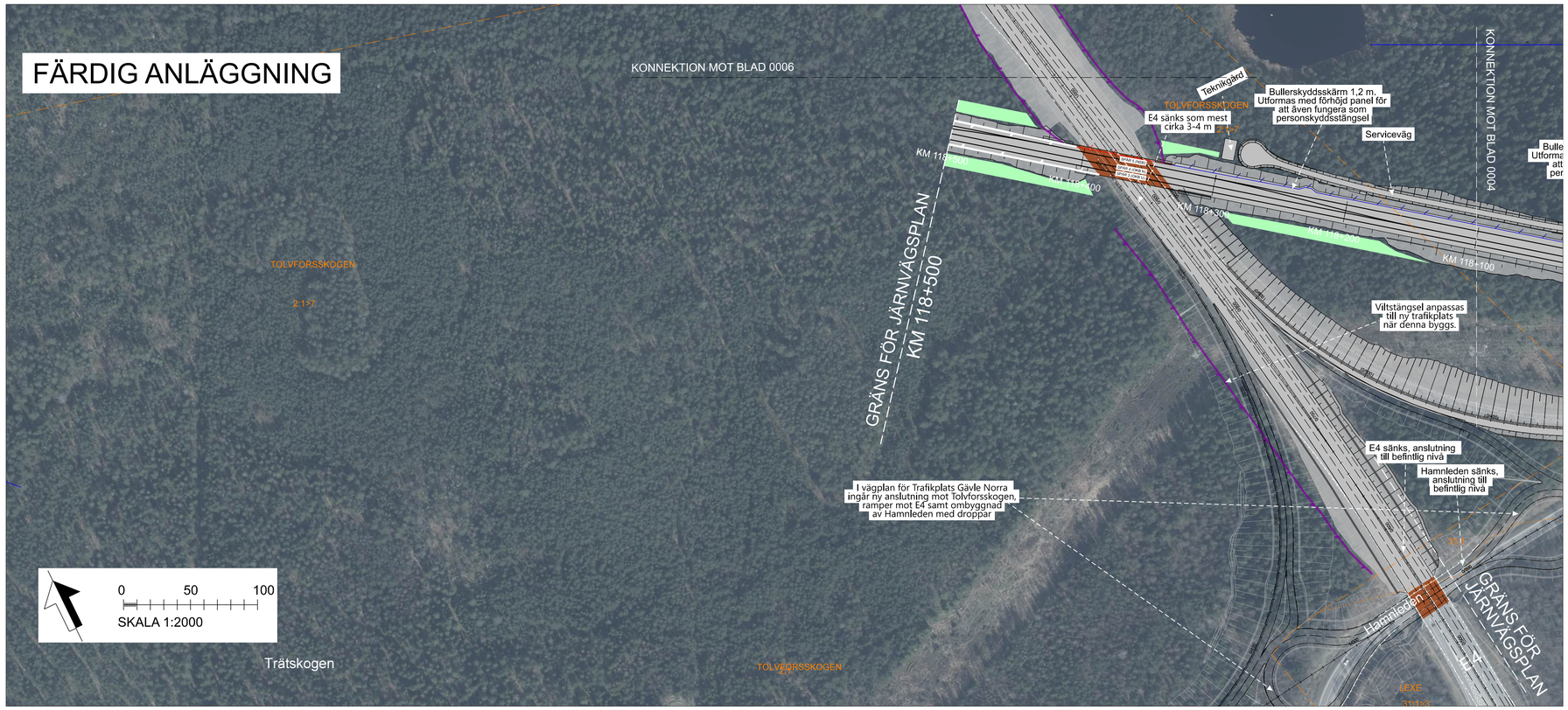

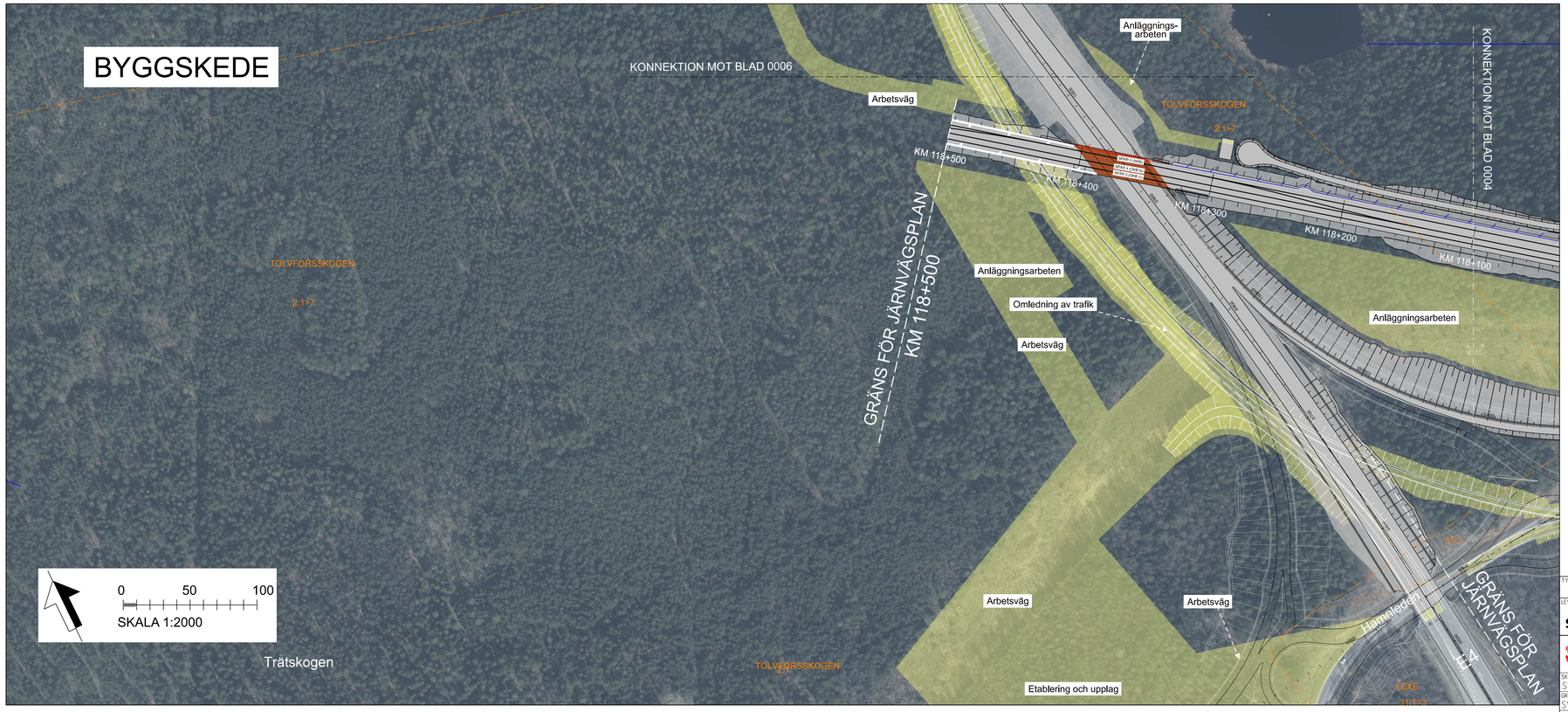

TECKENFÖRKLARING

DATUM ORTOFOTO: 2022-11
DATUM FASTIGHETSKARTA:2022-09-06
KOORDINATSYSTEM:SWEREF 99 16 30, RH2000

NYA ANLÄGGNINGAR

- 11X+X00 — NY JÄRNVÄG MED LÄNGDMÄTNINGSSTRECK OCH LÄNGDANGIVELSE
- BRO
- ENTRÉBYGGNAD (TRAPPA OCH HISSAR)
- BULLERSKYDDSSKÄRM, ANLÄGGS I SLUTET AV BYGGSKEDET
- BULLERSKYDDSSKÄRM MED FÖRHÖJD PANEL, ANLÄGGS I SLUTET AV BYGGSKEDET
- PERSONSKYDDSSTÄNGSEL
- VILTSTÄNGSEL
- VÄGRÄCKE
- DIKE/DAMM
- BÄCK, DIKE
- NY JÄRNVÄG MED SLÄNT
- YY/YYY — NY ALLMÄN VÄG MED LÄNGDMÄTNINGSSTRECK OCH LÄNGDANGIVELSE
- BULLERSKYDDSVALL
- TRÄDSÄKRING
- TILLFÄLLIG NYTTJANDERÄTT
- X — INLÖSEN AV BYGGNAD/FASTIGHET

BEFINTLIGA GRÄNSER

- TRAKTGRÄNS
- FASTIGHETSGRÄNS
- 31:2 — FASTIGHETSBETECKNING
- BEFINTLIGT SPÅR
- BEFINTLIG VÄG

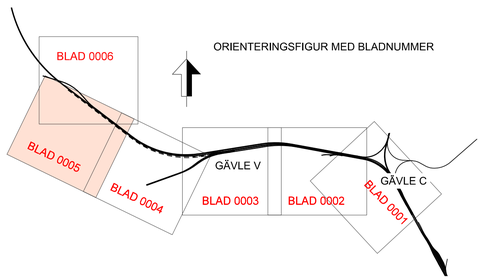

Denna ritning är Trafikverkets egendom. Allt obehörigt begagnande av ritningen beivras enligt lag.
TRAFIKVERKET

TYP AV PLAN: JÄRNVÄGSPLAN			
LEVERANTÖR: SWECO, Tel 08-695 60 00, www.sweco.se	AVDELNING: SWECO	LEVERANS/ANDRINGS-PM	TEKNIKOMRÅDE
	UPPDRAGSNUMMER: 30013408-003	KONSTRUKTIONSNUMMER	GRANSKNINGSSTATUS / SYFTE: PRELIMINÄR
TRAFIKVERKET	OKB GÄVLE - KRINGLAN DUBBELSPÅR DELEN GÄVLE C -TOLVFORSSKOGEN ILLUSTRATIONSKARTA		HANDLINGSTYP: SAMRÅDSHANDLING ANLÄGGNINGSTYP
SKAPAD AV: SWECO/SEALKH			KILOMETER+METER: 118+100 - 118+500 / BANDEL: 235
GRANSKAD AV: SWECO/SEOHEL			RITNINGSNUMMER PROJEKT: GKK01-00-320-01-118_118
GODKÄND AV: SWECO/SETTAA / DATUM: 2023-05-20	SKALA: 1:2000 / FORMAT: A1	RITNINGSNUMMER FÖRVALTNING	BLAD: 0005 / NÄSTA BLAD: 0006 / ÄNDR.

ida_lifemname plottime ida_username