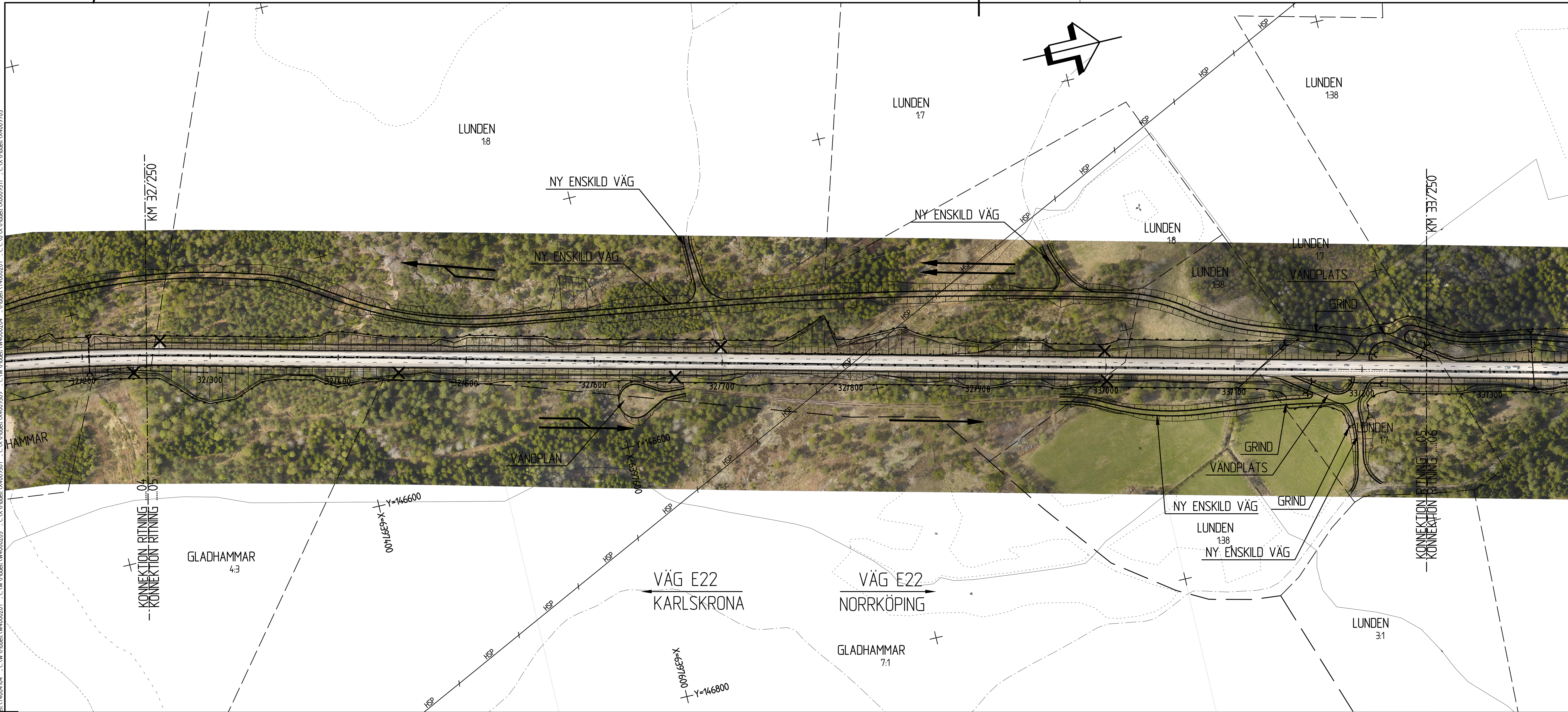

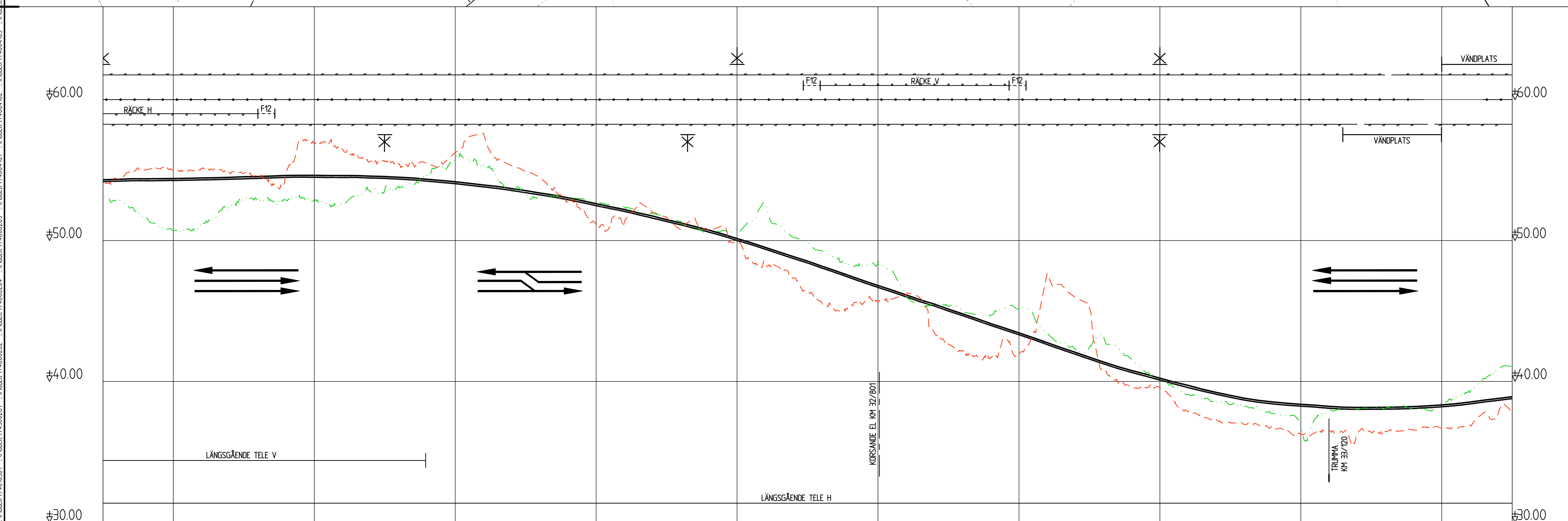

LUTNING / RADIE: Rv 10000 | -3,40 % | Rv -5800

PROFILHÖJD: +40,8 +54,2 +54,2 +54,3 +54,3 +54,4 +54,5 +54,5 +54,5 +54,5 +54,5 +54,4 +54,2 +54,1 +53,8 +53,6 +53,3 +52,9 +52,6 +52,1 +51,7 +51,2 +50,6 +50,1 +49,5 +48,8 +48,1 +47,4 +46,8 +46,1 +45,4 +44,7 +44,0 +43,4 +42,7 +42,0 +41,3 +40,7 +40,1 +39,6 +39,2 +38,8 +38,5 +38,3 +38,2 +38,1 +38,1 +38,1 +38,2 +38,4 +38,7

LÄNGDMÄTNING: 32/300 32/400 32/500 32/600 32/700 32/800 32/900 33/000 33/100 33/200

RÄKNAD LINJE: 40101_AC

PLANDATA: RL

VÄNSTER – – – – 5%
2.5%
TVÄRFALL 0%
-2.5%
HÖGER — · · — -5%

ÖVERBYGGNAD: BEF. VÄG BREDDAS

MARKSLAG: BEF. VÄG

JORDART: SE PROJEKTERINGS PM GEOTEKNIK

KOORDINATSYSTEM:

SYSTEM I PLAN: SWEREF99 16 30
SYSTEM I HÖJD: RH 2000

TECKENFÖRKLARING PLAN

PROJEKTERAT

- 0/100 PROJEKTERAD VÄGLINJE (VL)
- BEF. VÄGMITT
- INFART STÄNGS
- BEF. TRUMMA
- NY TRUMMA
- HÖGER IN/UT
- F12 SIDORÄCKE
- MITTRÄCKE
- VILTSTÄNGSEL
- VATTENDRAG

BLADINDELNING

TECKENFÖRKLARING PROFIL

EFINTLIGT

- MARKPROFIL
- MARKPROFIL 15M HÖGER VL
- MARKPROFIL 15M VÄNSTER VL

PROJEKTERAT

- PROJEKTERAD VÄGLINJE (VL)
- TERRASS
- KÖRFÄLTSINDELNING
- ANSLUTNING H, V
- BEF. VÄGAR H, V SOM STÄNGS/ANSLUTS EJ
- F12 SIDORÄCKE
- MITTRÄCKE
- VILTSTÄNGSEL
- KM TRUMMOR

SKALA 1:2000 0 20 40 60 80 100 200 M
SKALA 1:200 0 1 2 4 6 8 10 12 14 16 18 20 m
OBS! VID A3 FORMAT GÄLLER HALVSKALA

REV	ANT	ÄNDRINGEN AVSER	GODK.	DATUM	VV DATUM	VV DIARIENUMMER
B		REDAKTIONELL ÄNDRING	KAJ	2019-03-27		
A		REDAKTIONELL ÄNDRING	KAJ	2019-03-15		

VÄGPLAN | FASTSTÄLLELSEHANDLING

TRAFIKVERKET

E22, KARLSKRONA-NORRKÖPING
DELEN HÄGGEBOTORP-GLADHAMMAR
4 HÄGGEBOTORP - GLADHAMMAR
00 GEMENSAMT

KM 32/250-33/250

ILLUSTRATIONSKARTA

UPPDRAGSANSVARIG	UPPDRAGSNUMMER	KONSTRUKTIONSNR	FORMAT	SKALA
A BROBERG	1012072		A1	H=1:200 L=1:2000

KONSTR	GRANSK	OBJEKT NR	RITNINGSNR	REV
A JOHANSSON	M BERGGREN	160726	4 00 T 05 05	B
ÖREBRO L WAHLMAN	2018-08-24			

Ritning: Z:\CAD\APV\4\T\Ritdef\400T0505.dwg Skapad av: Johansson Karin 2019 3 29 11:19

XREF: ..\..\0\Z\Model\Z0009701 ..\..\0\Z\Model\Z0009702 ..\Model\T4010202 ..\Model\T4010301 ..\Model\T4300201 ..\Model\T4000202 ..\Model\T4000204 ..\Model\T4000205 ..\Model\T4004101 ..\Model\T4004102 ..\Model\T4004103 ..\Model\T4004104 ..\..\W\Model\W4000201 ..\..\W\Model\W4000203 ..\..\X\Model\X4009501 ..\..\X\Model\X4009509 ..\..\W\Model\W4000204 ..\Model\T4000201 ..\..\0\X\Model\X0009511 ..\..\X\Model\X4009705