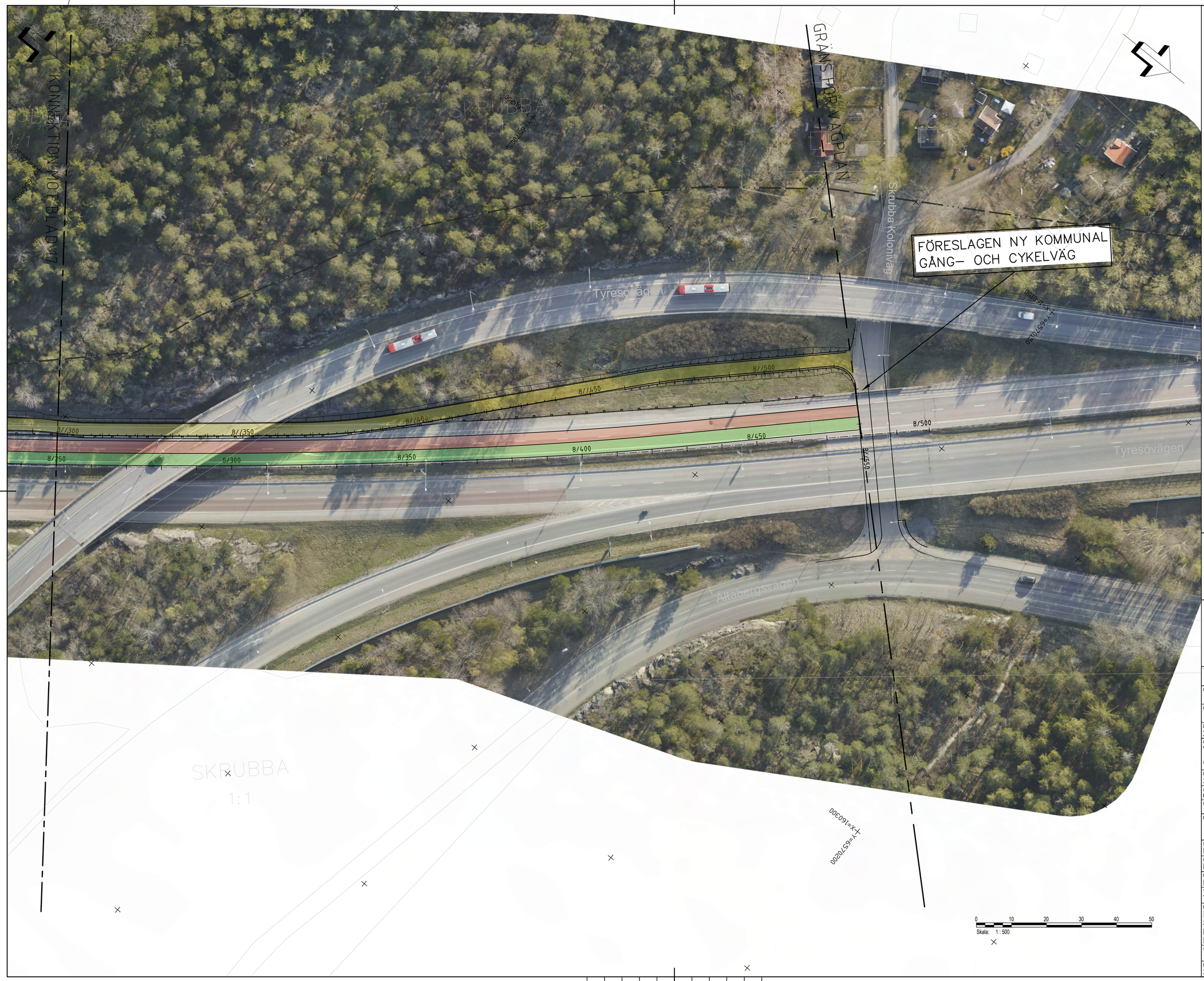

Koordinatsystem: SWEREF 99 18 00
Höjdsystem: RH2000

TECKENFÖRKLARING

- LÄNGDMÄTNING VÄG 260
- LÄNGDMÄTNING GC-VÄG
- KÖRBANEKANT
- KANTSTEN
- STÖDREMSA
- STÖDMUR
- VÄGRÄCKE
- CYKELRÄCKE
- SLÄNTOMRÅDE
- DIKE
- VÄDERSKYDD, BUSSHÅLLPLATS
- GÅNG- OCH CYKELVÄG
- CYKELVÄG
- BILVÄG
- KOLLEKTIVTRAFIK

BETECKNINGAR FRÅN GRUNDKARTAN

- FASTIGHETSGRÄNS
- TRAKTGRÄNS
- NATURRESERVATSGRÄNS

ORIENTERINGSFIGUR

HANDEN — STOCKHOLM — 13 14 15 16 17 18 19

TYP AV PLAN
VÄGPLAN

GRANSKNINGSSTATUS / SYFTE
GODKÄND

HANDLINGSTYP
GRANSKNINGSHANDLING

DATUM	LEVERANS / ÄNDRINGS-PM
2025-10-22	

OBJEKT
VÄG 260, GUDÖBROLEDEN
GC-VÄG & KOLLEKTIVTRAFIKÅTG

DELOMRÅDE / BANDEL
3 VÄG 260 OCH ANSLUTANDE VÄGAR

ANLÄGGNINGDEL
06 VÄG 260, GUDÖBROLEDEN

OBJEKTNUMMER / KM	KONSTRUKTIONSNUMMER
160400	

BESTÄLLARE	LEVERANTÖR
TRAFIKVERKET	AFRY

SKAPAD AV	UPPDRAGSNUMMER
E.STOIANOV	759342
GODKÄND AV	AVDELNING
M.ZAREINEJAD	INFRA

RITNINGSTYP
PLANRITNING

TEKNIKOMRÅDE / INNEHÅLL
T VÄGUTFORMNING OCH TRAFIK

BESKRIVNING
ILLUSTRATIONSPLAN
STOCKHOLM STAD
KM 8/250 - 8/580
ETAPP 1

SKALA	FORMAT	FÖRVALTNINGSNUMMER		
1:500	A1			
RITNINGSNUMMER		BLAD	NÄSTA BLAD	BET
306T0218		18	19	

PLO: 2025-11-24 15:45 X:\1-PRJ\SE\782934 - VENDELSSÖSTRÅKET GC\VÄG OCH KOLLEKTIVTRAFIKÅTGÄRDER VÄG 260 930393\02_CAD\1 (VP)\TIS\STOCKHOLM STAD\RITDEF\306T0218.DWG EMIL STOIANOV

XREF:MODELLN2009702 2025-06-10 8:49
MODELLN2009701 2025-06-10 8:49
MODELLN2009915 2022-10-18 9:47
MODELLN2009702 2022-10-18 9:47
MODELLN3909701 2022-03-14 10:29
MODELLN3909702 2022-03-14 10:29
MODELLN3909704 2022-03-14 9:39
MODELLN3909703 2022-03-14 9:39
MODELLN3909701 2022-03-13 14:46