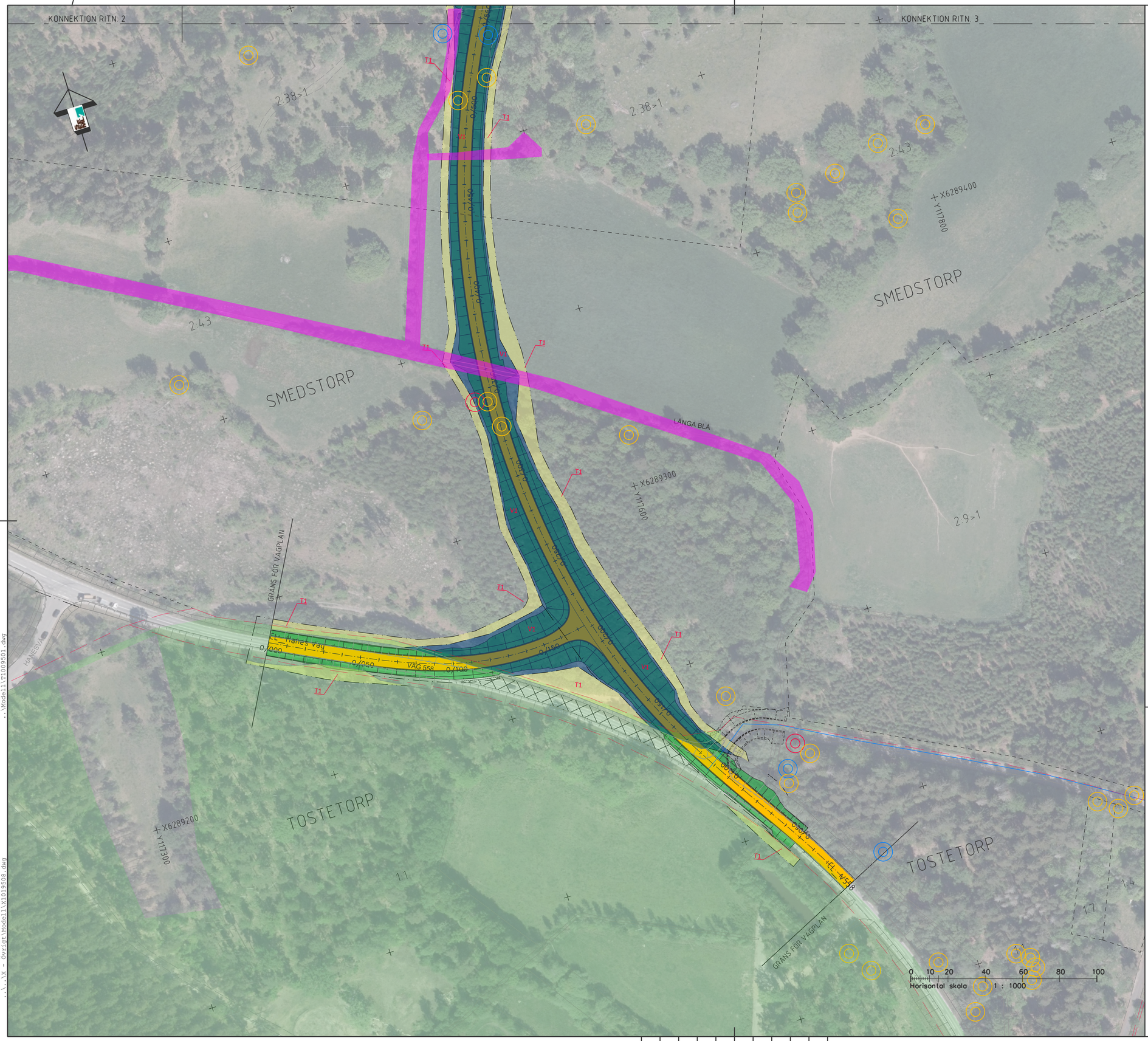

ANVISNINGAR

SYSTEM I PLAN : SWEREF 99 16 30
SYSTEM I HÖJD : RH 2000

TECKENFÖRKLARING

BEFINTLIGA FÖRHÅLLANDEN

- 1.34 — FASTIGHETSGRÄNS OCH FASTIGHETSBETECKNING
- HANEMÅLA — TRAKTGRÄNS OCH TRAKTNAMN
- BEFINTLIG VÄGKANT OCH SLÄNT
- VÄGRÄCKE
- BYGGNADER
- STIG
- SERVITUTGRÄNS
- GEMENSAMHETSANLÄGGNING
- BIOTOPSKYDDAT OMRÅDE
- NATURRESERVAT SVARTBÄCKSMÅLA, UNGEFÄRLIGT LÄGE
- SKYDDSVÄRDA TRÄD
- NATURVÄRDESTRÄD
- MÖJLIGA BOPLATSER FÖR FLADDERMÖSS

MARKANSPRÅK

- GRÄNS FÖR VÄGOMRÅDE
- AVGRÄNSNING MELLAN OLIKA TYPER AV MARKANSPRÅK
- V1 — NYTT VÄGOMRÅDE MED VÄGRÄTT
- T1 — TILLFÄLLIG NYTTJANDERÄTT, ARBETSYTA/UPPLAG, GÄLLER FRÅN BYGGSTART TILL 3 MÅNADER EFTER GODKÄND SLUTBESIKTNING
- T2 — TILLFÄLLIG NYTTJANDERÄTT FÖR ETABLERING, GÄLLER FRÅN BYGGSTART TILL 3 MÅNADER EFTER GODKÄND SLUTBESIKTNING

PROJEKTERAT

- DIKE/SCHAKT/FYLL SLÄNTER
- VÄG
- GÅNG- OCH CYKELVÄG
- +XX.XX / 0/100 — VÄGBANEKANTER MED LÄNGDMÄTNING OCH HÖJDSÄTTNING, TOLERANS ± 0.1 m
- FÖRESLÅGNA NYA ENSKILDA VÄGAR/KOMMUNALA GATOR
- VÄGANSLUTNING TILL BEFINTLIG ALLMÄN VÄG SOM STÄNGS GENOM SÄRSKILT BESLUT
- VÄGDEL SOM FÖRESLÅS RIVAS
- FAUNASTÄNGSEL

ORIENTERINGSFIGUR

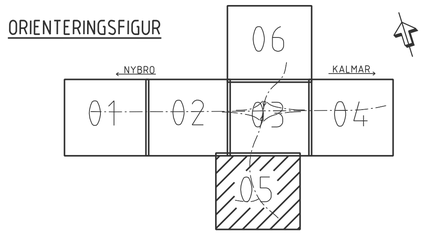

TYP AV PLAN	VÄGPLAN
GRANSKNINGSSTATUS / SYFTE	FÖR GRANSKNING
HANDLINGSTYP	SAMRÅDSHANDLING
DATUM: 2026-01-14	LEVERANS / ÄNDRINGS-PM
OBJEKT	VÄG 25, NYBRO-KALMAR, PLANSKILD KORSNING GLASPORTEN/SMEDSTORP
DELOMRÅDE / BANDEL	VÄG 25 PLANSKILD KORSNING GLASPORTEN/SMEDSTORP
ANLÄGGNINGDEL	GEMENSAMT
OBJEKTNUMMER / KM: 186027	KONSTRUKTIONSNUMMER
BESTÄLLARE: TRAFIKVERKET	LEVERANTÖR: SWEMAR
SKAPAD AV: A WALLENBRING	UPPDRAGSNUMMER: 240626
GODKÄND AV: D STRID	AVDELNING
RITNINGSTYP	ILLUSTRATIONSKARTA
TEKNIKOMRÅDE / INNEHÅLL	T VÄGUTFORMNING OCH TRAFIK
BESKRIVNING	VÄG 558 KM 0/000-0/550 NYBRO KOMMUN KALMAR LÄN
SKALA: 1:1000	FORMAT: A1 / FÖRVALTNINGSNUMMER
RITNINGSNUMMER: 1 00 T 05 05	BLAD / NÄSTA BLAD / BET

XREFS:
..\..\C - Teknikovergripande\Model1\C1009516.dwg
..\Model1\T1000224.dwg
..\Model1\T1000001.dwg
..\Model1\T1000221.dwg
..\Model1\T1000223.dwg
..\Model1\T1000225.dwg
..\Model1\T1000226.dwg
..\..\X - Övrigt\Model1\X1019508.dwg
..\Model1\T1000227.dwg
..\..\C - Teknikovergripande\Model1\C1009501.dwg
..\..\X - Övrigt\Model1\X1019701.dwg
..\..\N - Miljö och Kultur\Model1\N1001707.dwg
..\..\N - Miljö och Kultur\Model1\N1001702.dwg
..\..\N - Miljö och Kultur\Model1\N1001703.dwg
..\..\N - Miljö och Kultur\Model1\N1001704.dwg
..\Model1\T1009501.dwg
..\..\N - Miljö och Kultur\Model1\N1001706.dwg
..\..\N - Miljö och Kultur\Model1\N1001705.dwg
..\..\N2 - Mätningsteknik\Model1\Z1009506.dwg
LAGER:
PLO 2026-01-14, 14:23, C:\USERS\JOSEFINESPANGBERG\SEEMLY AB\PROJEKT - DOKUMENT\TRV\240626 RV25 GLASPORTENSMEDSTORP\240626 RV25 GLASPORTENSMEDSTORP\02_CAD\01_VP\T - VÄGUTFORMNING OCH TRAFIK\RITDEF\100T0505.DWG, JosefineSpangberg