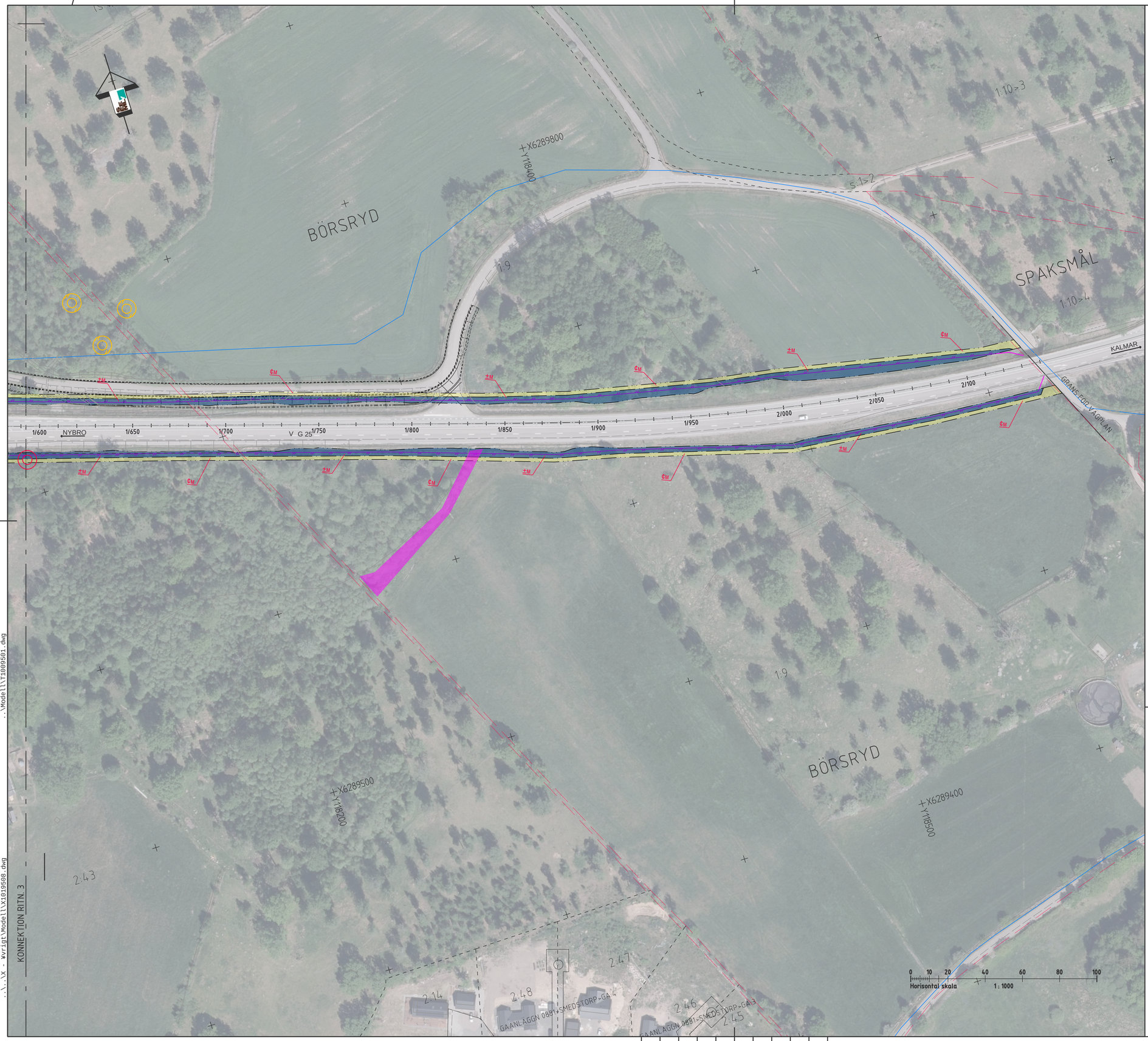

ANVISNINGAR

SYSTEM I PLAN : SWEREF 99 16 30
SYSTEM I HÖJD : RH 2000

TECKENFÖRKLARING

BEFINTLIGA FÖRHÅLLANDEN

- 1:34 — FASTIGHETSGRÄNS OCH FASTIGHETSBETECKNING
- HANEMÅLA — TRAKTGRÄNS OCH TRAKTNAMN
- BEFINTLIG VÄGKANT OCH SLÄNT
- VÄGRÄCKE
- BYGGNADER
- STIG
- SERVITUTGRÄNS
- GEMENSAMHETSANLÄGGNING
- BIOTOPSKYDDAT OMRÅDE
- NATURRESERVAT SVARTBÄCKSMÅLA, UNGEFÄRLIGT LÄGE
- SKYDDSVÄRDA TRÄD
- NATURVÄRDESTRÄD
- MÖJLIGA BOPLATSER FÖR FLADDERMÖSS

MARKANSPRÅK

- GRÄNS FÖR VÄGOMRÅDE
- AVGRÄNSNING MELLAN OLIKA TYPER AV MARKANSPRÅK
- V1 — NYTT VÄGOMRÅDE MED VÄGRÄTT
- T1 — TILLFÄLLIG NYTTJANDERÄTT, ARBETSYTA/UPPLAG, GÄLLER FRÅN BYGGSTART TILL 3 MÅNADER EFTER GODKÄND SLUTBESIKTNING
- T2 — TILLFÄLLIG NYTTJANDERÄTT FÖR ETABLERING, GÄLLER FRÅN BYGGSTART TILL 3 MÅNADER EFTER GODKÄND SLUTBESIKTNING

PROJEKTERAT

- DIKE/SCHAKT/FYLL SLÄNTER
- VÄG
- GÅNG- OCH CYKELVÄG
- +XX.XX / 0/100 — VÄGBANEKANTER MED LÄNGDMÄTNING OCH HÖJDSÄTTNING, TOLERANS ± 0.1 m
- FÖRESLAGNA NYA ENSKILDA VÄGAR/KOMMUNALA GATOR
- VÄGANSLUTNING TILL BEFINTLIG ALLMÄN VÄG SOM STÄNGS GENOM SÄRSKILT BESLUT
- VÄGDEL SOM FÖRESLÅS RIVAS
- FAUNASTÄNGSEL

ORIENTERINGSFIGUR

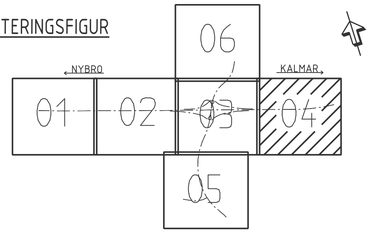

TYP AV PLAN	V GPLAN
GRANSKNINGSSTATUS / SYFTE	F¥R GRANSKNING
HANDLINGSTYP	SAMR¡ DSHANDLING
DATUM	2026-01-14
LEVERANS / ÄNDRINGSPM	
OBJEKT	V G 25, NYBRO-KALMAR, PLANSKILD KORSNING GLASPORTEN/SMEDSTORP
DELOMRÅDE / BANDEL	V G 25 PLANSKILD KORSNING GLASPORTEN/SMEDSTORP
ANL GGNINGDEL	GEMENSAMT
OBJEKTNUMMER / KM	186027
KONSTRUKTIONSNUMMER	
BEST LLARE	TRAFIKVERKET
LEVERANTÖR	SWECO
SKAPAD AV	A WALLENBRING
UPPDRAGSNUMMER	240626
GODK ND AV	D STRID
AVDELNING	
RITNINGSTYP	ILLUSTRATIONSKARTA
TEKNIKOMRÅDE / ÄNNEHÅLL	T V GUTFORMNING OCH TRAFIK
BESKRIVNING	V G 25 KM 1/590-2/140 NYBRO KOMMUN KALMAR L N
SKALA	1:1000
FORMAT	A1
FÖRVALTNINGSNUMMER	
RITNINGSNUMMER	1 00 T 05 04
BLAD	
N STA BLAD	
BET	

PLO: 2026-01-14, 14:31, C:\USERS\ALEXANDER\ALLENBRING\SEEMLY AB\PROJEKT - DOKUMENT\TRV\240626 RV25 GLASPORTEN\SMEDSTORP\240626 RV25 GLASPORTEN\SMEDSTORP\00T0504.DWG, Alexander Wallenbring

XREFS:
..\..\C - Teknik^vergripande\Model1\C1009516.dwg
..\Model1\T1000224.dwg
..\Model1\T1000091.dwg
..\Model1\T1000092.dwg
..\Model1\T1000223.dwg
..\Model1\T1000225.dwg
..\Model1\T1000226.dwg
..\..\X - ¥vrigt\Model1\X1019508.dwg
..\Model1\T1006227.dwg
..\..\C - Teknik^vergripande\Model1\C1009501.dwg
..\..\X - ¥vrigt\Model1\X1019701.dwg
..\..\X - ¥vrigt\Model1\X1019702.dwg
..\..\N - Miljö och Kultur\Model1\N1001702.dwg
..\..\N - Miljö och Kultur\Model1\N1001703.dwg
..\..\N - Miljö och Kultur\Model1\N1001704.dwg
..\Model1\T1009501.dwg
..\..\N - Miljö och Kultur\Model1\N1001706.dwg
..\..\N - Miljö och Kultur\Model1\N1001705.dwg
..\..\Z - MMtingsteknik\Model1\Z1009595.dwg

LAGER: