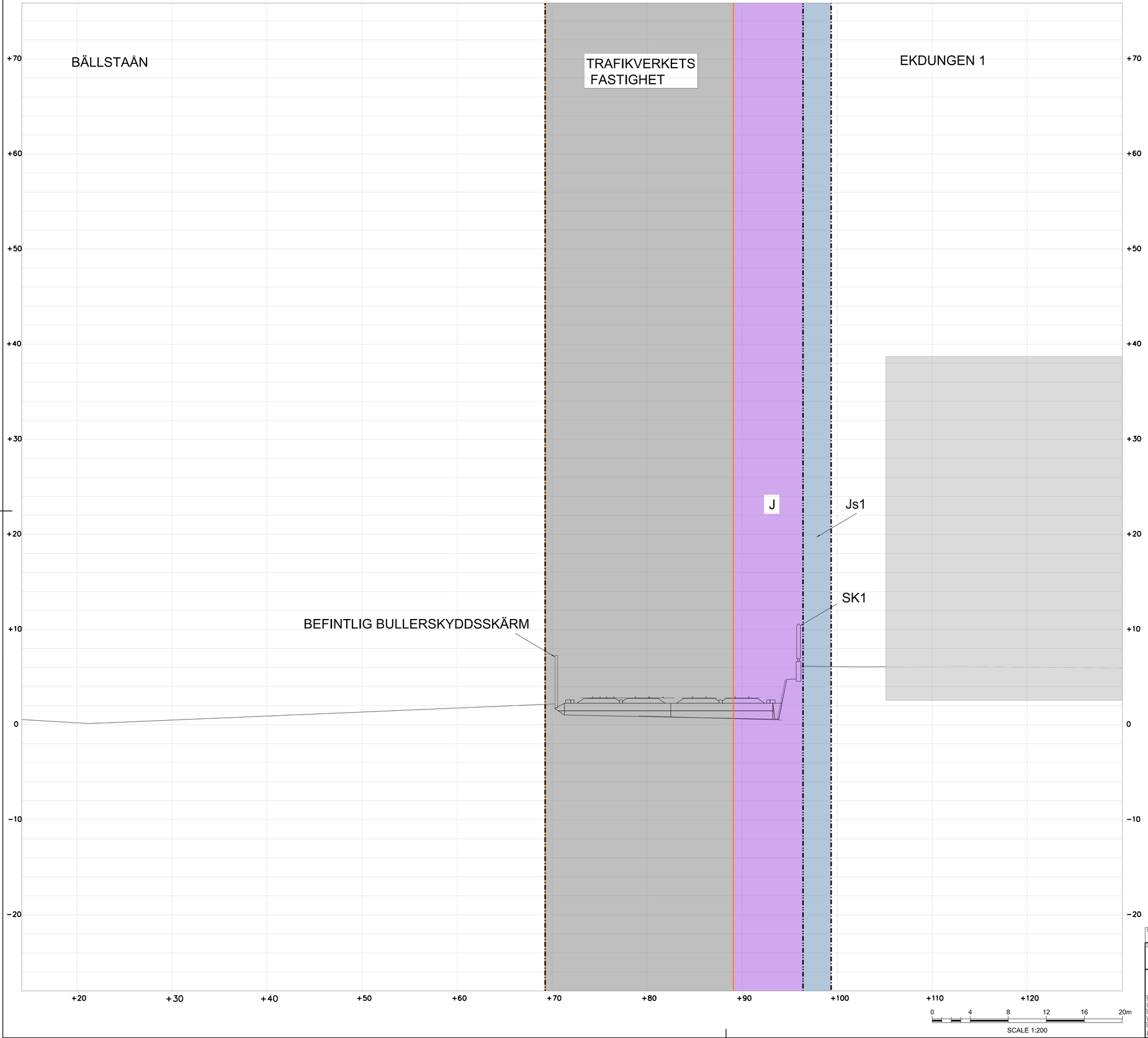

TECKENFÖRKLARING

MARKANSPRÅK

- GRÄNS FÖR JÄRNVÄGSMARK
- AVGRÄNSNING MELLAN OLIKA TYPER AV MARKANSPRÅK
- J — NY JÄRNVÄGSMARK MED ÄGANDERÄTT
- Jt — NY JÄRNVÄGSMARK MED ÄGANDERÄTT 3D
- Js1 — NY JÄRNVÄGSMARK MED SERVITUTSRÄTT FÖR ANLÄGGANDE, BIBEHÅLLANDE OCH UNDERHÅLL AV JÄRNVÄGSANLÄGGNINGEN INKLUSIVE DESS KONSTRUKTION UNDER MARK
- Js2 — NY JÄRNVÄGSMARK MED SERVITUTSRÄTT FÖR SERVICEVÄG
- Js3 — NY JÄRNVÄGSMARK MED SERVITUTSRÄTT FÖR UPPSAMLINGSPLATS
- Jts1 — NY JÄRNVÄGSMARK MED SERVITUTSRÄTT FÖR SKYDDSZON RUNT TUNNEL INKLUSIVE RÄTT TILL ANLÄGGANDE, BIBEHÅLLANDE OCH UNDERHÅLL AV TUNNELN MED TILLHÖRANDE ANORDNINGAR

SKYDDSÅTGÄRDER

- SK6, STOMLJUDSDÄMPANDE ÅTGÄRDER, SE ÄVEN PROFIL
- SK1 — BULLERSKYDDSKÄRM CA 4 M ÖVER MÄRK (ANGES SOM +HÖJD I PLANKARTAN)
- SK5 — PÅKÖRNINGSSKYDD/SKYDDSMUR

ÖVRIGA BETECKNINGAR

- TRAFIKVERKETS BEFINTLIGA FASTIGHET
- BEFINTLIG FASTIGHETSGRÄNS
- VÄG
- MARKNIVÅ
- TUNNELKONSTRUKTION
- BYGGNAD
- SKYDDSZON TUNNELBANA

ORIENTERINGSFIGUR

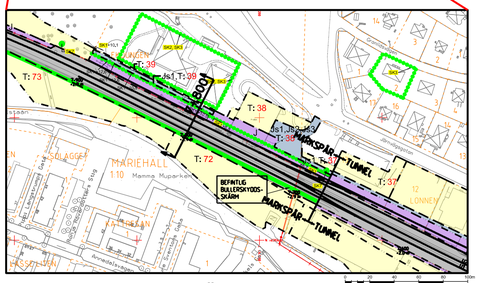

REDOVISAD TVÄRSEKTION I PLAN

Denna ritning är Trafikverkets egendom. Allt obehörigt begagnande av ritningen bevras enligt lag.
TRAFIKVERKET

TYP AV PLAN: JÄRNVÄGSPLAN			
LEVERANTÖR: WSP	AVDELNING: 5648	LEVERANS/ÄNDRINGS-PM	TEKNIKOMRÅDE
	UPPDRAGSNUMMER: 10207385	KONSTRUKTIONSNUMMER	GRANSKNINGSSTATUS / SYFTE: GRANSKNINGSHANDLING
TRAFIKVERKET	MÄLARBANAN (STOCKHOLM CI - SUNDBYBERG HUVUDSTA - DUVBO TVÄRSEKTION FÖR UTBYGGD JÄRNVÄGSANLÄGGNING PERMANENTA MARKANSPRÅK		HANDLINGSTYP: JÄRNVÄGSPLAN; ANLÄGGNINGSTYP
SKAPAD AV: WSP/ K AXELSSON			KILOMETER+METER: 7 +800 - + ; BANDEL: 404
GRANSKAD AV: WSP/ P FORS			RITNINGSNUMMER PROJEKT: 9922-97-325_040
GODKÄND AV: AC MALMBERG; DATUM: 2021-02-01	SKALA: 1:200	FORMAT: A1; RITNINGSNUMMER FÖRVALTNING	BLAD: 040; NÄSTA BLAD: 041; ÄNDR.

ido_itemname plottime ido_username

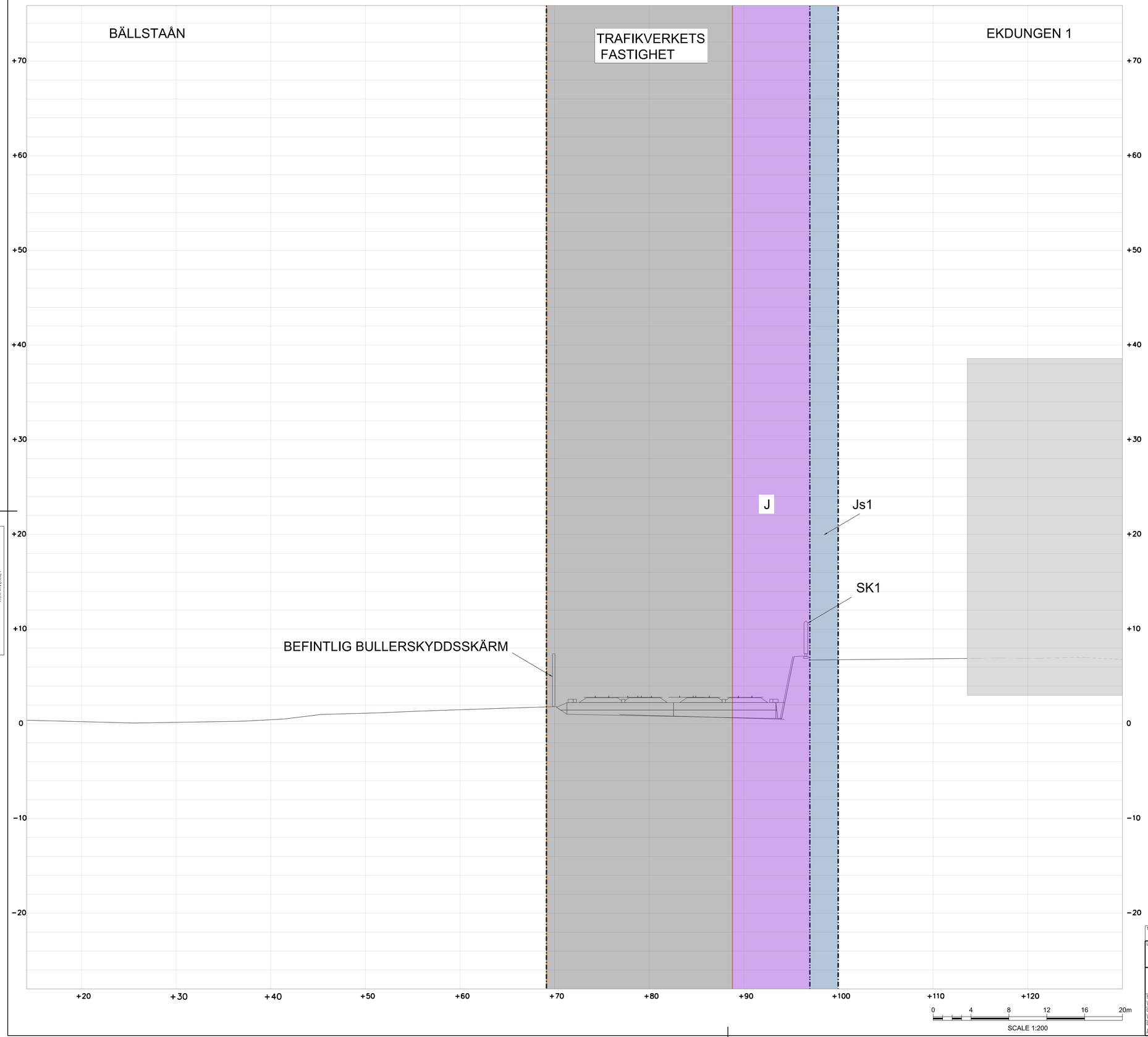

Denna ritning är Trafikverkets egendom. Allt obehörigt begagnande av ritningen beivras enligt lag.
TRAFIKVERKET

TECKENFÖRKLARING

MARKANSPRÅK

- GRÄNS FÖR JÄRNVÄGSMARK
- AVGRÄNSNING MELLAN OLIKA TYPER AV MARKANSPRÅK
- J — NY JÄRNVÄGSMARK MED ÄGANDERÄTT
- Jt — NY JÄRNVÄGSMARK MED ÄGANDERÄTT 3D
- Js1 — NY JÄRNVÄGSMARK MED SERVITUTSRÄTT FÖR ANLÄGGANDE, BIBEHÅLLANDE OCH UNDERHÅLL AV JÄRNVÄGSANLÄGGNINGEN INKLUSIVE DESS KONSTRUKTION UNDER MARK
- Js2 — NY JÄRNVÄGSMARK MED SERVITUTSRÄTT FÖR SERVICEVÄG
- Js3 — NY JÄRNVÄGSMARK MED SERVITUTSRÄTT FÖR UPPSAMLINGSPLATS
- Jts1 — NY JÄRNVÄGSMARK MED SERVITUTSRÄTT FÖR SKYDDSZON RUNT TUNNEL INKLUSIVE RÄTT TILL ANLÄGGANDE, BIBEHÅLLANDE OCH UNDERHÅLL AV TUNNELN MED TILLHÖRANDE ANORDNINGAR

SKYDDSÅTGÄRDER

- SK6, STOMLJUDSDÄMPANDE ÅTGÄRDER, SE ÄVEN PROFIL
- SK1 — BULLERSKYDDSKÄRM CA 4 M ÖVER MARK (ANGES SOM +HÖJD I PLANKARTAN)
- SK5 — PÅKÖRNINGSSKYDD/SKYDDSMUR

ÖVRIGA BETECKNINGAR

- TRAFIKVERKETS BEFINTLIGA FASTIGHET
- BEFINTLIG FASTIGHETSGRÄNS
- VÄG
- MARKNIVÅ
- TUNNELKONSTRUKTION
- BYGGNAD
- SKYDDSZON TUNNELBANA

ORIENTERINGSFIGUR

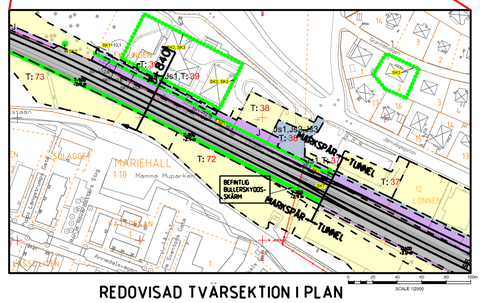

REDOVISAD TVÄRSEKTION I PLAN

TYP AV PLAN: JÄRNVÄGSPLAN				
LEVERANTÖR: WSP	AVDELNING: 5648	LEVERANS/ÄNDRINGS-PM		TEKNIKOMRÅDE
	UPPDRAGSNUMMER: 10207385	KONSTRUKTIONSNUMMER		GRANSKNINGSSTATUS / SYFTE: GRANSKNINGSHANDLING
TRAFIKVERKET	MÄLARBANAN (STOCKHOLM C) - SUNDBYBERG HUVUDSTA - DUVBO TVÄRSEKTION FÖR UTBYGGD JÄRNVÄGSANLÄGGNING PERMANENTA MARKANSPRÅK			HANDLINGSTYP: JÄRNVÄGSPLAN; ANLÄGGNINGSTYP
SKAPAD AV: WSP/ K AXELSSON				KILOMETER+METER: 7 +840 - + ; BANDEL: 404
GRANSKAD AV: WSP/ P FORS				RITNINGSNUMMER PROJEKT: 9922-97-325_041
GODKÄND AV: AC MALMBERG	DATUM: 2021-02-01	SKALA: 1:200	FORMAT: A1	RITNINGSNUMMER FÖRVALTNING; BLAD: 041; NÄSTA BLAD: - ; ÄNDR.

ida_itemname plottime ida_username