

# Information om störande arbeten i Maland

Under våren räknar vi med att komma i gång med bygget av ny järnväg i Maland på allvar. Det kommer att påverka dig som bor och rör dig i området på olika sätt. Här kan du läsa mer om de planerade arbetena och vilka störningar de kan orsaka.



Vi vill redan nu flagga för bullerstörande arbeten i och kring Maland och Västland.

Foto: Emil Rubensson

Den nya järnvägen i Maland kommer att knyta ihop Ådalsbanan med Sundsvalls hamn, vilket kommer att innebära grönare och smidigare godstransporter i Sundsvallstrakten.

## Nuläge

Det senaste året har vi utfört förberedande arbeten i och kring Maland. Vi har avverkat skog, flyttat ledningar, rivit inlösta fastigheter och på andra sätt förberett inför byggstart.

I mars tilldelade vi entreprenaden till Svevia. Eftersom de just fått uppdraget vet vi inte i detalj hur de kommer att lägga upp arbetet. De kommer under våren att lämna en mer detaljerad tidplan.

**Vi vill redan nu flagga för att vissa störande arbeten kommer att genomföras under våren och sommaren.**

Vi ska bland annat schakta i området och jordmassorna vi tar bort för att komma ner till berget kommer vi att bygga tre bullervallar av. Totalt handlar det om 250 000 kubik jord som ska hanteras.

## Buller och vibrationer

Både schakt och transport av massorna kan upplevas som bullerstörande. Trafikverket kommer tillsammans med entreprenören att planera arbetena så att vi ska störa dig som bor i närheten så lite som möjligt.

Vi kommer att genomföra bullermätningar löpande under byggtiden. I vissa fall behöver vi göra mätningar utomhus vid fasad på närliggande bostadshus.

**Vi vill med detta brev informera om att vi kommer gå in på tomtmark för att utföra mätningarna.** Personal som utför mätningarna kommer att bära gula varselvästar med Trafikverkets logga på. **Vi ber dig som inte vill att vi ska beträda din tomtmark att kontakta oss.** Kontaktuppgifter hittar du på nästa sida.

Vi har tagit fram en riskanalys för vibrationer och besiktigtat alla fastigheter som pekas ut i riskområdet inför byggstart. Vi kommer att mäta vibrationer under byggtiden och vi kommer att kontakta berörda fastighetsägare separat.

## Sprängarbeten

Vi kommer under bygget av den nya järnvägen också att både spränga och krossa berg. Hur sprängningar märks och upplevs är väldigt individuellt.

I samband med att vi påbörjar sprängningarna kommer vi att erbjuda en sms-tjänst som du kan prenumerera på. Via denna tjänst kommer entreprenören att med någon timmes förvarning meddela att sprängning ska ske.

## Gång- och cykelstråk

För att du fortfarande ska kunna röra dig i området under byggtiden har vi byggt en temporär gång- och cykelbana som förbinder Maland och Västland. På kartan på nästa sida är den tillfälliga gång- och cykelbanan utmärkt. Där hittar du också befintliga gång- och cykelvägar.

Dessa vinterväghålls av Trafikverket under hela byggtiden. Observera att gång- och cykelbanorna kommer att förändras under byggtiden. På vår webb hittar du löpande information om aktuella gång- och cykelstråk.

## Kommande information

I vanliga fall brukar vi i samband med byggstart bjuda in till ett informationsmöte för att du som bor i närheten ska få träffa representanter från Trafikverket och entreprenören. Men på grund av rådande pandemi kan vi tyvärr inte samlas på det sätt vi önskar. I stället tvingas vi hålla oss till skriftlig information.

Under arbetenas gång kommer vi i huvudsak att informera dig som närboende via vår webbplats. Vi kommer vid behov också att göra utskick liknande det här. Håll utkik löpande på vår webbplats: [www.trafikverket.se/maland](http://www.trafikverket.se/maland). Under fliken nyheter hittar du alltid senaste nytt om vad som händer. På webben hittar du också svar på vanligt förekommande frågor. Dessa uppdateras löpande.

Om du av någon anledning inte kan tillgodogöra dig digital information är du välkommen att höra av dig till vår

kommunikatör. Kontaktuppgifter hittar du längst ner på den här sidan.

## Kontaktuppgifter

Att bygga ny järnväg i Maland är ett stort projekt som involverar många människor. Längst ner på den här sidan hittar du kontaktuppgifter till några av oss. Tveka inte att höra av dig om du undrar över någonting eller har synpunkter.

## DET HÄR GÖR VI OCKSÅ I DITT OMRÅDE

Den nya järnvägen i Maland är en del av flera projekt som syftar till grönare godstransporter i Sundsvall. På webben hittar du mer information om järnvägsutbyggnaden i Birsta och upprustningen av Tunadalsspåret. Läs mer på [trafikverket.se/maland](http://trafikverket.se/maland) och [sundsvalllogistikpark.se](http://sundsvalllogistikpark.se)

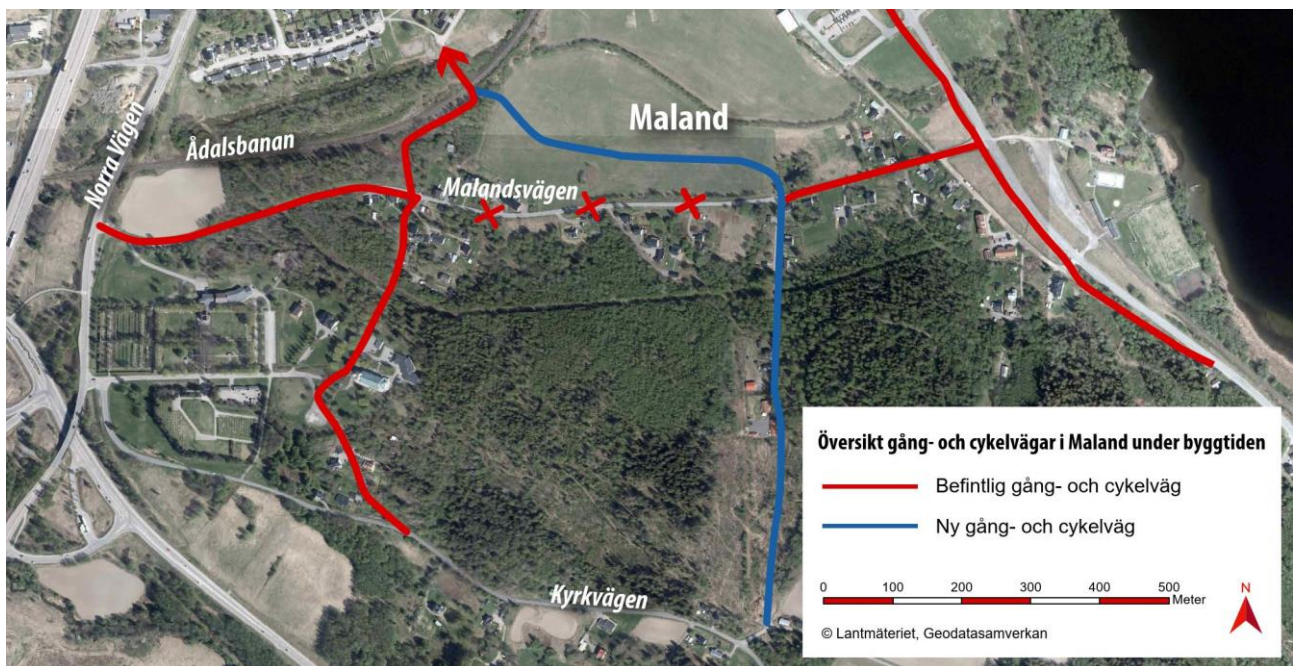

Kartan visar befintliga och temporära gång- och cykelvägar i Maland med omnejd.

## Kontaktuppgifter

Stefan Lindström, delprojektledare  
Telefon: 073-338 06 75  
[stefan.lindstrom@trafikverket.se](mailto:stefan.lindstrom@trafikverket.se)

Katrin Olofsson, bullerspecialist  
Telefon: 010-123 88 27  
[katrin.olofsson@trafikverket.se](mailto:katrin.olofsson@trafikverket.se)

Per-Anders Hamrin, markförhandlare  
Telefon: 010-123 11 44  
[per-anders.hamrin@trafikverket.se](mailto:per-anders.hamrin@trafikverket.se)

Emil Rubensson, byggplatsuppföljare  
Telefon: 070-376 93 55  
[emil@markochbyggkonsult.se](mailto:emil@markochbyggkonsult.se)

Sandra Högman, kommunikatör  
Telefon: 010-123 07 57  
[sandra.hogman@trafikverket.se](mailto:sandra.hogman@trafikverket.se)

Mats Svensson, projekteringsledare  
Telefon: 010-123 89 04  
[mats.a.svensson@trafikverket.se](mailto:mats.a.svensson@trafikverket.se)

### Insamling av personuppgift

För att informera om åtgärder som kan påverka dig har Trafikverket samlat in namn och adress till boende i närområde. Dessa uppgifter lagras hos Trafikverket så länge projektet pågår. Du har rätt att begära registerutdrag, rättelse, radering, begränsning av behandlingen och att invända mot behandlingen. Personuppgiftsansvarig är Trafikverket, organisationsnummer 202100-6297. Adress: Trafikverket, 781 89 Borlänge. Telefon: 0771-921 921 [www.trafikverket.se/gdpr](http://www.trafikverket.se/gdpr) Dataskyddsombudet nås på samma adress. Du kan klaga hos Datainspektionen, Box 8114, 104 20 Stockholm. [www.datainspektionen.se](http://www.datainspektionen.se)