Denna ritning är Trafikverkets egendom. Allt obehörigt begagnande av ritningen leveras enligt lag.
TRAFIKVERKET

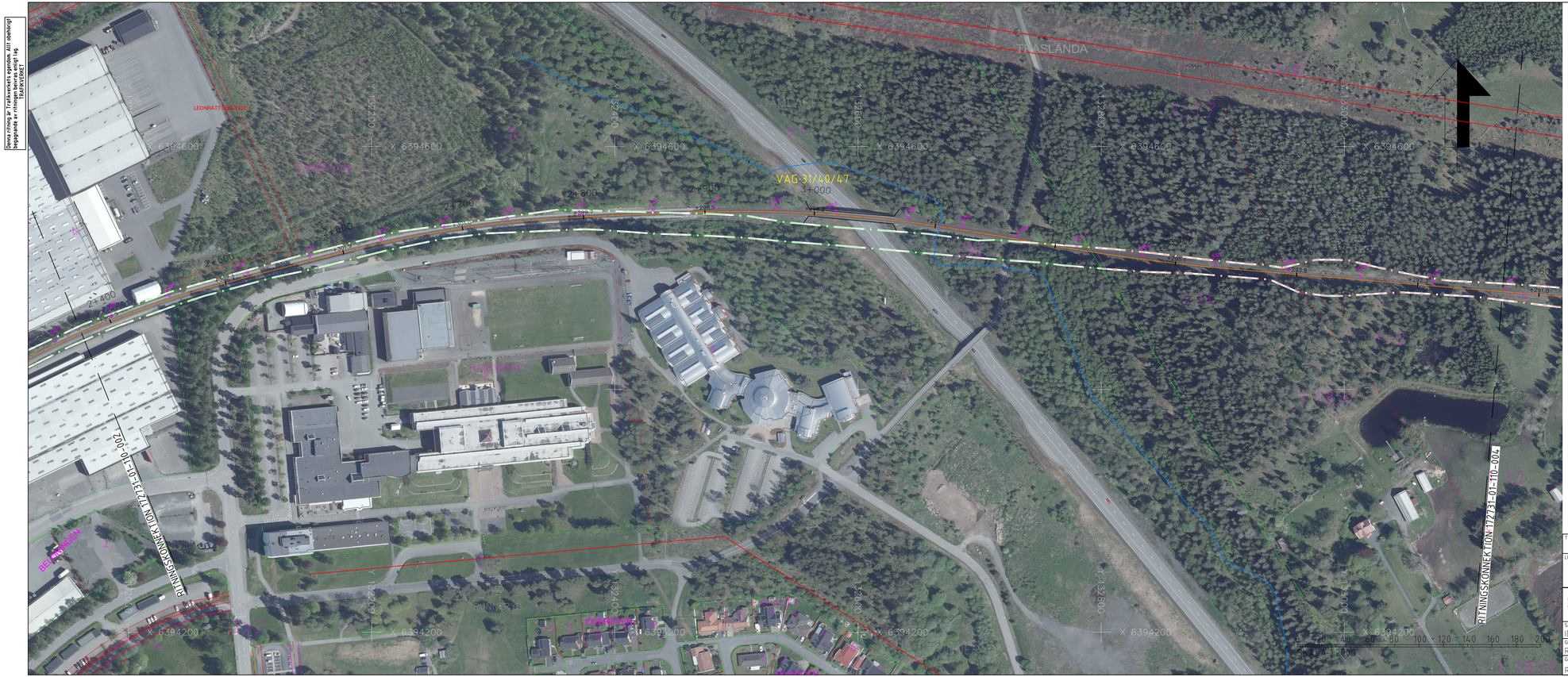

TECKENFÖRKLARING

0-XX 0-XX

FASTIGHETSGRÄNS

TRAKTGRÄNS

9+200 +282.8

JÄRNVÄGSSPÅR, SPÅRMITT

JÄRNVÄGSSPÅR, SPÅRMITT (SKA RIVAS)

NYA KONTAKTLEDNINGSSTOLPAR OCH ELSKYDDSPORTALER MED STOLPNUMMER

VÄG-BRO

BEFINTLIG TRUMMA

KONTAKTLEDNINGSBRYGGA

GEMENSAMHETSANLÄGGNING

LEDNINGSRÄTT

SERVITUT

DATUM ORTOFOTO: 2022-11-18
DATUM FASTIGHETSKARTA: 2022-11-17

KOORDINATSYSTEM

SWEREF99 15 00. HÖJD RH 2000

ORIENTERINGSFIGUR

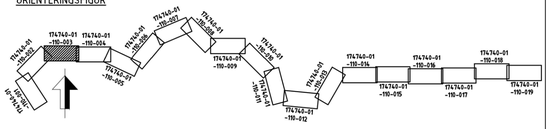

TYP AV PLAN: JÄRNVÄGSPLAN			
LEVERANTÖR: REJLERS	AVDELNING: REJLERS INFRA	LEVERANS/ÄNDRINGS-PM	TEKNIKOMRÅDE: TEKNIKGEMENSAMT
	UPPDRAGSNUMMER: 173721	KONSTRUKTIONSNUMMER	GRANSKNINGSSTATUS / SYFTE
TRAFIKVERKET	NÄSSJÖ - (EKSJÖ)		HANDLINGSTYP: SAMRÅDSHANDLING
			ANLÄGGNINGSTYP
SKAPAD AV: IDOM/EBa			KILOMETER+METER: 2+400 - 3+600 / BANDEL: 817/831
GRANSKAD AV: REJLERS/ÅLa	ILLUSTRATIONSKARTA		RITNINGSNUMMER PROJEKT: 172731-01-310
GODKAND AV: REJLERS/NMå	DATUM: 2023-02-08	SKALA: 1:2000 / FORMAT: A3FF / RITNINGSNUMMER FORVALTNING	BLAD: 003 / NÄSTA BLAD: 004 / ANDR.

Xref \REF\ORIENTERINGSFIGUR.dwg