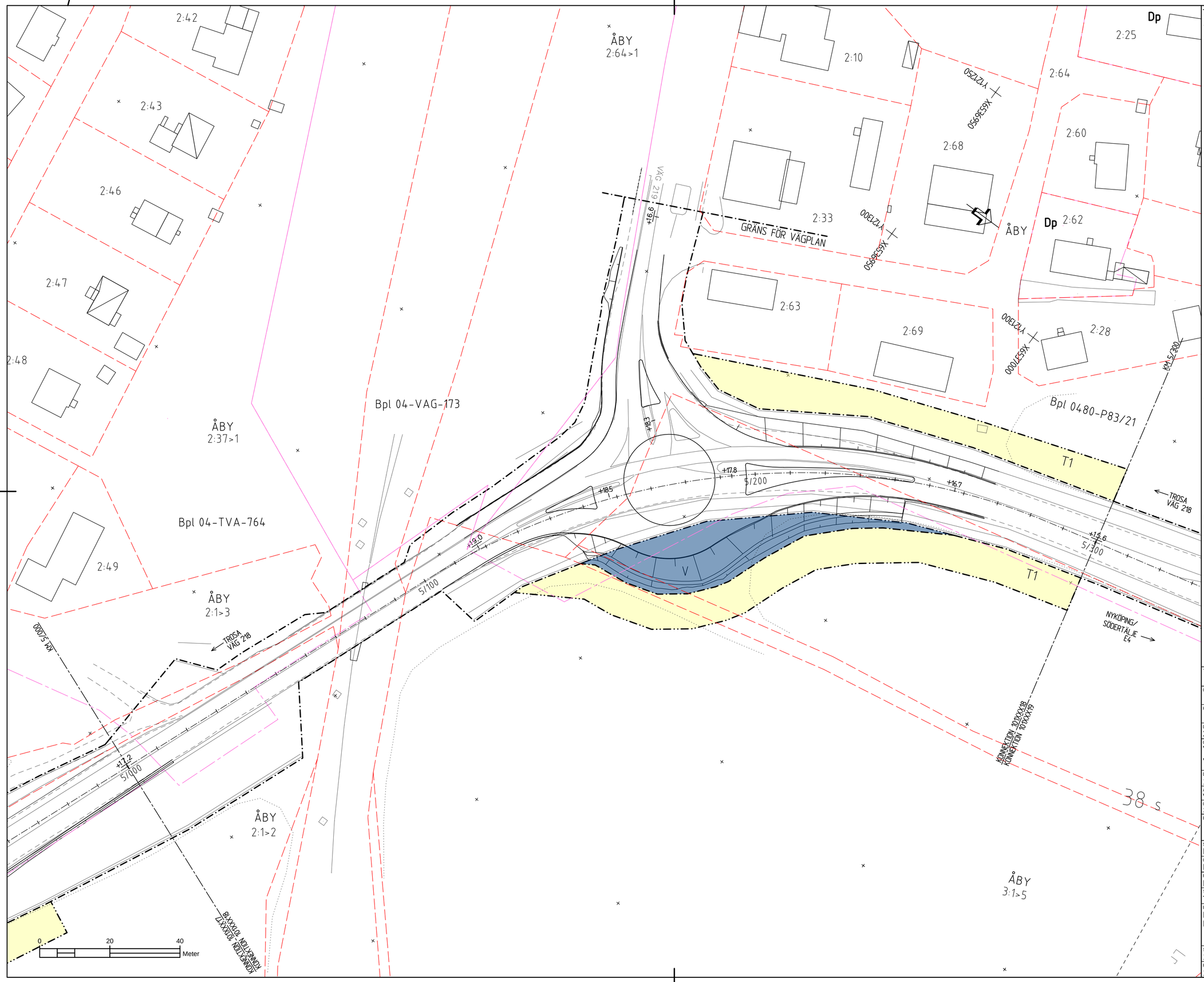


## TECKENFÖRKLARING:

MARKANSPRÅK:

- GRÄNS FÖR VÄGOMRÅDE
- AVGRÄNSNING MELLAN OLIKA TYPER AV MARKANSPRÅK
- V — NYTT VÄGOMRÅDE MED VÄGRÄTT
- V2 — NYTT VÄGOMRÅDE INOM DETALJPLAN DÄR KOMMUN ÄR HUVUDMAN FÖR ALLMÄNNA PLATSER
- V1 — NYTT VÄGOMRÅDE MED INSKRÄNKT VÄGRÄTT AVSER VÄG FÖR DRIFT OCH UNDERHÅLL AV FAUNABRO
- V3 — NYTT VÄGOMRÅDE MED VÄGRÄTT FÖR KOMMUNAL ALLMÄN VÄG
- T1 — TILLFÄLLIG NYTTJANDERÄTT GÄLLER UNDER BYGGTIDEN, DOCK SOM LÄNGST TILL 12 MÅNADER EFTER SLUTBESIKTNING
- T2 — TILLFÄLLIG NYTTJANDERÄTT FÖR TRANSPORTVÄG TILL ETABLERINGSTA/UPPLAG GÄLLER UNDER BYGGTIDEN, DOCK SOM LÄNGST TILL 12 MÅNADER EFTER SLUTBESIKTNING
- T3 — TILLFÄLLIG NYTTJANDERÄTT FÖR ETABLERING/UPPLAG GÄLLER UNDER BYGGTIDEN, DOCK SOM LÄNGST TILL 12 MÅNADER EFTER SLUTBESIKTNING

I vägområdet ingår kantremsa med:
2,0 meter i skogsmark, 0,5 meter i åker, 0,0 meter i tomtmark

ÖVRIGA BETECKNINGAR PÅ PLANKARTAN:

- X/XXXX — STAKAD LINJE
- DETALJPLANSGRÄNS
- KVARTERSGRÄNS
- FASTIGHETSGRÄNS
- TRAKTGRÄNS
- NATURA 2000
- BIOTOPSSKYDDSOBJEKT
- NORRA HUSBY — TRAKTNAMN
- 3:8 — FASTIGHETSBETECKNING
- +8.0 / +8.0, 1/800 — NY ALLMÄN VÄG, ASFALT MED HÖJDANGIVELSE; NY RESPEKTIVE BEFINTLIG HÖJD
- NYA VÄGSLÄNTER
- NY GÅNG- OCH CYKELVÄG, ASFALT
- NYTT FAUNASTÄNGSEL
- BEFINTLIG VÄGKANT
- BEFINTLIGT STAKET/VILTSTÄNGSEL
- ÅKERKANT

VERKSAMHETER/ÅTGÄRDER SOM UNDANTAS FRÅN FÖRBUD ENLIGT MILJÖBALKEN:

Skyldigheten att göra anmälan för samråd enligt 12:6 MB gäller inte för de verksamheter och åtgärder som behövs för att bygga vägen och som fastställts och ingår i vägområde för allmän väg eller område för tillfällig nyttjanderätt.

Förbuden som avser verksamhet eller åtgärd inom generellt biotopskyddsområde (7:11 2 st. MB) gäller inte byggande av allmän väg/järnväg

Förbuden mot åtgärder inom strandskyddsområde (7:15 MB) gäller inte byggande av allmän väg/järnväg.

SKYDDSÅTGÄRDER OCH FÖRSIKTIGHETSMÅTT:

- MARKERING ELLER ANGRÄNSNING AV SKYDDSÅTGÄRDER OCH FÖRSIKTIGHETSMÅTT

SK1 - FAUNASTÄNGSEL
SK2 - FÄRIST
SK3 - VILTUTHOPP
SK4 - FAUNAPASSAGE TORRTRUMMA, SMÅVILT
SK5 - FAUNABRO, STORVILT
SK6 - FÖRDRÖJNING AV DAGVATTEN

BELYSNING:

Följande platser föreslås ha belysning.

- Befintlig vägbelysning vid Augustendal anpassas nytt vänstersvängfält
- Ny vägbelysning vid cirkulationsplats Åda gård.
- Befintlig vägbelysning behålls vid korsning väg 218 och väg 800
- Befintlig vägbelysning behålls på väg 218 mellan Länsmansvägen och Midgårdsvägen dock anpassning för ny cirkulationsplats vid Stationsvägen
- Befintlig vägbelysning anpassas för ny cirkulationsplats vid Kalkbruksvägen
- Befintlig vägbelysning behålls vid Trafikplats 138 E4 vid vägplanegrans

BLADINDELNING:

KOORDINATSYSTEM : SWEREF 99 18 00
HÖJDSYSTEM: RH2000

| | |
|---|---|
| TYP AV PLAN | VÄGPLAN |
| GRANSKNINGSSTATUS / SYFTE | |
| HANDLINGSTYP | GRANSKNINGSHANDLING |
| DATUM | 2021-11-12 |
| LEVERANS / ÄNDRINGS-PM | |
| OBJEKT | VÄG 218 VAGNHÄRAD-TROSA D-LÄN |
| DELOMRÅDE / BANDEL | 1 VÄG 218 VAGNHÄRAD - TROSA |
| ANLÄGGNINGSDEL | VÄG 218 |
| OBJEKTNUMMER / KM | 165950 |
| KONSTRUKTIONSNUMMER | |
| BESTÄLLARE | TRAFIKVERKET |
| LEVERANTÖR | Loxia group |
| SKAPAD AV | F HÖRNFELDT |
| UPPDRAGSNUMMER | 19123 |
| GODKÄND AV | R HARFELDT |
| AVDELNING | VÄG & JVG |
| RITNINGSTYP | PLANRITNING |
| TEKNIKOMRÅDE / INNEHÅLL | T VÄGUTFORMNING OCH TRAFIK |
| BESKRIVNING | PLANKARTA KM 5/000-5/300 |
| SKALA | 1:500 |
| FORMAT | A1 |
| FÖRVALTNINGSNUMMER | |
| RITNINGSNUMMER | 1 01 T 02 18 |
| BLAD | |
| NÄSTA BLAD | |
| BET | |

FIL: LYYP023 VÄG 218 VAGNHÄRAD- TROSA VPL SAMT FLYS ARBETSMATERIAL\SQ CAD\TARTEEX\10T02218.DWG PLOTTAD: 2021-12-06 9:42 AV ANVÄNDARE ROBERT.HARFELDT