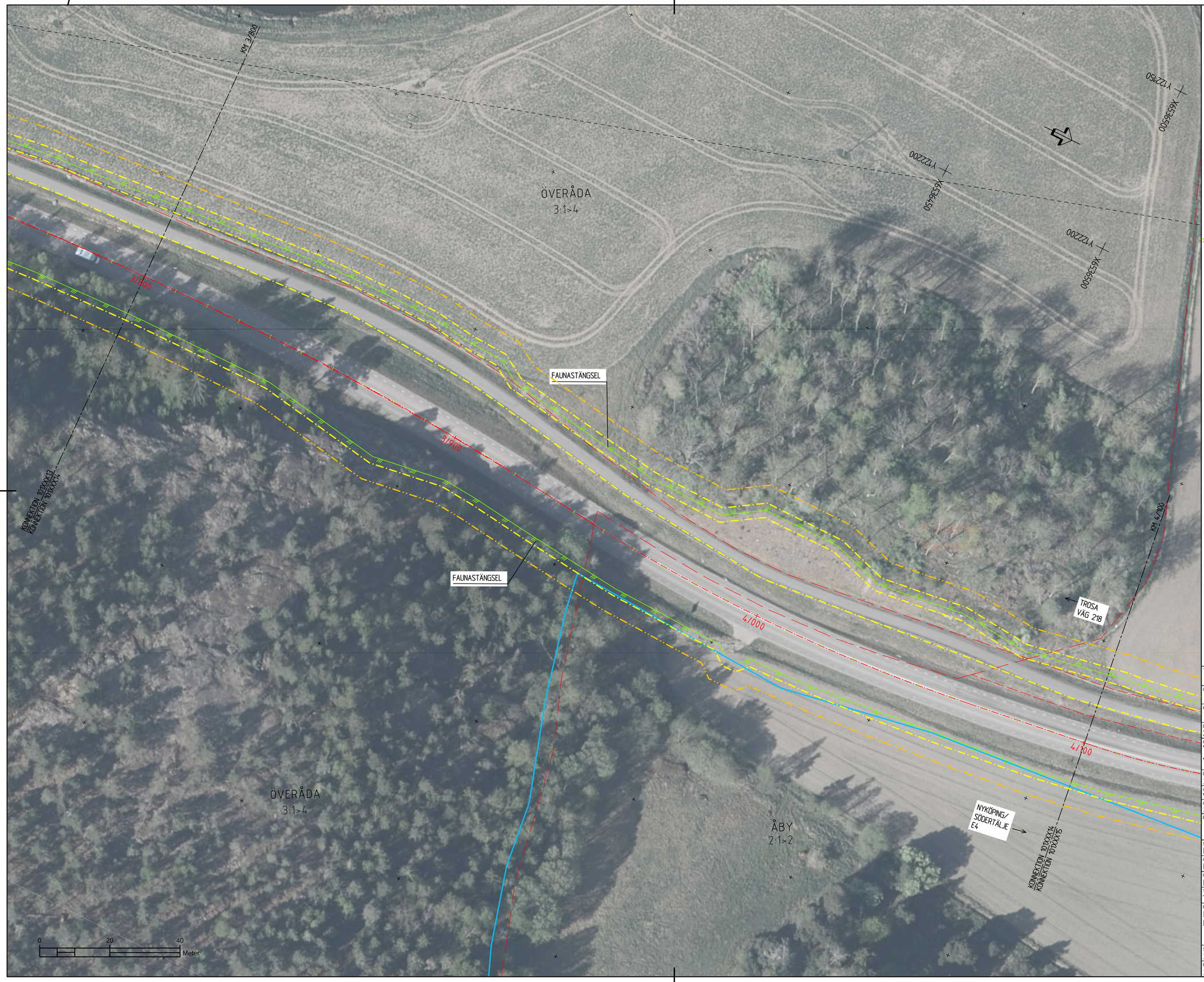

TECKENFÖRKLARING:

- STAKAD LINJE (X/XXX)
- DETALJPLANSGRÄNS
- KVARTERSGRÄNS
- FASTIGHETSGRÄNS
- TRAKTGRÄNS
- NATURA 2000
- BIOTOPSSKYDDSOBJEKT
- VÄGOMRÅDE
- TILLFÄLLIG NYTTJANDERÄTT
- NORRA HUSBY 3:8 — TRAKTNAMN / FASTIGHETSBETECKNING
- NYTT FAUNASTÄNGSEL
- NYTT VÄGRÄCKE
- NY TRUMMA

VÄGANLÄGGNINGAR

- NY ALLMÄN VÄG, ASFALT
- JUSTERING AV BEF. ALLMÄN VÄG
- NY GÅNG- OCH CYKELVÄG, ASFALT
- NY REFUGYTA
- VÄGDEL RIVS
- NYA VÄGSLÄNTER
- ILLUSTRATION NY BELYSNINGSSTOLPE
- PROJEKTERAD HÖJD (80)
- VALMADE PLATTOR

I vägområdet ingår kantremsa med:
2,0 meter i skogsmark
0,5 meter i åker
0,0 meter i tomtmark

BLADINDELNING

KOORDINATSYSTEM : SWEREF 99 18 00
HÖJDSYSTEM: RH2000

TYP AV PLAN	VÄGPLAN
GRANSKNINGSSTATUS / SYFTE	
HANDLINGSTYP	GRANSKNINGSHANDLING
DATUM: 2021-11-12	LEVERANS / ÄNDRINGS-PM
OBJEKT: VÄG 218 VAGNHÄRAD-TROSA D-LÄN	
DELOMRÅDE / BANDEL: 1 VÄG 218 VAGNHÄRAD - TROSA	
ANLÄGGNINGSDEL: VÄG 218	
OBJEKTNUMMER / KM: 165950	KONSTRUKTIONSNUMMER
BESTÄLLARE: TRAFIKVERKET	LEVERANTÖR: Loxia group
SKAPAD AV: F HÖRNFELDT	UPPDRAGSNUMMER: 19123
GODKÄND AV: R HARFELDT	AVDELNING: VÄG & JVG
RITNINGSTYP: PLANRITNING	
TEKNIKOMRÅDE / INNEHÅLL: T VÄGUTFORMNING OCH TRAFIK	
BESKRIVNING: ILLUSTRATIONSPLAN KM 3/800-4/100	
SKALA: 1:500	FORMAT: A1 / FÖRVALTNINGSNUMMER
RITNINGSNUMMER: 1 01 T 05 14	BLAD / NÄSTA BLAD / BET

FIL: L:\19123 VÄG 218 VAGNHÄRAD- TROSA VPL SAMT FLYG ARBETSMATERIAL\32 CAD\1-VÄTTER\1001054.DWG PLOTTAD: 2021-12-06 9:44 AV ANVÄNDARE: ROBERT.HARFELDT