FÖRKLARINGAR - NYTT FÖRSLAG

- FÖRESLAGEN 3-/4-VÄGSKORSNING MED VÄNSTERSVÄNGFÄLT (VIT)
- KÖRFÄLTSINDELNING (VIT)
- FÖRESLAGEN STÄNGD ANSLUTNING (VIT)
- FÖRESLAGEN ÖVERFART (VIT)
- FÖRESLAGEN MEDLÖPANDE IN-/UTFART (VIT)
- VÄG SOM FÖRESLÅS UTGÅR UR ALLMÄNT UNDERHÅLL
- HPL BEFINTLIG HÅLLPLATS SOM BIBEHÅLLS (VIT)
- HPL NY HÅLLPLATS (VIT)
- NY VÄGKANT (VIT)
- XX/XXX LÄNGDMÄTNING VÄG 35
- NY VILTSTÄNGSEL (VIT)
- FÖRESLAGEN NY VÄGYTA
- FÖRESLAGEN ENSKILD VÄG
- FÖRESLAGEN MITTRÄCKE
- FÖRESLAGEN SIDORÄCKE

FÖRKLARINGAR - BEFINTLIGHETER

- BEFINTLIG ELKABEL
- BEFINTLIG TELEKABEL
- BEFINTLIG OPTOKABEL
- BEFINTLIG VATTENLEDNING
- BEFINTLIG DAGVATTENLEDNING
- BEFINTLIG SPILLVATTENLEDNING
- FASTIGHETS GRÄNS (VIT)
- BEFINTLIG EK (VIT)

VILTSTÄNGSEL ÄR ENDAST SCHEMATISKT RITAT.
DETALJPROJEKTERING SKER I NÄSTA SKEDE

ANMÄRKNINGAR

PLANSYSTEM: SWEREF 99 16 30
HÖJDSYSTEM: RH 2000

ORIENTERING

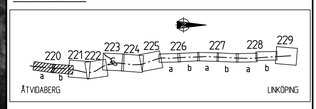

TYP AV PLAN
VÄGPLAN

GRANSKNINGSSTATUS / SYFTE

HANDLINGSTYP
SAMRÅDSHANDLING

DATUM
2019-04-11

LEVERANS / ÄNDRINGS-PM

OBJEKT
E-LÄN VÄG 35 ETAPPEN RÖSTEN-SANDTORPET

DELOMRÅDE / BANDEL
1 VÄG 35

ANLÄGGNINGSDEL
0 GEMENSAMT

OBJEKTNUMMER / KM
156795

KONSTRUKTIONSNUMMER

BESTÄLLARE
TRAFIKVERKET

LEVERANTÖR
SWECO

SKAPAD AV
I.JABUR

UPPDRAGSNUMMER
12704025

GODKÄND AV
N.CARLSEN

AVDELNING

RITNINGSTYP
PLANRITNING

TEKNIKOMRÅDE / INNEHÅLL
VÄGUTFORMNING OCH TRAFIK

BESKRIVNING
VÄG 35
KM 30/400 - 31/000
KM 31/000 - 31/600

SKALA
1:1000

FORMAT
A1

FÖRVALTNINGSNUMMER

RITNINGSNUMMER
1 00 T 02 20

BLAD

NÄSTA BLAD

BET

Ritning: P:\22783\12704025_Väg_35_Rösten_Sandtorpet\000\3_Genomförande\36_CAD\1_Skede\1\RIDet\100T0220.dwg Skapad av: Jabur, Ibrahim 2019 4 04 15:49

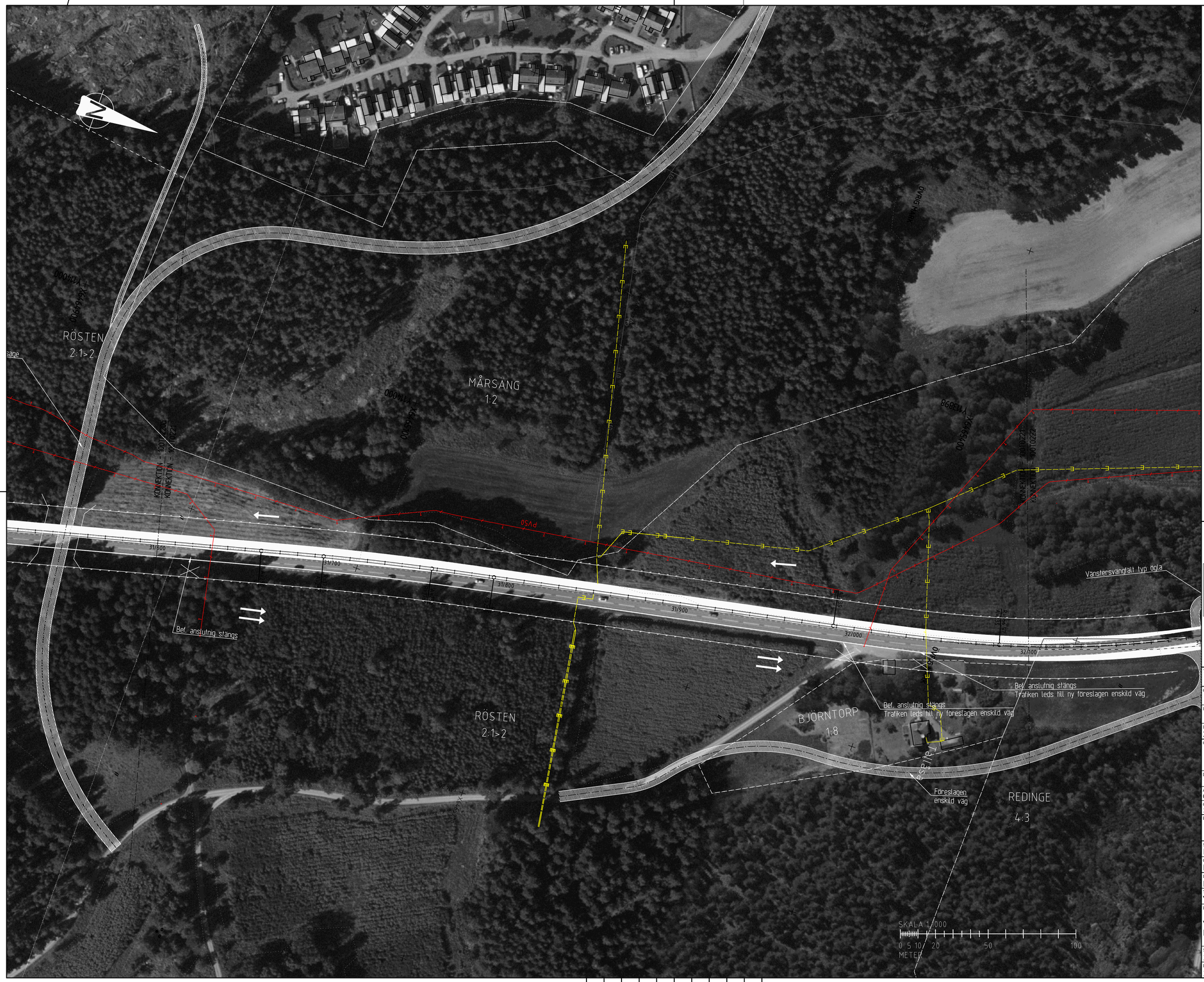

FÖRKLARINGAR - NYTT FÖRSLAG

- FÖRESLAGEN 3-/4-VÄGSKORSNING MED VÄNSTERSVÄNGFÄLT (VIT)
- KÖRFÄLTSINDELNING (VIT)
- FÖRESLAGEN STÄNGD ANSLUTNING (VIT)
- FÖRESLAGEN ÖVERFART (VIT)
- FÖRESLAGEN MEDLÖPANDE IN-/UTFART (VIT)
- VÄG SOM FÖRESLÅS UTGÅR UR ALLMÄNT UNDERHÅLL
- HPL — BEFINTLIG HÅLLPLATS SOM BIBEHÅLLS (VIT)
- HPL — NY HÅLLPLATS (VIT)
- NY VÄGKANT (VIT)
- XX/XXX — LÄNGDMÄTNING VÄG 35
- NY VILTSTÄNGSEL (VIT)
- FÖRESLAGEN NY VÄGYTA
- FÖRESLAGEN ENSKILD VÄG
- FÖRESLAGEN MITTRÄCKE
- FÖRESLAGEN SIDORÄCKE

FÖRKLARINGAR - BEFINTLIGHETER

- BEFINTLIG ELKABEL
- BEFINTLIG TELEKABEL
- BEFINTLIG OPTOKABEL
- BEFINTLIG VATTENLEDNING
- BEFINTLIG DAGVATTENLEDNING
- BEFINTLIG SPILLVATTENLEDNING
- FASTIGHETS GRÄNS (VIT)
- BEFINTLIG EK (VIT)

VILTSTÄNGSEL ÄR ENDAST SCHEMATISKT RITAT.
DETALJPROJEKTERING SKER I NÄSTA SKEDE

ANMÄRKNINGAR

PLANSYSTEM: SWEREF 99 16 30
HÖJDSYSTEM: RH 2000

ORIENTERING

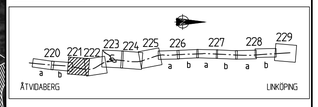

TYP AV PLAN: VÄGPLAN

GRANSKNINGSSTATUS / SYFTE:

HANDLINGSTYP: SAMRÅDSHANDLING

DATUM	LEVERANS / ÄNDRINGS-PM
2019-04-11	

OBJEKT: E-LÄN VÄG 35 ETAPPEN RÖSTEN-SANDTORPET

DELOMRÅDE / BANDEL: 1 VÄG 35

ANLÄGGNINGSDEL: 0 GEMENSAMT

OBJEKTNUMMER / KM	KONSTRUKTIONSNUMMER
156795	

BESTÄLLARE	LEVERANTÖR
TRAFIKVERKET	SWECO

SKAPAD AV	UPPDRAGSNUMMER
I.JABUR	12704025
GODKÄND AV	AVDELNING
N.CARLSEN	

RITNINGSTYP: PLANRITNING

TEKNIKOMRÅDE / INNEHÅLL: VÄGUTFORMNING OCH TRAFIK

BESKRIVNING: VÄG 35
KM 31/600 - 32/100

SKALA	FORMAT	FÖRVALTNINGSNUMMER
1:1000	A1	

RITNINGSNUMMER	BLAD	NÄSTA BLAD	BET
1 01 T 02 21			

XREF MODELL\12704_Väg_35_Rösten_Sandtorpet\Vägutformning\Plan\12704025_Väg_35_Rösten_Sandtorpet_Vägutformning_Plan_Skiss.dwg
MODELL\12704_Väg_35_Rösten_Sandtorpet\Vägutformning\Plan\12704025_Väg_35_Rösten_Sandtorpet_Vägutformning_Plan_Skiss_Bef.dwg
MODELL\12704_Väg_35_Rösten_Sandtorpet\Vägutformning\Plan\12704025_Väg_35_Rösten_Sandtorpet_Vägutformning_Plan_Skiss_Bef_Ny.dwg
MODELL\12704_Väg_35_Rösten_Sandtorpet\Vägutformning\Plan\12704025_Väg_35_Rösten_Sandtorpet_Vägutformning_Plan_Skiss_Ny.dwg
MODELL\12704_Väg_35_Rösten_Sandtorpet\Vägutformning\Plan\12704025_Väg_35_Rösten_Sandtorpet_Vägutformning_Plan_Skiss_Ny_Bef.dwg
MODELL\12704_Väg_35_Rösten_Sandtorpet\Vägutformning\Plan\12704025_Väg_35_Rösten_Sandtorpet_Vägutformning_Plan_Skiss_Ny_Bef_Ny.dwg
MODELL\12704_Väg_35_Rösten_Sandtorpet\Vägutformning\Plan\12704025_Väg_35_Rösten_Sandtorpet_Vägutformning_Plan_Skiss_Ny_Bef_Ny_Ny.dwg
MODELL\12704_Väg_35_Rösten_Sandtorpet\Vägutformning\Plan\12704025_Väg_35_Rösten_Sandtorpet_Vägutformning_Plan_Skiss_Ny_Ny.dwg

Ritning: P:\12704\Y\04\25_Väg_35_Rösten_Sandtorpet\Vägutformning\Plan\12704025_Väg_35_Rösten_Sandtorpet_Vägutformning_Plan_Skiss.dwg Skapad av: Jabur, Ibrahim 2019-4-04 15:53

FÖRKLARINGAR - NYTT FÖRSLAG

- FÖRESLAGEN 3-/4-VÄGSKORSNING MED VÄNSTERSVÄNGFÄLT (VIT)
- KÖRFÄLTSINDELNING (VIT)
- FÖRESLAGEN STÄNGD ANSLUTNING (VIT)
- FÖRESLAGEN ÖVERFART (VIT)
- FÖRESLAGEN MEDLÖPANDE IN-/UTFART (VIT)
- VÄG SOM FÖRESLÅS UTGÅR UR ALLMÄNT UNDERHÅLL
- HPL — BEFINTLIG HÅLLPLATS SOM BIBEHÅLLS (VIT)
- HPL — NY HÅLLPLATS (VIT)
- NY VÄGKANT (VIT)
- XX/XXX — LÄNGDMÄTNING VÄG 35
- NY VILTSTÄNGSEL (VIT)
- FÖRESLAGEN NY VÄGYTA
- FÖRESLAGEN ENSKILD VÄG
- FÖRESLAGEN MITTRÄCKE
- FÖRESLAGEN SIDORÄCKE

FÖRKLARINGAR - BEFINTLIGHETER

- BEFINTLIG ELKABEL
- BEFINTLIG TELEKABEL
- BEFINTLIG OPTOKABEL
- BEFINTLIG VATTENLEDNING
- BEFINTLIG DAGVATTENLEDNING
- BEFINTLIG SPILLVATTENLEDNING
- FASTIGHETS GRÄNS (VIT)
- BEFINTLIG EK (VIT)

VILTSTÄNGSEL ÄR ENDAST SCHEMATISKT RITAT.
DETALJPROJEKTERING SKER I NÄSTA SKEDE

ANMÄRKNINGAR

PLANSYSTEM: SWEREF 99 16 30
HÖJDSYSTEM: RH 2000

ORIENTERING

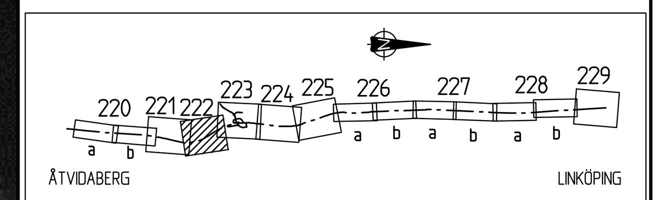

TYP AV PLAN: VÄGPLAN	
GRANSKNINGSSTATUS / SYFTE	
HANDLINGSTYP: SAMRÅDSHANDLING	
DATUM: 2019-04-11	LEVERANS / ÄNDRINGS-PM
OBJEKT: E-LÄN VÄG 35 ETAPPEN RÖSTEN-SANDTORPET	
DELOMRÅDE / BANDEL: 1 VÄG 35	
ANLÄGGNINGSDEL: 0 GEMENSAMT	
OBJEKTNUMMER / KM: 156795	KONSTRUKTIONSNUMMER
BESTÄLLARE: TRAFIKVERKET	LEVERANTÖR: SWECO
SKAPAD AV: I.JABUR	UPPDRAGSNUMMER: 12704025
GODKÄND AV: N.CARLSEN	AVDELNING
RITNINGSTYP: PLANRITNING	
TEKNIKOMRÅDE / INNEHÅLL: VÄGUTFORMNING OCH TRAFIK	
BESKRIVNING: VÄG 35 KM 32/100 - 32/750	
SKALA: 1:1000 / FORMAT: A1	FÖRVALTNINGSNUMMER
RITNINGSNUMMER: 1 01 T 02 22	BLAD / NÄSTA BLAD / BET

Ritning: P:\22183\12704025_Väg_35_Rösten_Sandtorpet\000\3_Genomforande\36_CAD\1_Skede\T\RitDef\100T0222.dwg Skapad av: Jabur, Ibrahim 2019 4 04 15:53

XREF: MODELL\C1009404 MODELL\C1009405 MODELL\C1009406 MODELL\X0009301 MODELL\X0009401 MODELL\X0009402 MODELL\ALT2B MODELL

FÖRKLARINGAR - NYTT FÖRSLAG

- FÖRESLAGEN 3-/4-VÄGSKORSNING MED VÄNSTERSVÄNGFÄLT (VIT)
- KÖRFÄLTSINDELNING (VIT)
- FÖRESLAGEN STÄNGD ANSLUTNING (VIT)
- FÖRESLAGEN ÖVERFART (VIT)
- FÖRESLAGEN MEDLÖPANDE IN-/UTFART (VIT)
- VÄG SOM FÖRESLÅS UTGÅR UR ALLMÄNT UNDERHÅLL
- HPL — BEFINTLIG HÅLLPLATS SOM BIBEHÅLLS (VIT)
- HPL — NY HÅLLPLATS (VIT)
- NY VÄGKANT (VIT)
- XX/XXX — LÄNGDMÄTNING VÄG 35
- NY VILTSTÄNGSEL (VIT)
- FÖRESLAGEN NY VÄGYTA
- FÖRESLAGEN ENSKILD VÄG
- FÖRESLAGEN MITTRÄCKE
- FÖRESLAGEN SIDORÄCKE

FÖRKLARINGAR - BEFINTLIGHETER

- BEFINTLIG ELKABEL
- BEFINTLIG TELEKABEL
- BEFINTLIG OPTOKABEL
- BEFINTLIG VATTENLEDNING
- BEFINTLIG DAGVATTENLEDNING
- BEFINTLIG SPILLVATTENLEDNING
- FASTIGHETS GRÄNS (VIT)
- BEFINTLIG EK (VIT)

VILTSTÄNGSEL ÄR ENDAST SCHEMATISKT RITAT. DETALJPROJEKTERING SKER I NÄSTA SKEDE

ANMÄRKNINGAR

PLANSYSTEM: SWEREF 99 16 30
HÖJDSYSTEM: RH 2000

ORIENTERING

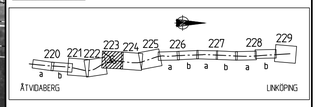

TYP AV PLAN: VÄGPLAN

GRANSKNINGSSTATUS / SYFTE:

HANDLINGSTYP: SAMRÅDSHANDLING

DATUM: 2019-04-11

LEVERANS / ÄNDRINGS-PM:

OBJEKT: E-LÄN VÄG 35 ETAPPEN RÖSTEN-SANDTORPET

DELOMRÅDE / BANDEL: 1 VÄG 35

ANLÄGGNINGSDEL: 0 GEMENSAMT

OBJEKTNUMMER / KM: 156795

KONSTRUKTIONSNUMMER:

BESTÄLLARE: TRAFIKVERKET

LEVERANTÖR: SWECO

SKAPAD AV: I.JABUR

UPPDRAGSNUMMER: 12704025

GODKÄND AV: N.CARLSEN

AVDELNING:

RITNINGSTYP: PLANRITNING

TEKNIKOMRÅDE / INNEHÅLL: VÄGUTFORMNING OCH TRAFIK

BESKRIVNING: VÄG 35
KM 32/750 - 33/350

SKALA: 1:1000

FORMAT: A1

FÖRVALTNINGSNUMMER:

RITNINGSNUMMER: 1 01 T 02 23

BLAD:

NÄSTA BLAD:

BET:

XREF MODELL\XXXA1A
MODELL\XXXA2S
MODELL\XXXA3S
MODELL\XXXTP01
MODELL\XXXPM01
MODELL\XXXA4_05 MODELL

Ritning: P:\12704025\Vägg_ls_Rösten_Sandtorpet\VäN\3.Genomförande\3b_CAD\1.Utskrift\VäN01\T02223.dwg Skapad av: ibrahim 2019 4 04, 15:53

FÖRKLARINGAR - NYTT FÖRSLAG

- FÖRESLAGEN 3-/4-VÄGSKORSNING MED VÄNSTERSVÄNGFÄLT (VIT)
- KÖRFÄLTSINDELNING (VIT)
- FÖRESLAGEN STÄNGD ANSLUTNING (VIT)
- FÖRESLAGEN ÖVERFART (VIT)
- FÖRESLAGEN MEDLÖPANDE IN-/UTFART (VIT)
- VÄG SOM FÖRESLÅS UTGÅR UR ALLMÄNT UNDERHÅLL
- HPL — BEFINTLIG HÅLLPLATS SOM BIBEHÅLLS (VIT)
- HPL — NY HÅLLPLATS (VIT)
- NY VÄGKANT (VIT)
- XX/XXX — LÄNGDMÄTNING VÄG 35
- NY VILTSTÄNGSEL (VIT)
- FÖRESLAGEN NY VÄGYTA
- FÖRESLAGEN ENSKILD VÄG
- FÖRESLAGEN MITTRÄCKE
- FÖRESLAGEN SIDORÄCKE

FÖRKLARINGAR - BEFINTLIGHETER

- BEFINTLIG ELKABEL
- BEFINTLIG TELEKABEL
- BEFINTLIG OPTOKABEL
- BEFINTLIG VATTENLEDNING
- BEFINTLIG DAGVATTENLEDNING
- BEFINTLIG SPILLVATTENLEDNING
- FASTIGHETS GRÄNS (VIT)
- BEFINTLIG EK (VIT)

VILTSTÄNGSEL ÄR ENDAST SCHEMATISKT RITAT. DETALJPROJEKTERING SKER I NÄSTA SKEDE

ANMÄRKNINGAR

PLANSYSTEM: SWEREF 99 16 30
HÖJDSYSTEM: RH 2000

ORIENTERING

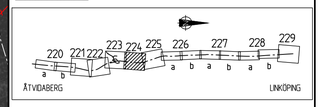

TYP AV PLAN: VÄGPLAN

GRANSKNINGSSTATUS / SYFTE:

HANDLINGSTYP: SAMRÅDSHANDLING

DATUM	LEVERANS / ÄNDRINGS-PM
2019-04-11	

OBJEKT: E-LÄN VÄG 35 ETAPPEN RÖSTEN-SANDTORPET

DELOMRÅDE / BANDEL: 1 VÄG 35

ANLÄGGNINGSDEL: 0 GEMENSAMT

OBJEKTNUMMER / KM	KONSTRUKTIONSNUMMER
156795	

BESTÄLLARE	LEVERANTÖR
TRAFIKVERKET	SWECO

SKAPAD AV	UPPDRAGSNUMMER
I.JABUR	12704025
GODKÄND AV	AVDELNING
N.CARLSEN	

RITNINGSTYP: PLANRITNING

TEKNIKOMRÅDE / INNEHÅLL: VÄGUTFORMNING OCH TRAFIK

BESKRIVNING: VÄG 35
KM 33/350 - 34/000

SKALA	FORMAT	FÖRVALTNINGSNUMMER
1:1000	A1	

RITNINGSNUMMER	BLAD	NÄSTA BLAD	BET
1 01 T 02 24			

Ritning C:\SWECO\VIAK\Projekt\Vag_35_Rosten_Sandtorpet\1000\12704025_Vag_35_Rosten_Sandtorpet_1000_1_01_T_02_24.dwg ritad av I.JABUR 2019-04-10 15:54

MODELL:V0059404
MODELL:V0059405
MODELL:V0059406
MODELL:V0059391
MODELL:V0059401
MODELL:V0059402
MODELL:A1-28 MODELL
XREF

FÖRKLARINGAR - NYTT FÖRSLAG

FÖRESLAGEN 3-/4-VÄGSKORSNING MED VÄNSTERSVÄNGFÄLT (VIT)

KÖRFÄLTSINDELNING (VIT)

FÖRESLAGEN STÄNGD ANSLUTNING (VIT)

FÖRESLAGEN ÖVERFART (VIT)

FÖRESLAGEN MEDLÖPANDE IN-/UTFART (VIT)

VÄG SOM FÖRESLÅS UTGÅR UR ALLMÄNT UNDERHÅLL

HPL BEFINTLIG HÅLLPLATS SOM BIBEHÅLLS (VIT)

HPL NY HÅLLPLATS (VIT)

NY VÄGKANT (VIT)

XX/XXX LÄNGDMÄTNING VÄG 35

NY VILTSTÄNGSEL (VIT)

FÖRESLAGEN NY VÄGYTA

FÖRESLAGEN ENSKILD VÄG

FÖRESLAGEN MITTRÄCKE

FÖRESLAGEN SIDORÄCKE

FÖRKLARINGAR - BEFINTLIGHETER

BEFINTLIG ELKABEL

BEFINTLIG TELEKABEL

BEFINTLIG OPTOKABEL

BEFINTLIG VATTENLEDNING

BEFINTLIG DAGVATTENLEDNING

BEFINTLIG SPILLVATTENLEDNING

FASTIGHETS GRÄNS (VIT)

BEFINTLIG EK (VIT)

VILTSTÄNGSEL ÄR ENDAST SCHEMATISKT RITAT.
DETALJPROJEKTERING SKER I NÄSTA SKEDE

ANMÄRKNINGAR

PLANSYSTEM: SWEREF 99 16 30
HÖJDSYSTEM: RH 2000

ORIENTERING

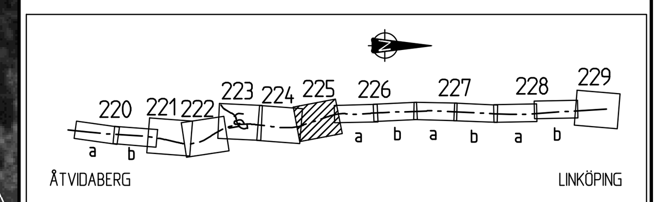

TYP AV PLAN
VÄGPLAN

GRANSKNINGSSTATUS / SYFTE

HANDLINGSTYP
SAMRÅDSHANDLING

DATUM
2019-04-11

LEVERANS / ÄNDRINGS-PM

OBJEKT
E-LÄN VÄG 35 ETAPPEN RÖSTEN-SANDTORPET

DELOMRÅDE / BANDEL
1 VÄG 35

ANLÄGGNINGSDEL
0 GEMENSAMT

OBJEKTNUMMER / KM
156795

KONSTRUKTIONSNUMMER

BESTÄLLARE
TRAFIKVERKET

LEVERANTÖR
SWECO

SKAPAD AV
I.JABUR

UPPDRAGSNUMMER
12704025

GODKÄND AV
N.CARLSEN

AVDELNING

RITNINGSTYP
PLANRITNING

TEKNIKOMRÅDE / INNEHÅLL
VÄGUTFORMNING OCH TRAFIK

BESKRIVNING
VÄG 35
KM 34000 - 34/600

SKALA
1:1000

FORMAT
A1

FÖRVALTNINGSNUMMER

RITNINGSNUMMER
1 01 T 02 25

BLAD

NÄSTA BLAD

BET

Ritning: P:\22183\12704025_Väg_35_Rösten_Sandtorpet\000\3_Genomförande\36_CAD\1_Skede\T\RitDef\100T0225.dwg Skapad av: Jabur, Ibrahim 2019 4 04 15:54

XREF: MODELL\C1009404 MODELL\C1009405 MODELL\C1009406 MODELL\X0009301 MODELL\X0009401 MODELL\X0009402 MODELL\ALT2B MODELL

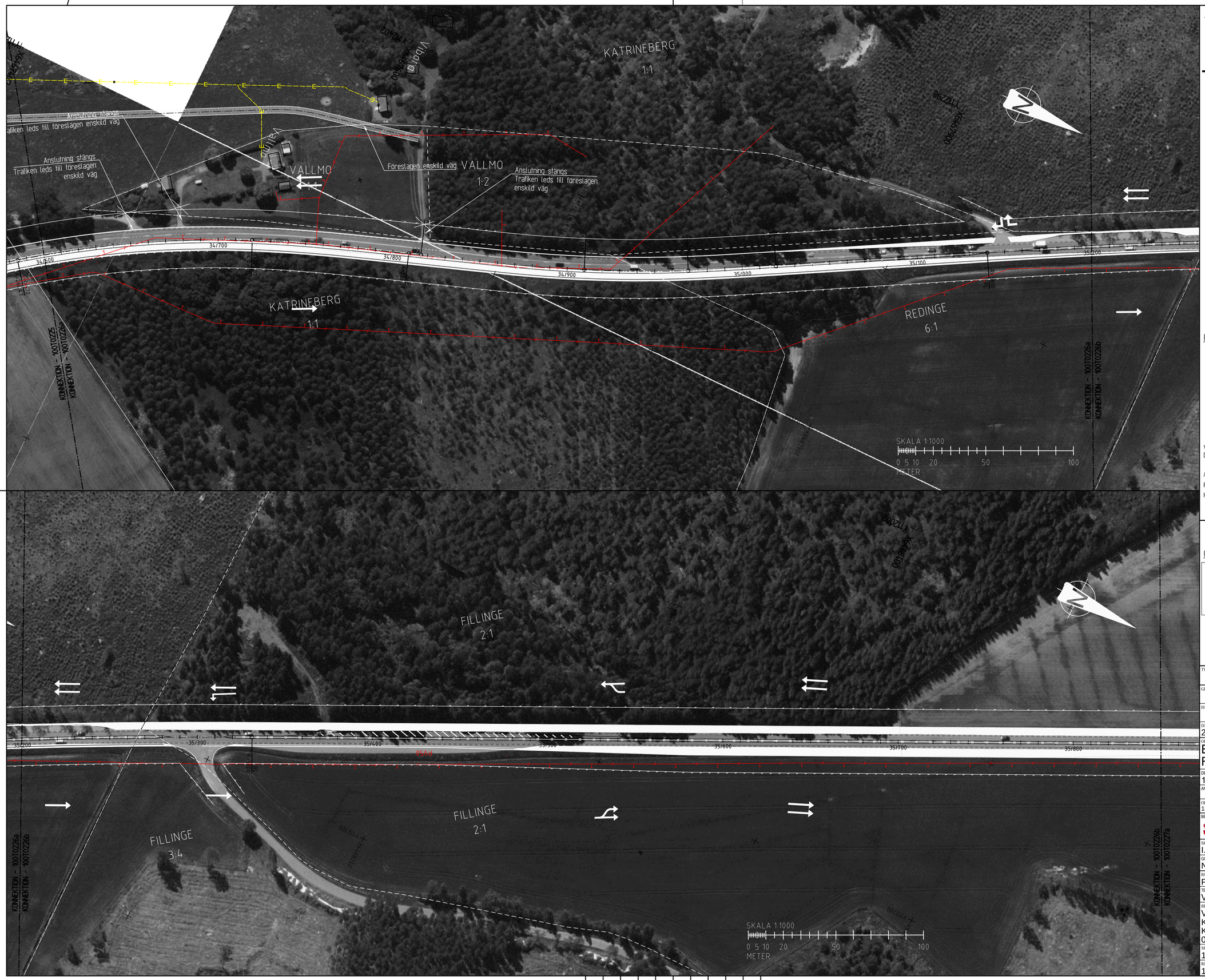

FÖRKLARINGAR - NYTT FÖRSLAG

- FÖRESLAGEN 3-/4-VÄGSKORSNING MED VÄNSTERSVÄNGFÄLT (VIT)
- KÖRFÄLTSINDELNING (VIT)
- FÖRESLAGEN STÄNGD ANSLUTNING (VIT)
- FÖRESLAGEN ÖVERFART (VIT)
- FÖRESLAGEN MEDLÖPANDE IN-/UTFART (VIT)
- VÄG SOM FÖRESLÅS UTGÅR UR ALLMÄNT UNDERHÅLL
- HPL — BEFINTLIG HÅLLPLATS SOM BIBEHÅLLS (VIT)
- HPL — NY HÅLLPLATS (VIT)
- NY VÄGKANT (VIT)
- XX/XXX — LÄNGDMÄTNING VÄG 35
- NY VILTSTÄNGSEL (VIT)
- FÖRESLAGEN NY VÄGYTA
- FÖRESLAGEN ENSKILD VÄG
- FÖRESLAGEN MITTRÄCKE
- FÖRESLAGEN SIDORÄCKE

FÖRKLARINGAR - BEFINTLIGHETER

- BEFINTLIG ELKABEL
- BEFINTLIG TELEKABEL
- BEFINTLIG OPTOKABEL
- BEFINTLIG VATTENLEDNING
- BEFINTLIG DAGVATTENLEDNING
- BEFINTLIG SPILLVATTENLEDNING
- FASTIGHETS GRÄNS (VIT)
- BEFINTLIG EK (VIT)

VILTSTÄNGSEL ÄR ENDAST SCHEMATISKT RITAT.
DETALJPROJEKTERING SKER I NÄSTA SKEDE

ANMÄRKNINGAR

PLANSYSTEM: SWEREF 99 16 30
HÖJDSYSTEM: RH 2000

ORIENTERING

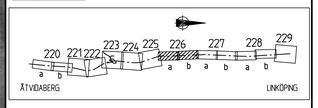

TYP AV PLAN: VÄGPLAN

GRANSKNINGSSTATUS / SYFTE:

HANDLINGSTYP: SAMRÅDSHANDLING

DATUM: 2019-04-11
LEVERANS / ÄNDRINGS-PM:

OBJEKT: E-LÄN VÄG 35 ETAPPEN RÖSTEN-SANDTORPET

DELOMRÅDE / BANDEL: 1 VÄG 35

ANLÄGGNINGSDEL:

OBJEKTNUMMER / KM: 156795
KONSTRUKTIONSNUMMER:

BESTÄLLARE: TRAFIKVERKET
LEVERANTÖR: SWECO

SKAPAD AV: I.JABUR
UPPDRAGSNUMMER: 12704025
GODKÄND AV: N.CARLSEN
AVDELNING:

RITNINGSTYP: PLANRITNING

TEKNIKOMRÅDE / INNEHÅLL: VÄGUTFORMNING OCH TRAFIK

BESKRIVNING:
VÄG 35
KM 34/600 - 35/200
KM 35/200 - 35/850
0 GEMENSAMT

SKALA: 1:1000
FORMAT: A1
FÖRVALTNINGSNUMMER:

RITNINGSNUMMER: 1 01 T 02 26
BLAD:
NÄSTA BLAD:
BET:

XREF MODELL\XXXA1A
MODELL\XXXA2A
MODELL\XXXB2A
MODELL\XXXP2A1
MODELL\XXXP2A2
MODELL\XXXP4A2
MODELL\1_01_T_0226

Ritning: P:\12704025_Väg_35_Rösten_Sandtorpet\XXX\3.Genomförande\3b_CAD\1.Skisser\1 NRBef\1001T0226.dwg Skapad av: ijabur, torsdag 2019 4 04, 10:55

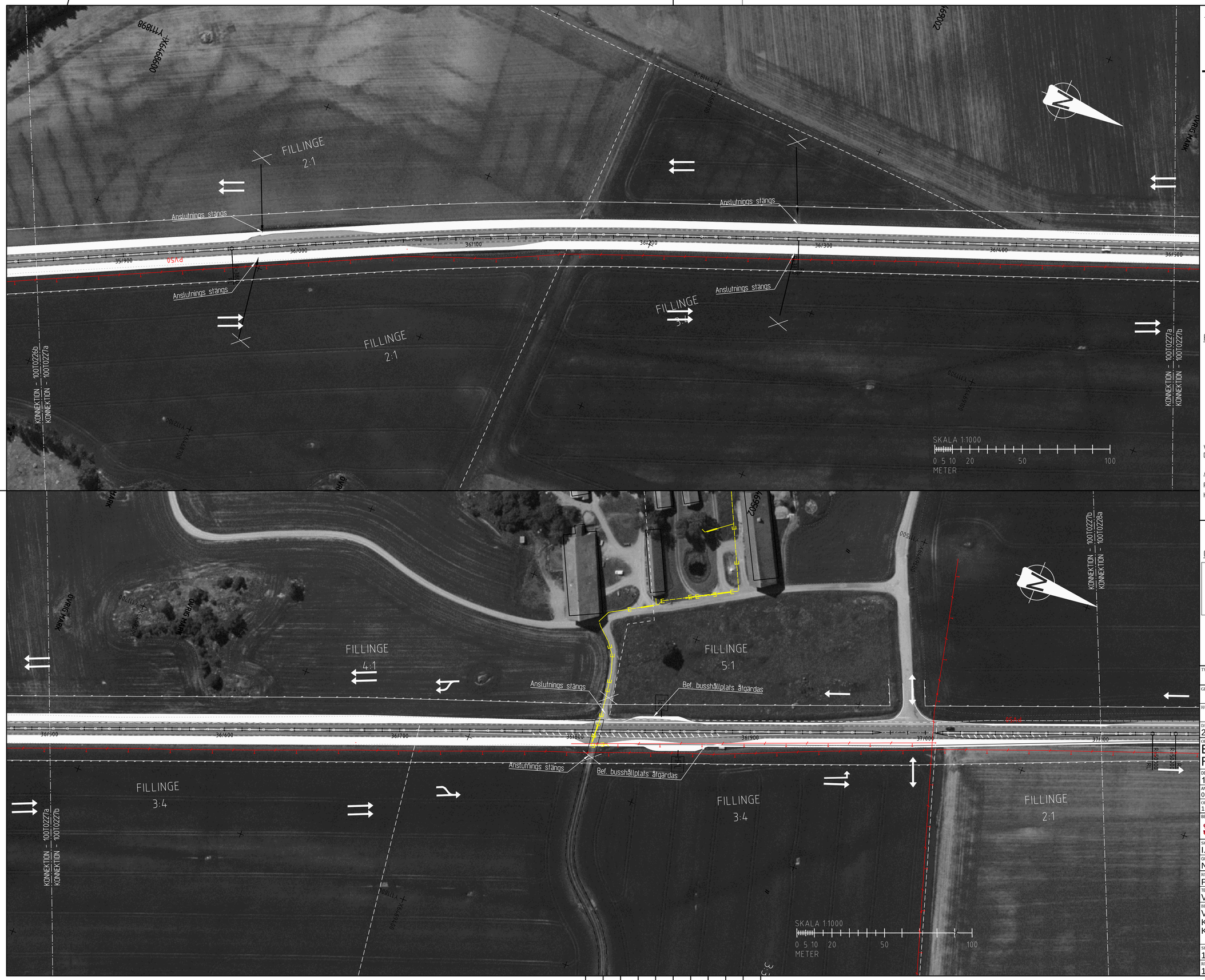

FÖRKLARINGAR - NYTT FÖRSLAG

- FÖRESLAGEN 3-/4-VÄGSKORSNING MED VÄNSTERSVÄNGFÄLT (VIT)
- KÖRFÄLTSINDELNING (VIT)
- FÖRESLAGEN STÄNGD ANSLUTNING (VIT)
- FÖRESLAGEN ÖVERFART (VIT)
- FÖRESLAGEN MEDLÖPANDE IN-/UTFART (VIT)
- VÄG SOM FÖRESLÅS UTGÅR UR ALLMÄNT UNDERHÅLL
- HPL — BEFINTLIG HÅLLPLATS SOM BIBEHÅLLS (VIT)
- HPL — NY HÅLLPLATS (VIT)
- NY VÄGKANT (VIT)
- XX/XXX — LÄNGDMÄTNING VÄG 35
- NY VILTSTÄNGSEL (VIT)
- FÖRESLAGEN NY VÄGYTA
- FÖRESLAGEN ENSKILD VÄG
- FÖRESLAGEN MITTRÄCKE
- FÖRESLAGEN SIDORÄCKE

FÖRKLARINGAR - BEFINTLIGHETER

- BEFINTLIG ELKABEL
- BEFINTLIG TELEKABEL
- BEFINTLIG OPTOKABEL
- BEFINTLIG VATTENLEDNING
- BEFINTLIG DAGVATTENLEDNING
- BEFINTLIG SPILLVATTENLEDNING
- FASTIGHETS GRÄNS (VIT)
- BEFINTLIG EK (VIT)

VILTSTÄNGSEL ÄR ENDAST SCHEMATISKT RITAT. DETALJPROJEKTERING SKER I NÄSTA SKEDE

ANMÄRKNINGAR

PLANSYSTEM: SWEREF 99 16 30
HÖJDSYSTEM: RH 2000

ORIENTERING

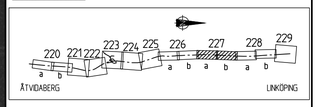

TYP AV PLAN: VÄGPLAN

GRANSKNINGSSTATUS / SYFTE:

HANDLINGSTYP: SAMRÅDSHANDLING

DATUM: 2019-04-11
LEVERANS / ÄNDRINGS-PM:

OBJEKT: E-LÄN VÄG 35 ETAPPEN RÖSTEN-SANDTORPET

DELOMRÅDE / BANDEL: 1 VÄG 35

ANLÄGGNINGSDEL: 0 GEMENSAMT

OBJEKTNUMMER / KM: 156795

KONSTRUKTIONSNUMMER:

BESTÄLLARE: TRAFIKVERKET

LEVERANTÖR: SWECO

SKAPAD AV: I.JABUR
UPPDRAGSNUMMER: 12704025

GODKÄND AV: N.CARLSEN
AVDELNING:

RITNINGSTYP: PLANRITNING

TEKNIKOMRÅDE / INNEHÅLL: VÄGUTFORMNING OCH TRAFIK

BESKRIVNING: VÄG 35
KM 35/850 - 36/500
KM 36/500 - 37/100

SKALA: 1:1000
FORMAT: A1
FÖRVALTNINGSNUMMER:

RITNINGSNUMMER: 1 01 T 02 27
BLAD:
NÄSTA BLAD:
BET:

Ritning: P:\12704025_Väg_35_Rösten_Sandtorpet\000\3.Genomförande\3b_CAD\I.Jabur\N:\NRBdrift\100T0227.dwg Skapad av: jabur, lördag 2019 4 06, 10:55

XREF MODELL\100P0A1
MODELL\100P0A2
MODELL\100P0A3
MODELL\100P0P1
MODELL\100P0P2
MODELL\100P0A0
MODELL\4_09 MODELL

KONNEKTION - 100T0227b
KONNEKTION - 100T0228a

FILLINGE 5:1

FILLINGE 1:1

FILLINGE 2:1

FILLINGE 1:1

Föreslagen nöduppställningsplats

Anslutning stängs

Bef. busshållplats åtgärdas

KONNEKTION - 100T0228a
KONNEKTION - 100T0228b

SKALA 1:1000
0 5 10 20 50 100
METER

FÖRKLARINGAR - NYTT FÖRSLAG

- FÖRESLAGEN 3-/4-VÄGSKORSNING MED VÄNSTERSVÄNGFÄLT (VIT)
- KÖRFÄLTSINDELNING (VIT)
- FÖRESLAGEN STÄNGD ANSLUTNING (VIT)
- FÖRESLAGEN ÖVERFART (VIT)
- FÖRESLAGEN MEDLÖPANDE IN-/UTFART (VIT)
- VÄG SOM FÖRESLÅS UTGÅR UR ALLMÄNT UNDERHÅLL
- HPL — BEFINTLIG HÅLLPLATS SOM BIBEHÅLLS (VIT)
- HPL — NY HÅLLPLATS (VIT)
- NY VÄGKANT (VIT)
- XX/XXX — LÄNGDMÄTNING VÄG 35
- NY VILTSTÄNGSEL (VIT)
- FÖRESLAGEN NY VÄGYTA
- FÖRESLAGEN ENSKILD VÄG
- FÖRESLAGEN MITTRÄCKE
- FÖRESLAGEN SIDORÄCKE

FÖRKLARINGAR - BEFINTLIGHETER

- BEFINTLIG ELKABEL
- BEFINTLIG TELEKABEL
- BEFINTLIG OPTOKABEL
- BEFINTLIG VATTENLEDNING
- BEFINTLIG DAGVATTENLEDNING
- BEFINTLIG SPILLVATTENLEDNING
- FASTIGHETS GRÄNS (VIT)
- BEFINTLIG EK (VIT)

VILTSTÄNGSEL ÄR ENDAST SCHEMATISKT RITAT.
DETALJPROJEKTERING SKER I NÄSTA SKEDE

ANMÄRKNINGAR

PLANSYSTEM: SWEREF 99 16 30
HÖJDSYSTEM: RH 2000

ORIENTERING

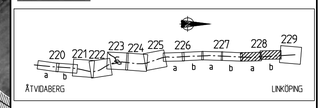

TYP AV PLAN
VÄGPLAN

GRANSKNINGSSTATUS / SYFTE

HANDLINGSTYP
SAMRÅDSHANDLING

DATUM: 2019-04-11
LEVERANS / ÄNDRINGS-PM:

OBJEKT
E-LÄN VÄG 35 ETAPPEN RÖSTEN-SANDTORPET

DELOMRÅDE / BANDEL
1 VÄG 35

ANLÄGGNINGSDEL
0 GEMENSAMT

OBJEKTNUMMER / KM: 156795
KONSTRUKTIONSNUMMER:

BESTÄLLARE: TRAFIKVERKET
LEVERANTÖR: SWECO

SKAPAD AV: I.JABUR
UPPDRAGSNUMMER: 12704025
GODKÄND AV: N.CARLSEN
AVDELNING:

RITNINGSTYP
PLANRITNING

TEKNIKOMRÅDE / INNEHÅLL
VÄGUTFORMNING OCH TRAFIK

BESKRIVNING
VÄG 35
KM 37/100 - 37/750
KM 37/770 - 38/400

SKALA: 1:1000
FORMAT: A1
FÖRVALTNINGSNUMMER:
RITNINGSNUMMER: 1 01 T 02 28
BLAD:
NÄSTA BLAD:
BET:

Ritning: E:\2704\01\2704025_Vag_Ritningar\Samrådsplan\W0003_Gemensamt\vp_SK_TRAFIKVERKET\100T0227\Delvag\100T0227_Delvag_Samrådsplan_W0003_Gemensamt.dwg av: jabur Datum: 2019-04-11 15:59

FÖRKLARINGAR - NYTT FÖRSLAG

- FÖRESLAGEN 3-/4-VÄGSKORSNING MED VÄNSTERSVÄNGFÄLT (VIT)
- KÖRFÄLTSINDELNING (VIT)
- FÖRESLAGEN STÄNGD ANSLUTNING (VIT)
- FÖRESLAGEN ÖVERFART (VIT)
- FÖRESLAGEN MEDLÖPANDE IN-/UTFART (VIT)
- VÄG SOM FÖRESLÅS UTGÅR UR ALLMÄNT UNDERHÅLL
- HPL — BEFINTLIG HÅLLPLATS SOM BIBEHÅLLS (VIT)
- HPL — NY HÅLLPLATS (VIT)
- NY VÄGKANT (VIT)
- XX/XXX — LÄNGDMÄTNING VÄG 35
- NY VILTSTÄNGSEL (VIT)
- FÖRESLAGEN NY VÄGYTA
- FÖRESLAGEN ENSKILD VÄG
- FÖRESLAGEN MITTRÄCKE
- FÖRESLAGEN SIDORÄCKE

FÖRKLARINGAR - BEFINTLIGHETER

- BEFINTLIG ELKABEL
- BEFINTLIG TELEKABEL
- BEFINTLIG OPTOKABEL
- BEFINTLIG VATTENLEDNING
- BEFINTLIG DAGVATTENLEDNING
- BEFINTLIG SPILLVATTENLEDNING
- FASTIGHETS GRÄNS (VIT)
- BEFINTLIG EK (VIT)

VILTSTÄNGSEL ÄR ENDAST SCHEMATISKT RITAT.
DETALJPROJEKTERING SKER I NÄSTA SKEDE

ANMÄRKNINGAR

PLANSYSTEM: SWEREF 99 16 30
HÖJDSYSTEM: RH 2000

ORIENTERING

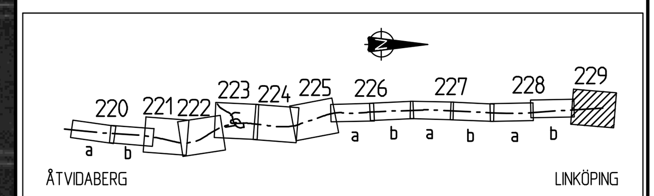

TYP AV PLAN: VÄGPLAN	
GRANSKNINGSSTATUS / SYFTE	
HANDLINGSTYP: SAMRÅDSHANDLING	
DATUM: 2019-04-11	LEVERANS / ÄNDRINGS-PM
OBJEKT: E-LÄN VÄG 35 ETAPPEN RÖSTEN-SANDTORPET	
DELOMRÅDE / BANDEL: 1 VÄG 35	
ANLÄGGNINGSDEL: 0 GEMENSAMT	
OBJEKTNUMMER / KM: 156795	KONSTRUKTIONSNUMMER
BESTÄLLARE: TRAFIKVERKET	LEVERANTÖR: SWECO
SKAPAD AV: I.JABUR	UPPDRAGSNUMMER: 12704025
GODKÄND AV: N.CARLSEN	AVDELNING
RITNINGSTYP: PLANRITNING	
TEKNIKOMRÅDE / INNEHÅLL: VÄGUTFORMNING OCH TRAFIK	
BESKRIVNING: VÄG 35 KM 38/400 - 38/800	
SKALA: 1:1000	FORMAT: A1 — FÖRVALTNINGSNUMMER
RITNINGSNUMMER: 1 01 T 02 29	BLAD — NÄSTA BLAD — BET

Ritning: P:\22183\12704025_Väg_35_Rösten_Sandtorpet\000\3_Genomförande\36_CAD\1_Skede\T\RitDef\100T0229.dwg Skapad av: Jabur, Ibrahim 2019 4 04 15:56

XREF: MODELL\C1009404 MODELL\C1009405 MODELL\C1009406 MODELL\X0009301 MODELL\X0009401 MODELL\X0009402 MODELL\ALT2B MODELL

FÖRKLARINGAR - NYTT FÖRSLAG

- FÖRESLAGEN 3-/4-VÄGSKORSNING MED VÄNSTERSVÄNGFÄLT (VIT)
- KÖRFÄLTSINDELNING (VIT)
- FÖRESLAGEN STÄNGD ANSLUTNING (VIT)
- FÖRESLAGEN ÖVERFART (VIT)
- FÖRESLAGEN MEDLÖPANDE IN-/UTFART (VIT)
- VÄG SOM FÖRESLÅS UTGÅR UR ALLMÄNT UNDERHÅLL
- HPL BEFINTLIG HÅLLPLATS SOM BIBEHÅLLS (VIT)
- HPL NY HÅLLPLATS (VIT)
- NY VÄGKANT (VIT)
- XX/XXX LÄNGDMÄTNING VÄG 35
- NY VILTSTÄNGSEL (VIT)
- FÖRESLAGEN NY VÄGYTA
- FÖRESLAGEN ENSKILD VÄG
- FÖRESLAGEN MITTRÄCKE
- FÖRESLAGEN SIDORÄCKE

FÖRKLARINGAR - BEFINTLIGHETER

- BEFINTLIG ELKABEL
- BEFINTLIG TELEKABEL
- BEFINTLIG OPTOKABEL
- BEFINTLIG VATTENLEDNING
- BEFINTLIG DAGVATTENLEDNING
- BEFINTLIG SPILLVATTENLEDNING
- FASTIGHETS GRÄNS (VIT)
- BEFINTLIG EK (VIT)

VILTSTÄNGSEL ÄR ENDAST SCHEMATISKT RITAT.
DETALJPROJEKTERING SKER I NÄSTA SKEDE

ANMÄRKNINGAR

PLANSYSTEM: SWEREF 99 16 30
HÖJDSYSTEM: RH 2000

ORIENTERING

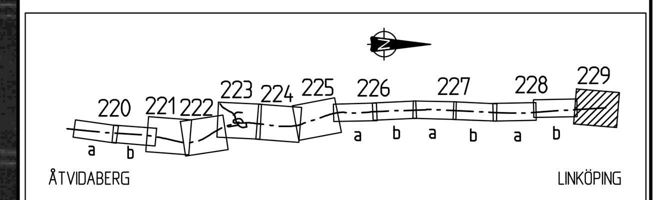

TYP AV PLAN: **VÄGPLAN**

GRANSKNINGSSTATUS / SYFTE:

HANDLINGSTYP: **SAMRÅDSHANDLING**

DATUM: 2019-04-11	LEVERANS / ÄNDRINGS-PM:
OBJEKT: E-LÄN VÄG 35 ETAPPEN RÖSTEN-SANDTORPET	
DELOMRÅDE / BANDEL: 1 VÄG 35	
ANLÄGGNINGSDEL: 0 GEMENSAMT	
OBJEKTNUMMER / KM: 156795	KONSTRUKTIONSNUMMER:
BESTÄLLARE: TRAFIKVERKET	LEVERANTÖR: SWECO
SKAPAD AV: I.JABUR	UPPDRAGSNUMMER: 12704025
GODKÄND AV: N.CARLSEN	AVDELNING:
RITNINGSTYP: PLANRITNING	
TEKNIKOMRÅDE / INNEHÅLL: VÄGUTFORMNING OCH TRAFIK	
BESKRIVNING: VÄG 35 KM 38/400 - 38/800	
SKALA: 1:1000	FORMAT: A1
FÖRVALTNINGSNUMMER:	
RITNINGSNUMMER: 1 01 T 02 29	BLAD: / NÄSTA BLAD: / BET:

Ritning: P:\22183\12704025_Väg_35_Rösten_Sandtorpet\000\3_Genomforande\36_CAD\1_Skede\T\RitDef\100T0229.dwg Skapad av: Jabur, Ibrahim 2019 4 04 15:56

XREF: MODELL\C1009404 MODELL\C1009405 MODELL\C1009406 MODELL\X00009301 MODELL\X00009401 MODELL\X00009402 MODELL\ALT2B MODELL