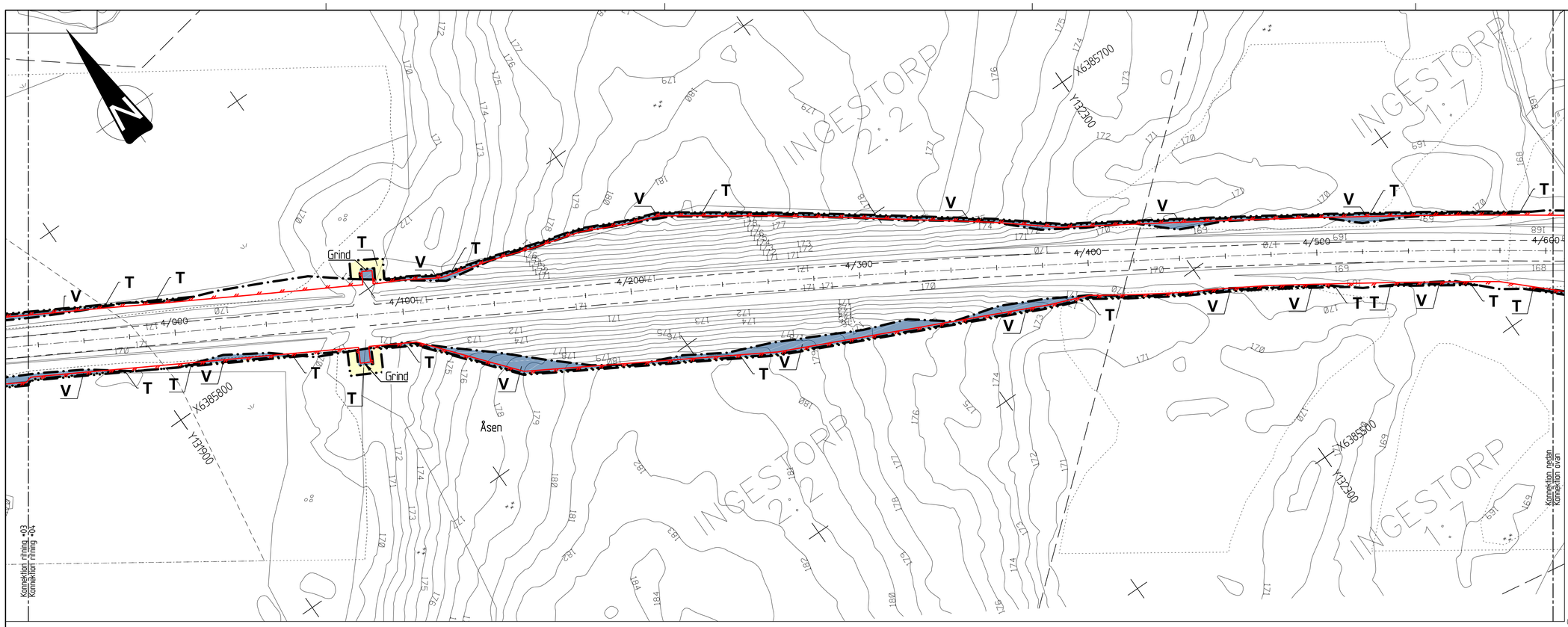

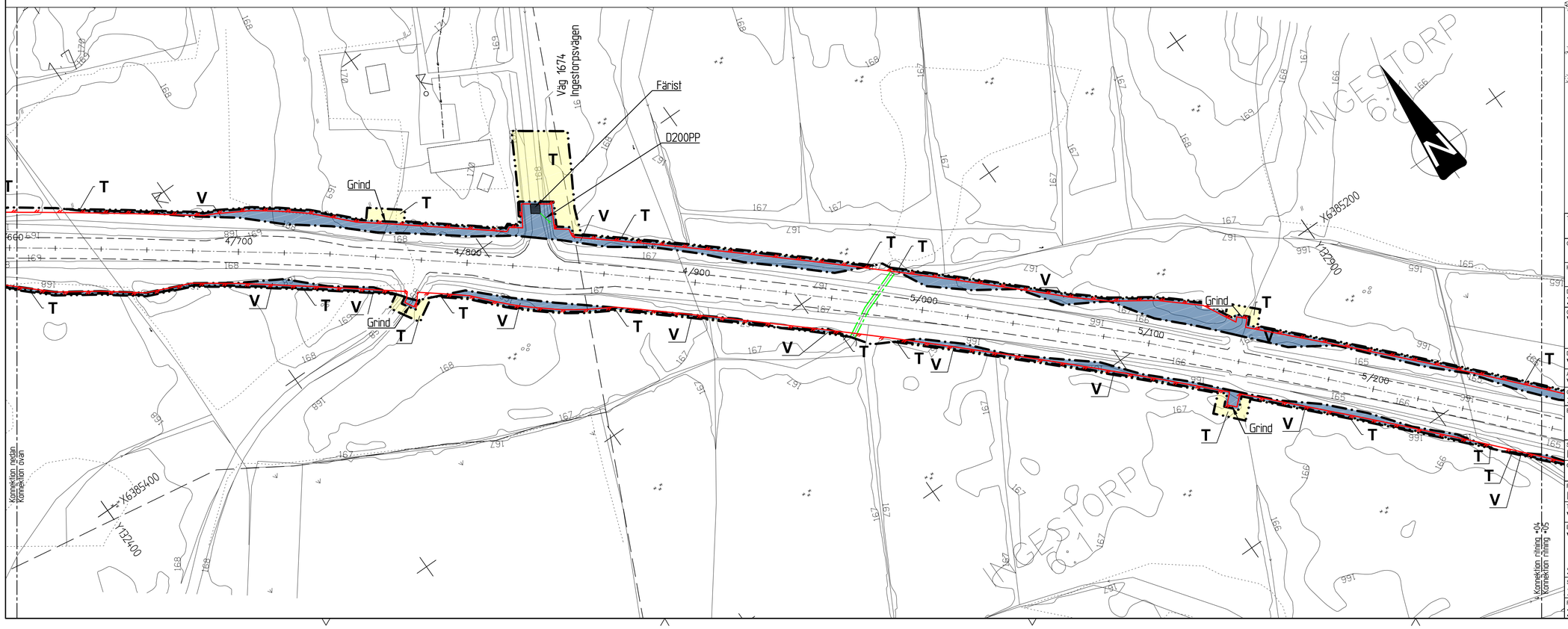

FÖRKLARINGAR

GENERELLA

- Länsgräns
- Kommungräns
- Fastighetsgräns
- Traktgräns
- Gräns för naturreservat
- Fornlämning

KOORDINATSYSTEM

Plan: SWEREF 99 13 30
Höjd: RH2000

ANMÄRKNINGAR

Förbuden mot åtgärder inom strandskyddsområde (7:15 MB) gäller inte byggande av allmän väg.

KARTSPECIFIKA

Befintligt

- Bef vägkant
- Bef vägräcke
- Bef opto
- Bef el, lågspänning
- Bef högspänning (luftledning)
- Bef fiber
- Bef belysningsel med belysningsstolpe
- Bef trumma, med trumögon
- Gräns för befintligt vägområde (intolkat)

Nytt

- Avgränsning mellan olika typer av markanspråk
- V — Nytt vägområde med vägrätt
- T — Tillfällig nyttjanderätt
- Tillfällig nyttjanderätt, för arbetsområde för anläggande av viltstängsel, bredd 0,5 m
- 0/000 — Längdmätning
- Viltstängsel med jordankare, ett per sektion
- Faunastängsel med jordankare, ett per sektion
- Dagvattenledning av PP, med trumutlopp

0 25 50 75
HORISONTAL SKALA 1:1000

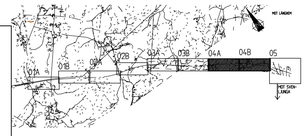

TYP AV PLAN
VÄGPLAN

GRANSKNINGSSTATUS / SYFTE
Samrådshandling 151113

HANDLINGSTYP
SAMRÅDSHANDLING

DATUM
2015-11-13

LEVERANS / ÄNDRINGS-PM

OBJEKT
Viltstängsel Väg 27

DELOMRÅDE / BANDEL
Väg 27 Tranemo Norr

ANLÄGGNINGSDEL
Viltstängsel Väg 27 Tranemo Norr

OBJEKTNUMMER / KM
136922

KONSTRUKTIONSNUMMER

BESTÄLLARE
TRAFIKVERKET

LEVERANTÖR
ATKINS
Atkins Sverige AB
Box 8693, 402 75 Göteborg
Besök: Jettegatan 6
Tel: 031-7615000
Fax: 031-7615001
www.atkinsglobal.com

SKAPAD AV
MASM

UPPDRAGSNUMMER
2011913

GODKÄND AV

AVDELNING

RITNINGSTYP
PLANRITNING

TEKNIKOMRÅDE / INNEHÅLL
Vägutformning och trafik

BESKRIVNING
VILTSTÄNGSEL

Sektion 3/940 - 5/280

SKALA
1:1000

FORMAT
A1

FÖRVALTNINGSNUMMER
54034

RITNINGSNUMMER
2 92 T 02 04

BLAD

NÄSTA BLAD

BET

Sektion P1-20151113 Viltstängsel_Viltstängsel_Väg_27/VÄGPLANER/02 VÄGPLAN/01 SAMRÅDSHANDLING/02 Cad/1/Ritder/2 92 T 02 04.dwg
Plottad 2015-11-12 12:50:06
Plottad av: Smedendahl, Martin

XREF		
MODELL\X0009581	2015-05-29	13:49
MODELL\X0009582	2015-05-29	13:51
MODELL\X0009583	2015-05-29	13:51
MODELL\X0009584	2015-09-09	11:14
MODELL\X0009585	2015-09-09	11:13
MODELL\X0009586	2015-09-09	11:14
MODELL\X0009587	2015-09-09	11:14
MODELL\X0009588	2015-09-09	11:14
MODELL\X0009589	2015-09-09	11:14
MODELL\X0009590	2015-09-09	11:14
MODELL\X0009591	2015-09-09	11:14
MODELL\X0009592	2015-11-11	09:39
MODELL\X0009000		

MODELL\X0009798K 2015-09-09 11:14