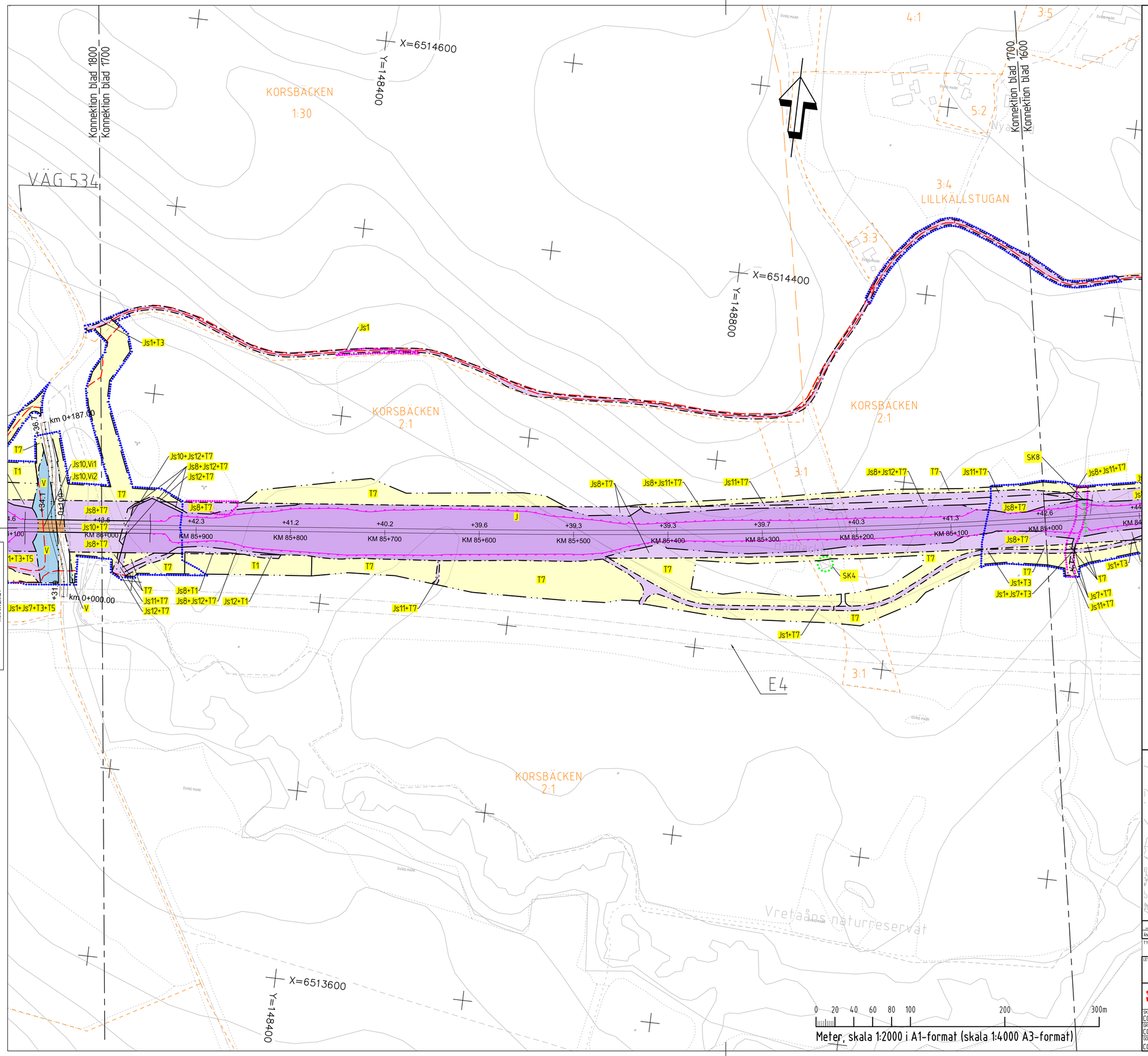

Denna ritning är Trafikverkets egendom. Allt obehörigt begagnande av ritningen beivras enligt lag.
TRAFIKVERKET

KOORDINATSYSTEM

SYSTEM I PLAN: SWEREF 99 16 30
SYSTEM I HÖJD: RH2000

TECKENFÖRKLARING

NY ANLÄGGNING

- NY JÄRNVÄG, SPÅRMITT, MED LÄNGDMÄTNINGSSTRECK OCH HÖJDSÄTTNING (RÖK)
- STÄNGSEL 2,5 M ÖVER MARKYTA
- NY BRO
- NY ALLMÄN VÄG

MARKANSPRÅK

- GRÄNS FÖR JÄRNVÄGSMARK/VÄGOMRÅDE
- AVGRÄNSNING MELLAN OLIKA TYPER AV MARKANSPRÅK/ GRÄNS FÖR OMRÅDE SOM TAS I ANSPRÅK FÖR TILLFÄLLIGT NYTTJANDE

PERMANENTA MARKANSPRÅK

- J — NY JÄRNVÄGSMARK MED ÄGANDERÄTT
- V — NYTT VÄGOMRÅDE MED VÄGRÄTT
- J,Vi1/Js,Vi1 — NY JÄRNVÄGSMARK MED ÄGANDERÄTT ALTERNATIVT SERVITUTSRÄTT OCH NYTT VÄGOMRÅDE MED INSKRÄNKT VÄGRÄTT
- J,Vi2/Js,Vi2 — NY JÄRNVÄGSMARK MED ÄGANDERÄTT ALTERNATIVT SERVITUTSRÄTT OCH BEFINTLIGT VÄGOMRÅDE DÄR VÄGRÄTTEN INSKRÄNKS GENOM DENNA PLAN
- INDRAGNING AV VÄG FRÅN ALLMÄNT UNDERHÅLL

NY JÄRNVÄGSMARK MED SERVITUTSRÄTT

- Js1 — SERVICEVÄG
- Js7 — LEDNINGAR
- Js8 — TRÄDSÄKRING, SERVITUTET OMFATTAR ÄVEN EN RÄTT ATT I EN KANTZON UTANFÖR MARKERAD "SKÖTSELGATA" AVVERKA DE TRÄD SOM KAN RISKERA JÄRNVÄGENS DRIFT
- Js10 — JÄRNVÄGSBRO
- Js11 — DIKEN OCH DAMMAR
- Js12 — SERVITUT FÖR TILLFART I SAMBAND MED DRIFT- OCH UNDERHÅLLSÅTGÄRDER

SERVITUT FÖR UNDERHÅLL AV STÄNGSEL EN METER UTANFÖR STÄNGSEL PÅ DE STRÄCKOR DÄR STÄNGSEL ÄR PLACERAT I GRÄNSEN FÖR JÄRNVÄGSFASTIGHET

TILLFÄLLIG NYTTJANDERÄTT

- T1 — ETABLERING (GÄLLER FRÅN BYGGSTART OCH 6 ÅR FRAMÅT)
- T2 — UPPLAG (GÄLLER FRÅN BYGGSTART OCH 10 ÅR FRAMÅT)
- T3 — ARBETS- OCH TRANSPORTVÄG (GÄLLER FRÅN BYGGSTART OCH 10 ÅR FRAMÅT)
- T5 — TILLFÄLLIGA TRAFIKANORDNINGAR (GÄLLER FRÅN BYGGSTART OCH 6 ÅR FRAMÅT)
- T7 — ANLÄGGNINGSARBETEN (GÄLLER FRÅN BYGGSTART OCH 6 ÅR FRAMÅT)
- T8 — ETABLERING (GÄLLER FRÅN BYGGSTART OCH 10 ÅR FRAMÅT)

SKYDDSÅTGÄRDER OCH FÖRSIKTIGHETSMÅTT

- SK1 — BULLERSKYDDSSKÄRM H=2,0 M ÖVER RÖK
- SK2 — ERBJUDANDE OM BULLERSKYDDSÅTGÄRD I FORM AV FASADÅTGÄRD
- SK3 — ERBJUDANDE OM BULLERSKYDDSÅTGÄRD I FORM AV UTEPLATSÅTGÄRD
- SK4 — ERBJUDANDE OM BULLERSKYDDSÅTGÄRD I FORM AV FASADÅTGÄRD SAMT UTEPLATSÅTGÄRD
- SK5 — BULLERSKYDDSVALL H=2,0 M ÖVER RÖK
- SK6 — BULLERSKYDDSVALL H=3,0 M ÖVER RÖK
- SK7 — SUICIDSKYDD BRO
- SK8 — FAUNAPASSAGE
- SK9 — VILTUTHOPP

VERKSAMHETER/ÅTGÄRDER SOM UNDANTAS FRÅN FÖRBUD ENLIGT MILJÖBALKEN

FÖRBUDEN SOM AVSER VERKSAMHETER ELLER ÅTGÄRD INOM GENERELLT BIOTOPSKYDD (7:11 12 ST. MB) GÄLLER INTE BYGGANDE AV ALLMÄN VÄG OCH JÄRNVÄG

FÖRBUDEN MOT ÅTGÄRDER INOM STRANDSKYDDSOMRÅDE (7:15 MB) GÄLLER INTE VID BYGGANDE AV ALLMÄN VÄG OCH JÄRNVÄG

SKYLDIGHETEN ATT GÖRA ANMÄLAN FÖR SAMRÅD ENLIGT 12:6 MB GÄLLER INTE FÖR DE VERKSAMHETER OCH ÅTGÄRDER SOM BEHÖVS FÖR ATT BYGGA VÄGEN/JÄRNVÄGEN OCH SOM FASTSTÄLLS OCH INGÅR I VÄGOMRÅDE FÖR ALLMÄN VÄG/JÄRNVÄGSMARK ELLER OMRÅDE FÖR TILLFÄLLIG NYTTJANDERÄTT.

- MARKERING ELLER AVGRÄNSNING AV GENERELLT BIOTOPSKYDD
- MARKERING ELLER AVGRÄNSNING AV STRANDSKYDD

ÖVRIGA BETECKNINGAR

- BEGRÄNSNINGSLINJE MELLAN OLIKA MARKSLAG
- ÖVRIG MARK — FÖRKLARANDE TEXT
- FASTIGHETSGRÄNS
- TRAKTGRÄNS
- BEFINTLIGA RÄTTIGHETER
- KOMMUNGRÄNS
- KOORDINATKRYSS
- VÄG/GATA
- BYGGNAD
- BARR- OCH BLANDSKOG
- ÅKER

LANTMÄTERIETS GSD-FASTIGHETSKARTA ÄR UTTAGEN MARS 2023. FULLSTÄNDIGHET: MINDRE BETYDELSEFULL INFORMATION HAR UTELÄMNATS. AKTUALITET: FASTIGHETSGRÄNSER. KONTROLLERADES I MARS 2023.

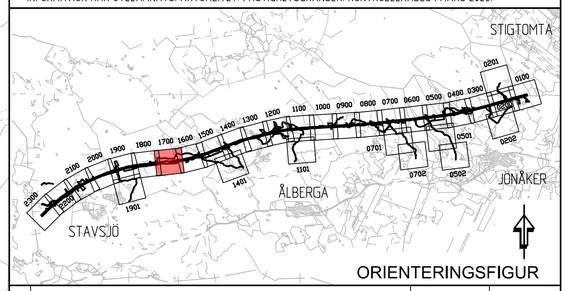

ÄNDR.	ÄNDRINGEN AVSER	SIGN	ÄNDR. DATUM

TYP AV PLAN: JÄRNVÄGSPLAN

LEVERANTÖR: COWI SYSTRA

AVDELNING: LEVERANS/ÄNDRINGS-PM

TEKNIKOMRÅDE: PLAN OCH TILLSTÅND

UPPDRAGSNUMMER: A068444

KONSTRUKTIONSNUMMER:

GRANSKNINGSSTATUS / SYFTE:

TRAFIKVERKET

OSTLÄNKEN

SKAVSTA-STAVSJÖ

PLANKARTA (BSAB 00, 01, 10GR)

HANDLINGSTYP: FASTSTÄLLELSEHANDLING

ANLÄGGNINGSTYP: SAMMANSATTA BYGGDELAR

KILOMETERSPANN: 85 +000 - 86 +000

BANDEL: 506

RITNINGSNUMMER PROJEKT: OLP3-01-111-33-0_0

SKAPAD AV	GRANSKAD AV	GODKÄND AV	DATUM	SKALA	FORMAT	RITNINGSNUMMER FÖRVALTNING	BLAD	NÄSTA BLAD	ÄNDR.
COWI/JONG	COWI/SIET	COWI/HASW	2023-09-08	1:2000	A1		1700	1800	_