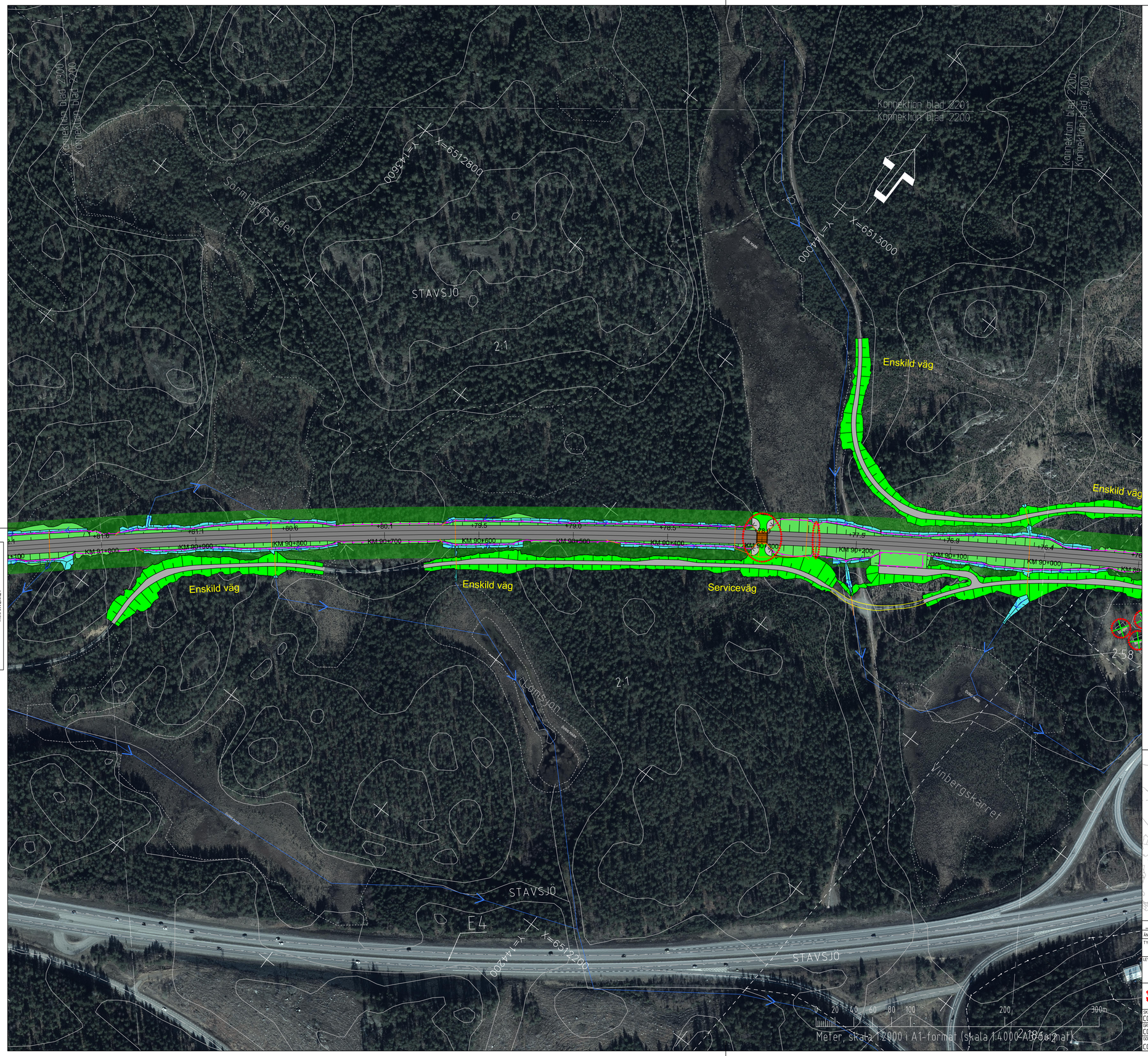

Denna ritning är Trafikverkets egendom. Allt obehörigt begagnande av ritningen beivras enligt lag.
TRAFIKVERKET

KOORDINATSYSTEM
SYSTEM I PLAN: SWEREF 99 16 30
SYSTEM I HÖJD: RH2000

TECKENFÖRKLARING

NY ANLÄGGNING

- FÖRESLAGEN JÄRNVÄGSLINJE SPÅRMITT, MED LÄNGDMÄTNING
- STÄNGSEL
- BRORÄCKE/ELSKYDDSANORDNING/SUICIDSKYDD
- BULLERSKYDDSSKÄRM
- SKYDDSÅTGÄRD
- NY BRO
- NY JÄRNVÄG MED SLÄNT
- NY VÄG MED SLÄNT
- DAMM/FÖRDRÖJNINGSYTA
- DIKE/VATTENDRAG
- VA-LEDNING
- TEKNIKGÅRD
- BEFINTLIG VÄG SOM ANVÄNDS SOM SERVICEVÄG

ÖVRIGA BETECKNINGAR

- ÖVRIG MARK — FÖRKLARANDE TEXT
- FASTIGHETSGRÄNS
- TRAKTGRÄNS
- BEFINTLIG VÄG/GATA
- KOORDINATKRYSS
- BEFINTLIGT DIKE/VATTENDRAG
- FASTIGHET SOM ÄGS AV TRAFIKVERKET
- TRÄDSÄKRINGSZON
- BYGGNAD/FASTIGHET SOM ERBJUDS FÖRVÄRV

LANTMÄTERIETS GSD-FASTIGHETSKARTA ÄR UTTAGEN MARS 2023.
FULLSTÄNDIGHET: MINDRE BETYDELSEFULL INFORMATION HAR UTELÄMNATS.
AKTUALITET: FASTIGHETSGRÄNSER KONTROLLERADES I MARS 2023.

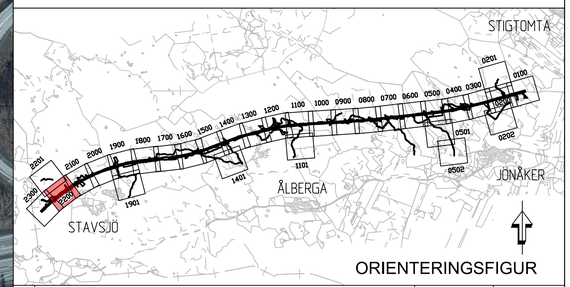

ORIENTERINGSFIGUR

ÄNDR.	ÄNDRINGEN AVSER	SIGN	ÄNDR. DATUM
–			

TYP AV PLAN: JÄRNVÄGSPLAN

LEVERANTÖR: COWI SYSTRA	AVDELNING	LEVERANS/ÄNDRINGS-PM	TEKNIKOMRÅDE: PLAN OCH TILLSTÅND
	UPPDRAGSNUMMER: A068444	KONSTRUKTIONSNUMMER	GRANSKNINGSSTATUS / SYFTE
TRAFIKVERKET	OSTLÄNKEN SKAVSTA-STAVSJÖ		HANDLINGSTYP
			ANLÄGGNINGSTYP: SAMMANSATTA BYGGDELAR
SKAPAD AV: COWI/MIWL			KILOMETER+METER: 90 +000 - 91 +000 / BANDEL: 506
GRANSKAD AV: COWI/SIET	ILLUSTRATIONSKARTA (BSAB 00, 01, 10GR)		RITNINGSNUMMER PROJEKT: OLP3-01-114-33-0_0

GODKÄND AV	DATUM	SKALA	FORMAT	RITNINGSNUMMER FÖRVALTNING	BLAD	NÄSTA BLAD	ÄNDR.
COWI/HASW	2023-04-24	1:2000	A1		2200	2300	–